

# **SUPERINTENDENCIA DE BANCOS**

## **Guatemala, Centro América**

---



### **BOLETÍN TRIMESTRAL DE ESTADÍSTICAS DE LA ACTIVIDAD ASEGURADORA JUNIO 2014**

---

Año 16 / No. 60



#### **SUPERINTENDENTE DE BANCOS**

**Lic. Ramón Benjamín Tobar Morales**

#### **INTENDENTES**

**Lic. José María Flores Tintí**  
Coordinación Técnica

**Lic. Carlos Armando Pérez Ruiz**  
Supervisión

**Lic. Hugo Rafael Oroxóm Mérida**  
Estudios

**Lic. Eduardo Efraín Garrido Prado**  
Administrativo

**Lic. Erick Estuardo Ramos Sologaitoa**  
Verificación Especial

#### **ASESOR JURÍDICO GENERAL**

**Lic. Víctor Hugo Castillo Vásquez**

#### **DIRECTORES**

**Lic. Moisés Oswaldo Dardón Prado**  
Supervisión de Riesgos Bancarios "A"

**Lic. Juan Alberto Díaz López**  
Supervisión de Riesgos Bancarios "B"

**Lic. Juan David Barrueto Godoy**  
Supervisión de Riesgos de Seguros y Otros

**Lic. Luis Amilcar Mazariegos Ramos**  
Supervisión de Riesgos Integrales

**Lic. Ariel Esduardo Méndez Girón**  
Estudios

**Lic. César Enrique Marroquín Fernández**  
Análisis Económico y Estándares de Supervisión

**Ing. José Alfredo Cándido Durón**  
Tecnología de la Información

**Lic. Marco Antonio Meza Leonardo**  
Recursos Humanos

**Lic. Audie Antonio Juárez Sánchez**  
Financiero y de Servicios

**Ing. José Miguel Ramírez Peña**  
Desarrollo Institucional

**Lic. Eduardo Antonio Soto Alvarez**  
Prevención y Cumplimiento

**Lic. Samuel Rubén Alcántara Miró**  
Análisis de Transacciones Financieras

## **MISIÓN**

*"Promover la estabilidad y confianza en el sistema financiero supervisado."*

## **VISIÓN**

*"Ser una entidad de reconocida credibilidad, que realiza supervisión efectiva de las personas sujetas a su vigilancia e inspección, orientada al cumplimiento de estándares internacionales, conformada por personal calificado y comprometido con los valores institucionales que sirve a la sociedad con responsabilidad."*

Nota: Las cifras que se presentan no han sido auditadas y tienen como fuente la información contable recibida de las entidades financieras, por lo que su veracidad y exactitud, así como sus deficiencias, son responsabilidad de las entidades remitentes. El fin de la presente publicación es proporcionar información para el análisis estadístico macroeconómico del sistema financiero guatemalteco. Por lo anterior, la Superintendencia de Bancos no es responsable por los usos que se dé o las decisiones que se tomen, basados en la información publicada.

# ÍNDICE

	Página
<b>INFORMACIÓN GENERAL</b>	
EMPRESAS DE SEGUROS LEGALMENTE AUTORIZADAS PARA OPERAR EN EL PAÍS.....	3
INFORMACIÓN GENERAL POR ASEGURADORA POR FECHA DE CONSTITUCIÓN.....	4
<b>INFORMACIÓN FINANCIERA</b>	
BALANCE GENERAL CONDENSADO CONSOLIDADO.....	9
RUBROS DEL ACTIVO COMPARATIVO (GRÁFICAS).....	10
RUBROS DEL PASIVO Y CAPITAL COMPARATIVO (GRÁFICAS).....	11
ESTADO DE RESULTADOS CONDENSADO CONSOLIDADO.....	12
RUBROS DEL ESTADO DE RESULTADOS COMPARATIVO (GRÁFICAS).....	13
POSICIÓN PATRIMONIAL.....	14
INTEGRACIÓN CARTERA DE INVERSIONES.....	15
DEFINICIÓN DE INDICADORES FINANCIEROS.....	16
PERFIL FINANCIERO DEL SISTEMA DE EMPRESAS DE SEGUROS.....	17
PERFIL FINANCIERO POR INSTITUCIÓN.....	18
<b>INFORMACIÓN POR RAMO</b>	
ESTADO DE RESULTADOS TÉCNICO POR RAMO.....	49
PRIMAS NETAS DE RETENCIÓN.....	65
SINIESTRALIDAD NETA.....	66





# INFORMACIÓN GENERAL



**LA SUPERINTENDENCIA DE BANCOS DE GUATEMALA AL PÚBLICO EN GENERAL  
INFORMA QUE LAS EMPRESAS DE SEGUROS LEGALMENTE AUTORIZADAS PARA OPERAR EN  
EL PAÍS, QUE AL MES DE JUNIO DE 2014 SE ENCUENTRAN BAJO SU VIGILANCIA E INSPECCIÓN,  
SON LAS SIGUIENTES:**

## **EMPRESAS DE SEGUROS**

- |  |   |
|--|---|
| 1. DEPARTAMENTO DE SEGUROS Y PREVISIÓN DE EL CRÉDITO HIPOTECARIO NACIONAL DE GUATEMALA | 18. DEPARTAMENTO DE FIANZAS DE EL CRÉDITO HIPOTECARIO NACIONAL DE GUATEMALA |
| 2. SEGUROS G&T, S. A.  | 19. AFIANZADORA GUATEMALTECA, S. A.   |
| 3. BMI COMPAÑÍA DE SEGUROS DE GUATEMALA, S. A.   | 20. AFIANZADORA G&T, S. A.  |
| 4. SEGUROS UNIVERSALES, S. A.  | 21. ASEGURADORA FIDELIS, S. A.  |
| 5. AIG SEGUROS GUATEMALA, S. A.  | 22. FIANZAS DE OCCIDENTE, S. A.   |
| 6. PAN-AMERICAN LIFE INSURANCE DE GUATEMALA, COMPAÑÍA DE SEGUROS, S. A.                | 23. FIANZAS EL ROBLE, S. A.   |
| 7. SEGUROS ALIANZA, S. A.  | 24. SEGUROS PRIVANZA, S. A.   |
| 8. ASEGURADORA GENERAL, S. A.  | 25. CORPORACIÓN DE FIANZAS, CONFIANZA, S. A.                                |
| 9. SEGUROS EL ROBLE, S. A.   | 26. AFIANZADORA SOLIDARIA, S. A.  |
| 10. ASEGURADORA GUATEMALTECA, S. A.  | 27. AFIANZADORA DE LA NACIÓN, S. A.   |
| 11. SEGUROS DE OCCIDENTE, S. A.  | 28. BUPA GUATEMALA, COMPAÑÍA DE SEGUROS, S. A.                              |
| 12. ASEGURADORA LA CEIBA, S. A.  |   |
| 13. ASEGURADORA DE LOS TRABAJADORES, S. A.   |   |
| 14. COLUMNNA, COMPAÑÍA DE SEGUROS, S. A.   |   |
| 15. MAPFRE   SEGUROS GUATEMALA, S. A.  |   |
| 16. SEGUROS AGROMERCANTIL, S. A.   |   |
| 17. ASEGURADORA RURAL, S. A.   |   |

# EMPRESAS DE SEGUROS

AL 30 DE JUNIO 2014

ASEGURADORAS	DIRECCIÓN	FECHA DE APERTURA
DEPARTAMENTO DE FIANZAS DE EL CRÉDITO HIPOTECARIO NACIONAL DE GUATEMALA	Avenida Reforma 6-64, Zona 9, Plaza Corporativa Reforma, Torre I, Primer Nivel PAGINA Web: <a href="http://www.chn.com.gt">www.chn.com.gt</a>	TELEFONOS: 2494-4949, 2339-0858 FAX: 2339-0842 29/09/1934
DEPARTAMENTO DE SEGUROS Y PREVISIÓN DE EL CRÉDITO HIPOTECARIO NACIONAL DE GUATEMALA	Avenida Reforma 6-64, Zona 9, Plaza Corporativa Reforma, Torre I, Nivel 1 y 5 PAGINA Web: <a href="http://www.chn.com.gt">www.chn.com.gt</a>	TELEFONOS: 2494-4949, 23390858 FAX: 2339-0843 25/09/1942
AFIANZADORA GUATEMALTECA, S. A.	8a. Avenida 10-64, Zona 1 PAGINA Web: <a href="http://www.afiagate.com">www.afiagate.com</a>	TELEFONOS: 2232-7148 FAX: 2253-9370 23/11/1945
SEGUROS G&T, S. A.	Ruta 2 2-39, Zona 4, Nivel 5 PAGINA Web: <a href="http://www.segurosgyt.com.gt">www.segurosgyt.com.gt</a>	TELEFONOS: 2338-5858 FAX: 2332-9081/2331-3270 23/03/1948
BMI COMPAÑÍA DE SEGUROS DE GUATEMALA, S. A.	15 Calle "A" 14-44 zona 10, Edificio Mariamelia, Nivel 6, oficina 601 al 604 PAGINA Web: <a href="http://www.bmi.gt">www.bmi.gt</a>	TELEFONOS: 2501-2222 FAX: 2501-2222 30/11/1951
SEGUROS UNIVERSALES, S. A.	4a. Calle 7-73, Zona 9 PAGINA Web: <a href="http://www.segurosuniversales.com">www.segurosuniversales.com</a>	TELEFONOS: 1789/2384-7400/2384-7500 FAX: 2332-3372 26/12/1962
AIG SEGUROS GUATEMALA, S. A.	7a. Avenida 12-23, Zona 9 Edificio Etisa, Nivel 3 PAGINA Web: <a href="http://www.aig.com/gt">www.aig.com/gt</a>	TELEFONOS: 2285-5900/2285-5903 FAX: 2361-3032 17/11/1967
PAN-AMERICAN LIFE INSURANCE DE GUATEMALA, COMPAÑÍA DE SEGUROS, S. A.	Avenida La Reforma 9-00, Zona 9 Edificio Plaza Panamericana Nivel 10 PAGINA Web: <a href="http://www.palig.com">www.palig.com</a>	TELEFONOS: 2338-9800 FAX: 2338-9800 28/12/1967
SEGUROS ALIANZA, S. A.	Diagonal 6, 10-50 zona 10, Edificio Interamericas World Center, 2do. Nivel, Of. 215 PAGINA Web: <a href="http://www.seguros-alianza.com">www.seguros-alianza.com</a>	TELEFONOS: 2328-9100 AL 99 FAX: 2328-9100 AL 99 29/03/1968
AFIANZADORA G&T, S. A.	Ruta 2, 2-39, Zona 4, Nivel 5 PAGINA Web: <a href="http://www.segurosgyt.com.gt">www.segurosgyt.com.gt</a>	TELEFONOS: 2338-5858 FAX: 2338-5858 04/04/1968
ASEGURADORA GENERAL, S. A.	10a. Calle 3-17, Zona 10 PAGINA Web: <a href="http://www.generali.com.gt">www.generali.com.gt</a>	TELEFONOS: 1757, 2285-7200, 2427-2069, 2329-2828 FAX: 2334-2093 04/04/1968
SEGUROS EL ROBLE, S. A.	7a. Avenida 5-10, Zona 4, Centro Financiero, Torre II, Nivel 16 PAGINA Web: <a href="http://www.elroble.com">www.elroble.com</a>	TELEFONOS: 2420-3333, 1747 FAX: 2331-9102 03/09/1973
ASEGURADORA FIDELIS, S. A.	Avenida La Reforma 3-48, Zona 9 Edificio Anel Nivel 2 PAGINA Web: <a href="http://www.aseguradorafidelis.com">www.aseguradorafidelis.com</a>	TELEFONOS: 2285-7000 FAX: NO TIENE 05/05/1977
ASEGURADORA GUATEMALTECA, S. A.	4a. Calle 7-53, Zona 9, Edificio Torre Azul, Nivel 10 PAGINA Web: en construcción	TELEFONOS: 2388-6868 FAX: 2388-6805 24/02/1978
SEGUROS DE OCCIDENTE, S. A.	7a. Avenida 7-73, Zona 9, Edificio Occidente, segundo nivel PAGINA Web: <a href="http://www.occidente.com.gt">www.occidente.com.gt</a>	TELEFONOS: 2279-9000 FAX: 2279-9000 21/06/1979
FIANZAS DE OCCIDENTE, S. A.	7a. Avenida 7-73, Zona 9, Edificio Occidente, Segundo nivel PAGINA Web: <a href="http://www.occidente.com.gt">www.occidente.com.gt</a>	TELEFONOS: 2279-7000 FAX: 2279-7000 09/01/1981
FIANZAS EL ROBLE, S. A.	7a. Avenida 5-10, Zona 4, Centro Financiero, Torre II, Nivel 16 PAGINA Web: en construccion	TELEFONOS: 2420-3333, 1797 FAX: 2960-8831 18/07/1983
AFIANZADORA GENERAL, S. A.	3a. Avenida 9-33, Zona 10 PAGINA Web: no informaron	TELEFONOS: 2503-9200 FAX: 2503-9221 21/02/1984
ASEGURADORA LA CEIBA, S. A.	20 Calle 15-20, Zona 13, Edificio Aseguradora La Ceiba, 1er Nivel PAGINA Web: <a href="http://www.aceiba.com.gt">www.aceiba.com.gt</a>	TELEFONOS: 2379-1800, 2311-1200 FAX: 2334-8167 Y 68 06/11/1987

# EMPRESAS DE SEGUROS

AL 30 DE JUNIO 2014

ASEGURADORAS	DIRECCIÓN	FECHA DE APERTURA
CORPORACIÓN DE FIANZAS, CONFIANZA, S. A.	13 Calle 5-46, Zona 9 PAGINA Web: <a href="http://www.vivibanco.com.gt">www.vivibanco.com.gt</a>	TELEFONOS: 2506-0606 FAX: 2506-0605 21/03/1994
ASEGURADORA DE LOS TRABAJADORES, S. A.	Diagonal 6, 10-26, Zona 10, Nivel 9, Oficina 902, Edificio Banco de los Trabajadores PAGINA Web: <a href="http://www.bantrab.com.gt/seguros">www.bantrab.com.gt/seguros</a>	TELEFONOS: 2423-4501, 1755 FAX: 2412-3636/6643-5804 26/08/1994
COLUMNA, COMPAÑÍA DE SEGUROS, S. A.	4a. Calle 0-36, Zona 9 (Notificaciones: 5a. Calle 0-55 zona 9, 1er. Nivel) PAGINA Web: <a href="http://www.seguroscolumna.com">www.seguroscolumna.com</a>	TELEFONOS: 2419-2020 FAX: 2419-1850 01/11/1994
AFIANZADORA SOLIDARIA, S. A.	4a. Calle 7-53, Zona 9, Edificio Torre Azul, Segundo Nivel, Oficinas 203 y 204 PAGINA Web: no tiene	TELEFONOS: 2388-6868 FAX: 2388-6868 03/01/1995
MAPFRE   SEGUROS GUATEMALA, S. A.	Avenida La Reforma 9-55 Zona 10, Edificio Reforma 10, 3er. Nivel, Oficina 304 PAGINA Web: <a href="http://www.mapfre.com.gt">www.mapfre.com.gt</a>	TELEFONOS: 2375-5000, 2328-5000 FAX: 2375-5001 19/05/1997
SEGUROS AGROMERCANTIL, S. A.	10 avenida 14-14, zona 14 (Notificaciones: 7a. Avenida, 7-30, Zona 9) PAGINA Web: <a href="http://www.bam.com.gt">www.bam.com.gt</a>	TELEFONOS: 2338-6565 FAX: 2362-1826 22/07/1998
ASEGURADORA RURAL, S. A.	Avenida Reforma 9-30, Zona 9, Torre BANRURAL, Nivel 9 PAGINA Web: <a href="http://www.banrural.com.gt">www.banrural.com.gt</a>	TELEFONOS: 2338-9961 FAX: 2504-1515 EXT. 303813 02/11/1999
AFIANZADORA DE LA NACIÓN, S. A.	AVENIDA LA REFORMA 9-55, ZONA 10, EDIFICIO REFORMA 10, 3ER NIVEL, OFICINA 304 PAGINA Web: <a href="http://www.mapfre.com.gt">www.mapfre.com.gt</a>	TELEFONOS: 2328-5000, 2375-5000 FAX: 2375-5001 14/04/2000
BUPA GUATEMALA, COMPAÑÍA DE SEGUROS, S. A.	5a Avenida 5-55, zona 14, Edificio Europlaza World Business Center, Torre III, nivel 11, área corporativa 1103 PAGINA Web:	TELEFONOS: FAX: 27/06/2014





# **INFORMACIÓN FINANCIERA**



# EMPRESAS DE SEGUROS

## BALANCE GENERAL CONDENSADO

### AL 30 DE JUNIO DE 2014

(Cifras en Miles de Quetzales)

CONCEPTO	CONSOLIDADO	PRIVADAS	ESTATALES
<b>ACTIVO</b>	<b>7,826,505</b>	<b>7,267,530</b>	<b>558,975</b>
INVERSIONES	5,116,316	4,591,534	524,781
En Valores del Estado	2,708,053	2,493,053	215,000
En Valores de Empresas Privadas y Mixtas (Neto)	225,588	225,588	0
Cédulas Hipotecarias	116,421	116,421	0
Otros Valores	(899)	(899)	0
Préstamos (Neto)	397,385	397,385	0
Depósitos	1,409,662	1,100,362	309,300
Bienes Inmuebles (Neto)	144,424	144,420	4
Aumentos por Revaluaciones (Neto)	75,208	74,731	477
Inmuebles Vendidos con Reserva de Dominio (Neto)	0	0	0
Documentos por Cobrar (Neto)	677	677	0
Otras Inversiones	39,797	39,797	0
DISPONIBILIDADES	207,442	207,434	8
PRIMAS POR COBRAR (NETO)	1,672,532	1,654,868	17,664
INSTITUCIONES DE SEGUROS	235,446	235,428	19
Compañías Reaseguradas	102,316	102,297	19
Reservas en Compañías Reaseguradas	1,005	1,005	0
Compañías Reaseguradoras	132,126	132,126	0
DEUDORES VARIOS	254,930	247,813	7,117
Intermediarios y Comercializadores Masivos de Seguros (Neto)	4,012	3,998	14
Productos por Cobrar (Neto)	61,519	56,948	4,571
Cuentas por Liquidar	40,891	40,172	719
Sucursales y Agencias	44,804	44,804	0
Otros Deudores (Neto)	103,704	101,891	1,814
BIENES MUEBLES (NETO)	83,383	82,807	576
OTROS ACTIVOS	1,650	1,647	3
Inventario de Salvamentos (Neto)	0	0	0
Activos Diversos	1,650	1,647	3
CARGOS DIFERIDOS (NETO)	254,805	245,998	8,807
<b>PASIVO</b>	<b>5,329,601</b>	<b>5,069,314</b>	<b>260,287</b>
RESERVAS TÉCNICAS Y MATEMÁTICAS	3,802,297	3,651,323	150,975
(-) A CARGO DE REASEGURADORAS	341,874	315,033	26,841
SUB-TOTAL	3,460,423	3,336,289	124,134
OBLIGACIONES CONTRACTUALES PEND. DE PAGO	368,476	351,599	16,878
INSTITUCIONES DE SEGUROS	573,493	494,848	78,645
Compañías Reaseguradas	5,170	5,170	0
Compañías Reaseguradoras	546,668	471,950	74,719
Reservas y Depósitos de Cías. Reaseguradoras	21,655	17,728	3,927
ACREEDORES VARIOS	826,564	788,564	38,001
DOCUMENTOS POR PAGAR	98	0	98
PRÉSTAMOS POR PAGAR	7,001	7,001	0
OTROS PASIVOS	75,058	73,389	1,668
CRÉDITOS DIFERIDOS	18,488	17,624	864
<b>CAPITAL CONTABLE</b>	<b>2,496,904</b>	<b>2,198,215</b>	<b>298,688</b>
CAPITAL AUTORIZADO	3,333,125	3,333,125	0
CAPITAL NO PAGADO	2,484,953	2,484,953	0
CAPITAL PAGADO	848,172	848,172	0
CASA MATRIZ, CAPITAL ASIGNADO	0	0	0
APORTES PARA ACCIONES	9,332	9,332	0
CAPITAL PAGADO NETO	857,504	857,504	0
OTRAS APORTACIONES	1,832	285	1,547
RESERVAS DE CAPITAL	441,513	179,345	262,168
OTRAS RESERVAS	441,442	441,442	0
REVALUACIONES DE ACTIVOS	75,163	74,686	477
UTILIDADES RETENIDAS	321,285	321,285	0
PÉRDIDAS POR APLICAR (-)	4,033	4,033	0
RESULTADO DEL EJERCICIO	362,197	327,701	34,496
<b>TOTAL IGUAL A LA SUMA DEL ACTIVO</b>	<b>7,826,505</b>	<b>7,267,530</b>	<b>558,975</b>

# EMPRESAS DE SEGUROS

ACTIVO

## BALANCE GENERAL CONDENSADO

(Cifras en millones de Quetzales)

Inversiones

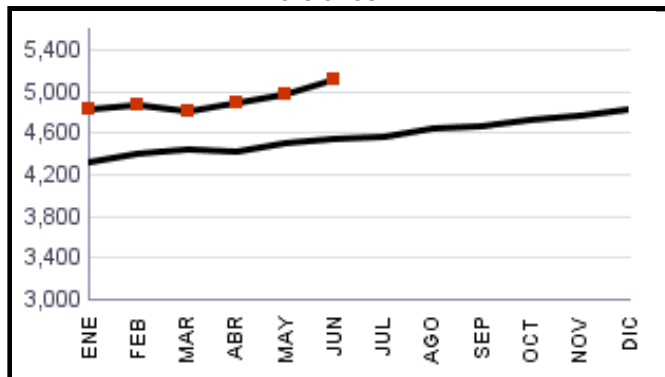

Disponibilidades

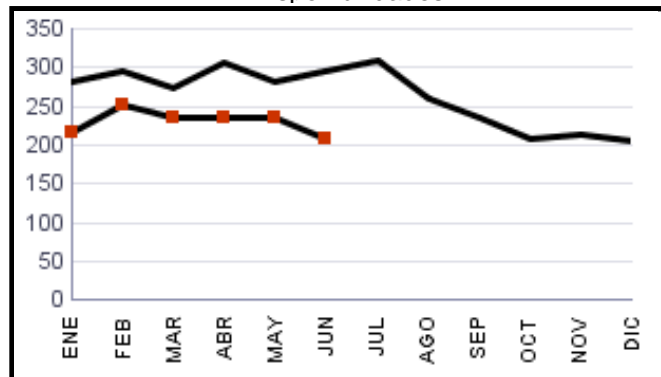

Primas por Cobrar

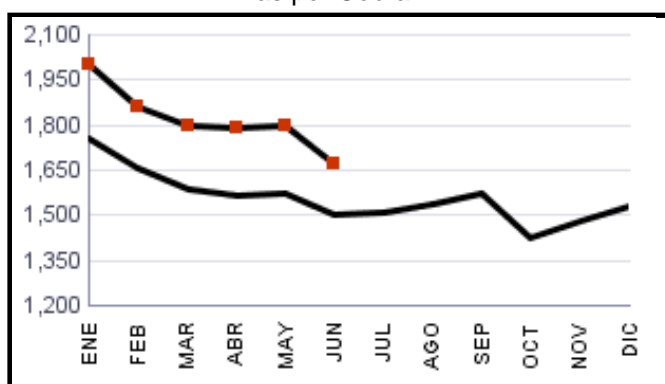

Instituciones de Seguros

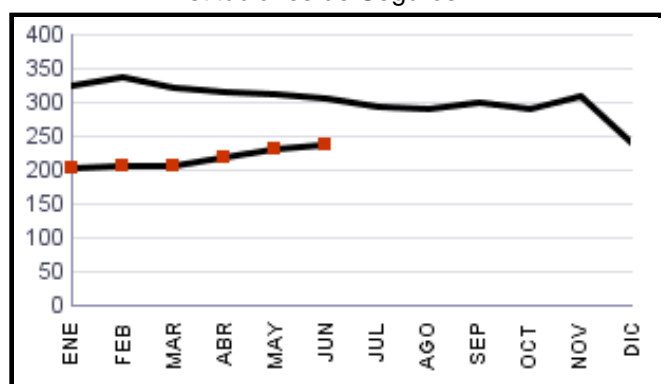

Deudores Varios

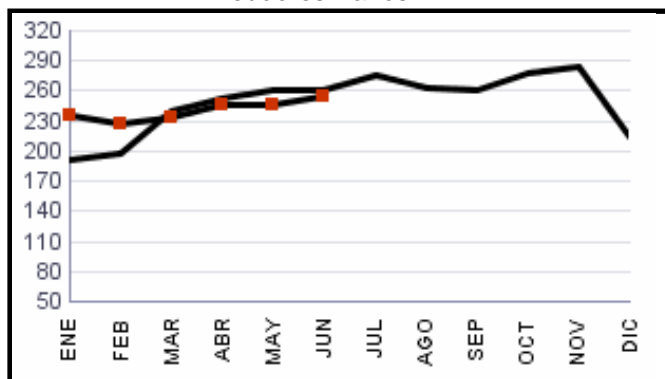

Bienes Muebles

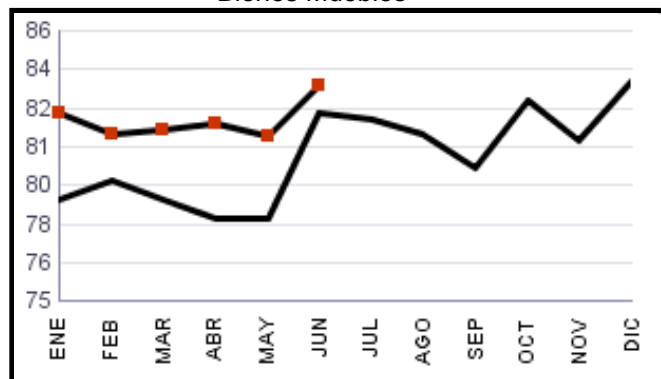

Otros Activos

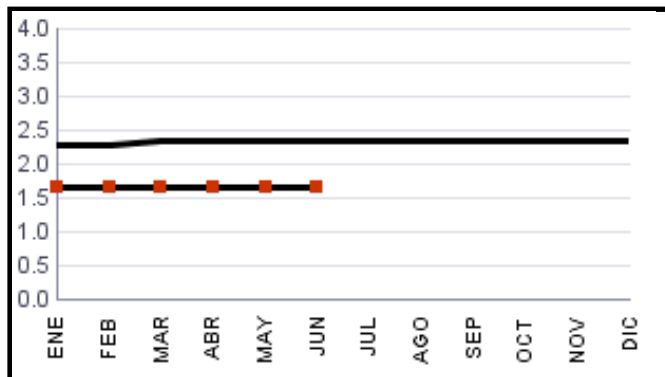

Cargos Diferidos

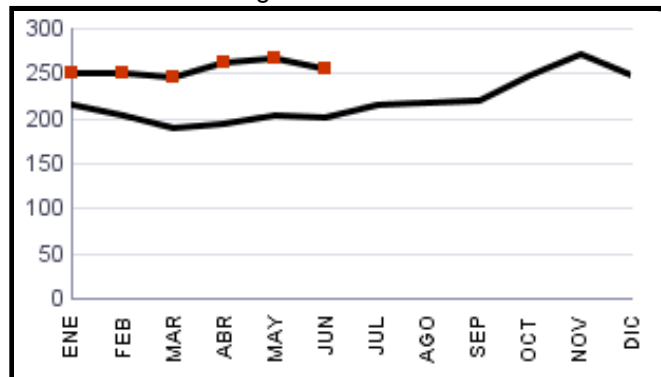

2013



2014



# EMPRESAS DE SEGUROS

PASIVO Y CAPITAL

BALANCE GENERAL CONDENSADO

(Cifras en millones de Quetzales)

Reservas Técnicas a Cargo de las Empresas

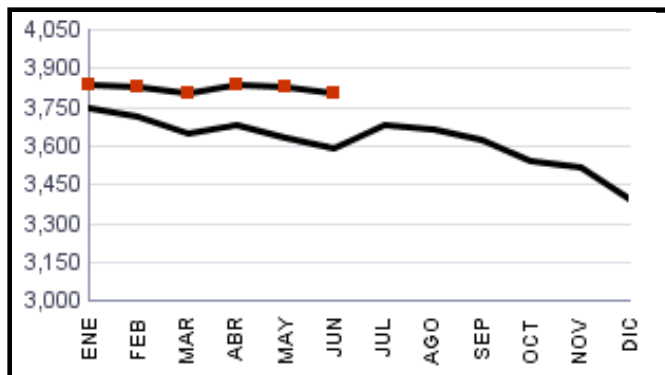

Reservas Técnicas a Cargo de Reaseguradoras

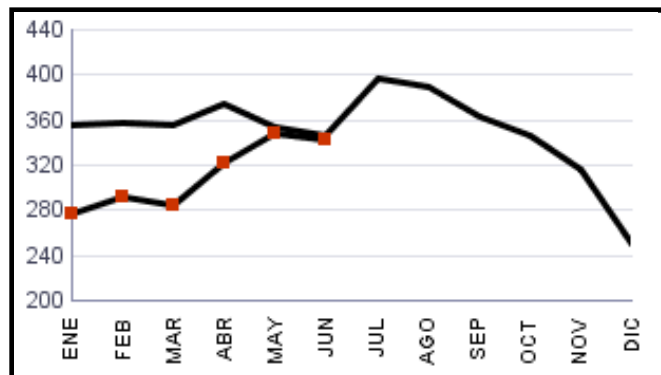

Obligaciones Contractuales Pendientes de Pago

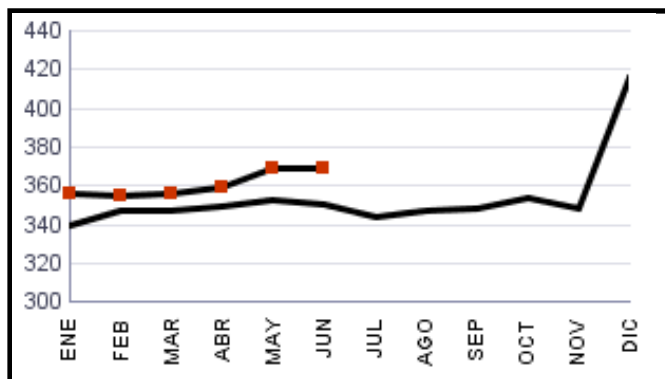

Instituciones de Seguros

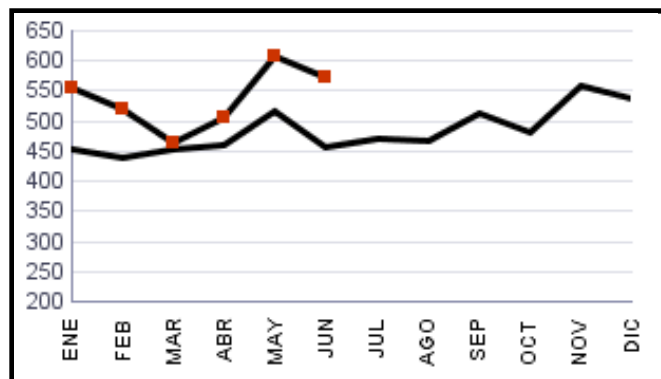

Acreeedores Varios

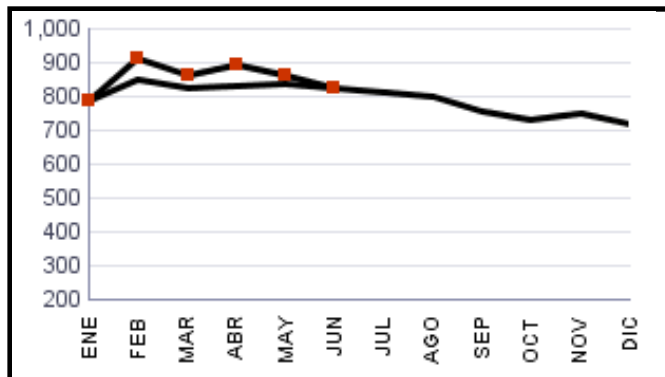

Otros Pasivos 1/

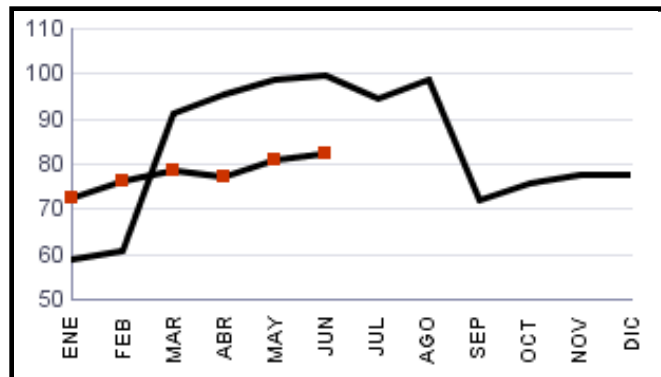

Créditos Diferidos

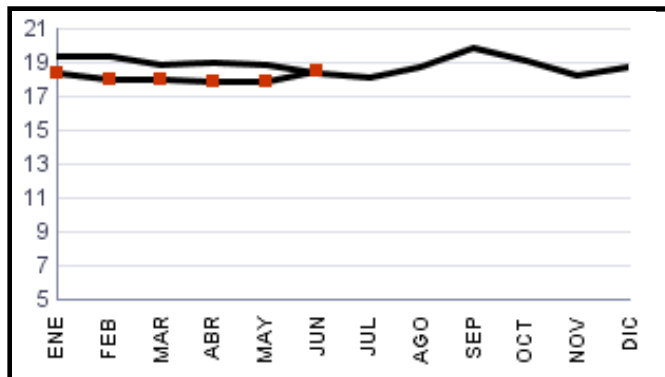

Capital Contable

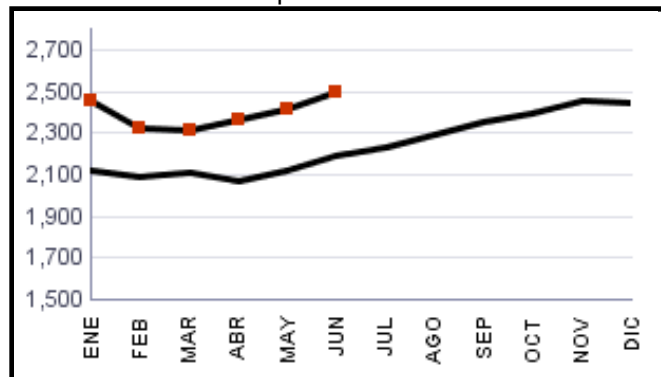

2013

2014

# EMPRESAS DE SEGUROS

## ESTADO DE RESULTADOS CONDENSADO

### DEL 1 DE ENERO AL 30 DE JUNIO DE 2014

(Cifras en Miles de Quetzales)

CONCEPTO	CONSOLIDADO	PRIVADAS	ESTATALES
<b>CUENTAS DE PRODUCTOS</b>			
Primas			
Seguro Directo	3,374,932	3,197,369	177,563
(-) Devoluciones y Cancelaciones de Primas	434,082	432,653	1,429
<b>PRIMAS DIRECTAS NETAS</b>	<b>2,940,850</b>	<b>2,764,716</b>	<b>176,134</b>
Primas	79,013	78,997	16
(+) Por Reaseguro Tomado Local	44,734	44,719	16
(+) Por Reaseguro Tomado del Exterior	38,803	38,803	0
(-) Devoluciones y Cancelaciones de Primas	4,525	4,525	0
<b>TOTAL DE PRIMAS NETAS</b>	<b>3,019,862</b>	<b>2,843,712</b>	<b>176,150</b>
(-) Primas por Reaseguro Cedido	1,005,454	905,134	100,320
<b>PRIMAS NETAS DE RETENCIÓN</b>	<b>2,014,409</b>	<b>1,938,578</b>	<b>75,830</b>
<b>VARIACIONES EN RESERVAS TÉCNICAS Y MATEMÁTICAS</b>	<b>301,906</b>	<b>291,853</b>	<b>10,053</b>
(-) Variaciones Gastos	766,991	732,800	34,191
(+) Variaciones Productos	465,086	440,947	24,138
<b>PRIMAS NETAS DE RETENCIÓN DEVENGADAS</b>	<b>1,712,503</b>	<b>1,646,726</b>	<b>65,778</b>
(-) COSTO DE ADQUISICIÓN Y SINIESTRALIDAD	1,271,884	1,238,304	33,580
ADQUISICIÓN	286,478	273,195	13,283
(+) Gastos de Adquisición y Renovación	411,666	397,706	13,960
(-) Comisiones y Participaciones por Reaseguro Cedido	125,188	124,511	677
SINIESTRALIDAD	985,406	965,109	20,297
(+) Gastos Por Obligaciones Contractuales	1,354,310	1,320,563	33,747
Variación en las Reservas de Reclamaciones Seguros de Caución	(2,494)	(2,494)	0
(Neto)			
(+) Participa. Reaseguradoras en Salvamentos y Recup.	2,023	2,023	0
(-) Recuperaciones por Reaseguro Cedido	315,562	302,357	13,205
(-) Salvamentos y Recuperaciones	52,872	52,626	246
<b>UTILIDAD BRUTA EN OPERACIONES DE SEGUROS</b>	<b>440,619</b>	<b>408,422</b>	<b>32,198</b>
(-) GASTOS Y PRODUCTOS DE OPERACIONES	98,663	96,056	2,607
(+) Egresos por Inversiones	10,931	10,924	7
(+) Gastos de Administración	387,926	364,567	23,359
(-) Derechos de Emisión de Pólizas (Neto)	106,926	100,055	6,871
(-) Productos de Inversiones	193,268	179,380	13,888
<b>UTILIDAD (PÉRDIDA) EN OPERACIÓN</b>	<b>341,956</b>	<b>312,365</b>	<b>29,591</b>
OTROS PRODUCTOS Y GASTOS	44,389	40,127	4,262
(+) Otros Productos	68,376	63,887	4,489
(-) Otros Gastos	23,988	23,760	228
<b>UTILIDAD NETA (PÉRDIDA) EN OPERACIÓN</b>	<b>386,345</b>	<b>352,492</b>	<b>33,853</b>
(+) Productos de Ejercicios Anteriores	4,788	3,966	823
(-) Gastos de Ejercicios Anteriores	3,432	3,252	179
<b>UTILIDAD (PÉRDIDA)</b>	<b>387,702</b>	<b>353,206</b>	<b>34,496</b>
(-) Impuesto Sobre la Renta	25,505	25,505	0
<b>UTILIDAD (PÉRDIDA) NETA</b>	<b>362,197</b>	<b>327,701</b>	<b>34,496</b>

# EMPRESAS DE SEGUROS

## ESTADO DE RESULTADOS COMPARATIVO

(Cifras en millones de Quetzales)

Primas Netas 1/

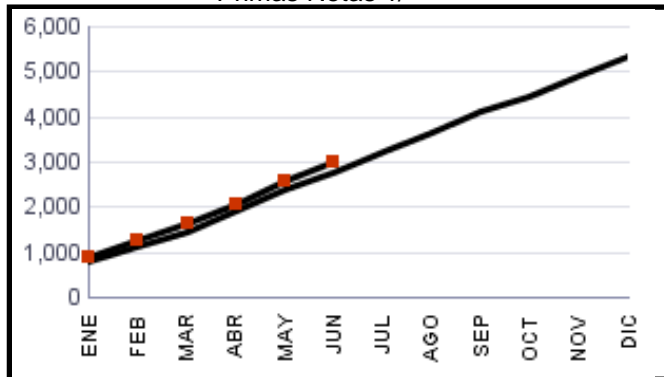

Primas Cedidas

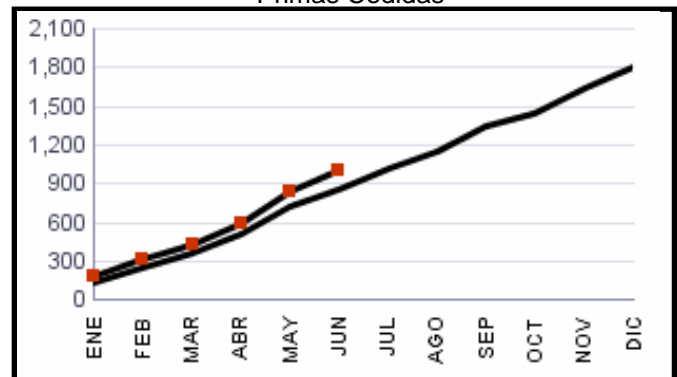

Primas Netas Retenidas Devengadas

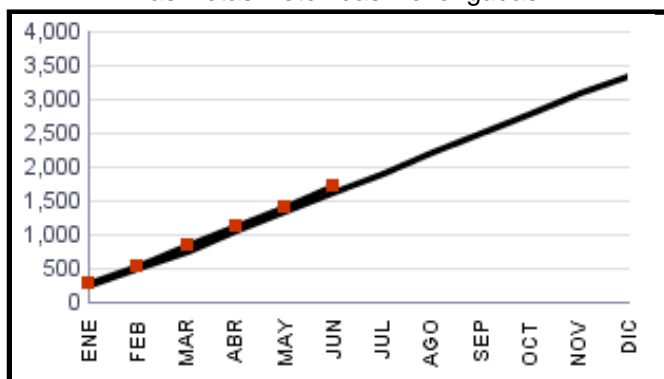

Gastos de Adquisición 2/

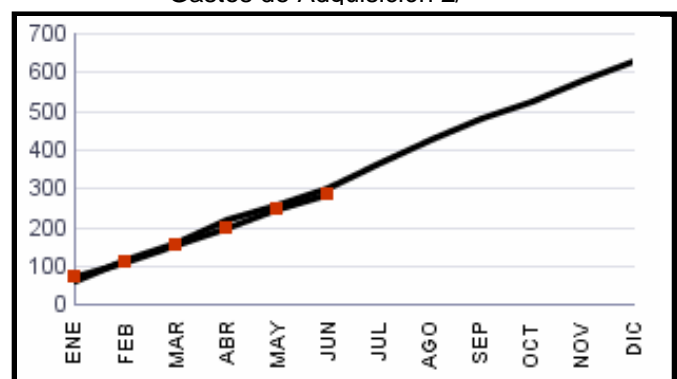

Gastos por Siniestros 3/

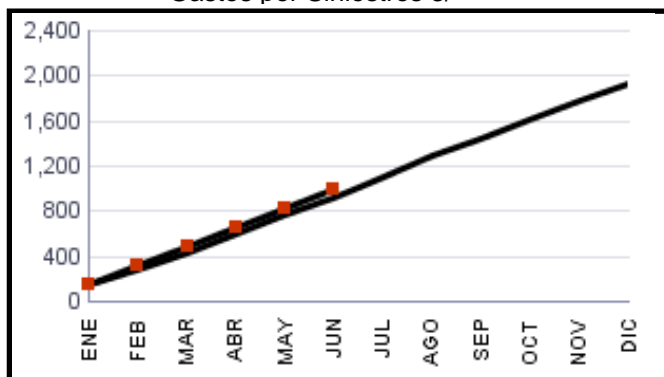

Gastos de Administración 4/

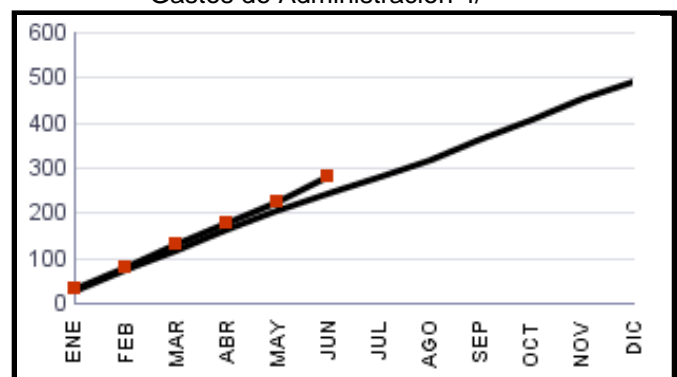

Productos de Inversiones 5/

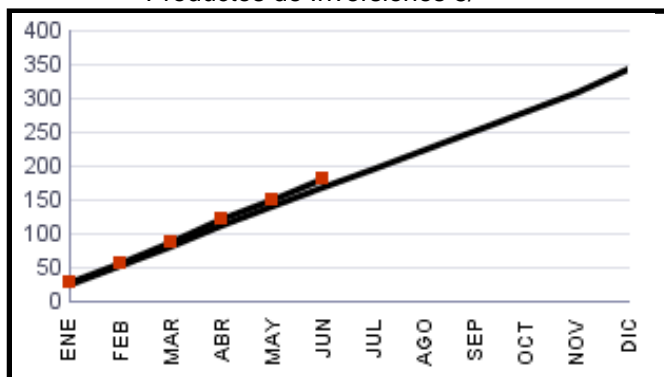

Resultado

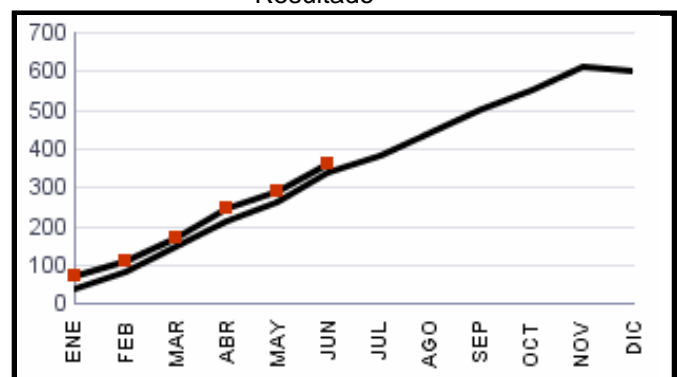

2013

2014

1/ Incluye: Seguro Directo y Reaseguro Tomado, menos Devoluciones y Cancelaciones de Primas.

2/ Incluye: Gastos de Adquisición y Renovación netos de Comisiones y Participaciones por Reaseguro Cedido.

3/ Incluye: Gastos por Obligaciones Contractuales, Recuperaciones por Reaseguro Cedido, Salvamentos y Recuperaciones, y Participación de Reaseguradoras en Salvamentos y Recuperaciones.

4/ Incluye: Deducción por Derechos de Emisión y se excluye el ISR.

5/ Incluye: Deducción de Gastos por Inversiones.

# EMPRESAS DE SEGUROS

## POSICIÓN PATRIMONIAL

Al 30 de junio de 2014

Cifras en miles de quetzales

COMPAÑÍAS DE SEGUROS	Patrimonio Técnico	Margen de Solvencia					Posición Patrimonial	Relación % (P.P. / P.T.) 1/
		Vida	Daños	Riesgos Catastróficos	Inversión y de Crédito	TOTAL		
DEPARTAMENTO DE SEGUROS Y PREVISIÓN DE EL CRÉDITO HIPOTECARIO NACIONAL DE GUATEMALA	161,347	266	20,590	--	6,553	27,409	133,938	83.01%
SEGUROS G&T, S. A.	358,519	11,231	134,877	--	20,514	166,622	191,897	53.52%
BMI COMPAÑÍA DE SEGUROS DE GUATEMALA, S. A.	8,061	--	395	--	259	654	7,407	91.88%
SEGUROS UNIVERSALES, S. A.	104,760	3,602	36,373	--	12,811	52,786	51,974	49.61%
AIG SEGUROS GUATEMALA, S. A.	83,958	5	6,275	--	8,259	14,539	69,419	82.68%
PAN-AMERICAN LIFE INSURANCE DE GUATEMALA, COMPAÑÍA DE SEGUROS, S. A.	137,452	26,191	30,802	--	13,299	70,292	67,160	48.86%
SEGUROS ALIANZA, S. A.	27,523	--	61	--	2,497	2,558	24,965	90.71%
ASEGURADORA GENERAL, S. A.	209,760	12,129	65,888	--	16,753	94,770	114,990	54.82%
SEGUROS EL ROBLE, S. A.	310,271	3,123	159,149	--	16,219	178,491	131,780	42.47%
ASEGURADORA GUATEMALTECA, S. A.	35,722	528	4,820	--	1,192	6,540	29,182	81.69%
SEGUROS DE OCCIDENTE, S. A.	71,787	23,299	15,848	--	4,898	44,045	27,742	38.65%
ASEGURADORA LA CEIBA, S. A.	43,488	269	14,303	--	2,407	16,979	26,509	60.96%
ASEGURADORA DE LOS TRABAJADORES, S. A.	39,513	--	5,300	--	1,019	6,319	33,194	84.01%
COLUMN, COMPAÑÍA DE SEGUROS, S. A.	77,727	786	12,826	--	6,381	19,993	57,734	74.28%
MAPFRE   SEGUROS GUATEMALA, S. A.	93,703	249	45,512	--	7,903	53,664	40,039	42.73%
SEGUROS AGROMERCANTIL, S. A.	71,304	18	22,897	--	1,606	24,521	46,783	65.61%
ASEGURADORA RURAL, S. A.	257,995	5	44,682	--	6,535	51,222	206,773	80.15%
DEPARTAMENTO DE FIANZAS DE EL CRÉDITO HIPOTECARIO NACIONAL DE GUATEMALA	135,317	--	4,817	--	2,332	7,149	128,168	94.72%
AFIANZADORA GUATEMALTECA, S. A.	6,786	--	132	--	402	534	6,252	92.13%
AFIANZADORA G&T, S. A.	61,457	--	9,954	--	2,297	12,251	49,206	80.07%
ASEGURADORA FIDELIS, S. A.	48,880	--	3,971	--	5,419	9,390	39,490	80.79%
FIANZAS DE OCCIDENTE, S. A.	7,220	--	383	--	165	548	6,672	92.41%
FIANZAS EL ROBLE, S. A.	23,446	--	3,621	--	1,606	5,227	18,219	77.71%
SEGUROS PRIVANZA, S. A.	44,734	--	2,613	--	3,897	6,510	38,224	85.45%
CORPORACIÓN DE FIANZAS, CONFIANZA, S. A.	12,707	--	351	--	469	820	11,887	93.54%
AFIANZADORA SOLIDARIA, S. A.	27,325	--	1,098	--	1,015	2,113	25,212	92.27%
AFIANZADORA DE LA NACIÓN, S. A.	2,210	--	--	--	45	45	2,165	97.98%
BUPA GUATEMALA, COMPAÑÍA DE SEGUROS, S. A.	11,379	--	--	--	233	233	11,146	97.95%
<b>TOTAL</b>	<b>2,474,351</b>	<b>81,701</b>	<b>647,538</b>	<b>--</b>	<b>146,985</b>	<b>876,224</b>	<b>1,598,127</b>	<b>64.59%</b>

1/ P.P. = Posición Patrimonial.

P.T. = Patrimonio Técnico.

# EMPRESAS DE SEGUROS

## PRINCIPALES RUBROS DE INVERSIONES

30 DE JUNIO DE 2014  
(Cifras en Miles de Quetzales)

Tipo de Inversión	Moneda Nacional			Moneda Extranjera		
	Cantidad de Títulos	Monto de Inversión	Tasa Promedio Ponderada	Cantidad de Títulos	Monto de Inversión	Tasa Promedio Ponderada
<b>En Valores del Estado</b>	<b>1,658</b>	<b>2,385,042</b>	<b>8.76</b>	<b>105</b>	<b>322,420</b>	<b>6.26</b>
Emitidos por el Gobierno	1,499	2,216,727	8.82	105	322,420	6.26
Emitidos por el Banco Central	159	168,315	8.0	-	-	-
Bonos inmobiliarios FHA	-	-	-	-	-	-
Otras Instituciones del Estado	-	-	-	-	-	-
<b>En Empresas Mixtas y Privadas</b>	<b>112</b>	<b>127,106</b>	<b>5.24</b>	<b>23</b>	<b>98,173</b>	<b>6.14</b>
Bonos emitidos por entidades bancarias	21	39,900	7.50	1	3,927	7.12
Bonos y pagarés emitidos por sociedades financieras	25	33,888	7.66	1	99	4.0
Bonos y pagarés emitidos por otras entidades financieras	5	6,500	7.79	3	2,723	7.26
Otros valores privados emitidos por otras instituciones no financieras	19	5,989	9.38	10	77,018	6.48
Acciones y participaciones emitidas por bancos y sociedades financieras	17	30,395	.03	7	8,183	6.70
Acciones y participaciones emitidas por otras entidades financieras	3	2,976	-	-	-	-
Acciones y participaciones emitidas por empresas privadas no financieras	22	7,459	-	1	6,223	-
<b>Cédulas Hipotecarias</b>	<b>468</b>	<b>116,421</b>	<b>9.85</b>	<b>-</b>	<b>-</b>	<b>-</b>
Con seguro del FHA	425	108,797	9.75	-	-	-
Sin seguro del FHA	43	7,625	11.21	-	-	-
<b>Depósitos</b>	<b>479</b>	<b>1,332,029</b>	<b>7.62</b>	<b>47</b>	<b>77,045</b>	<b>5.19</b>
Depósitos a plazo	429	793,230	7.73	26	37,743	3.58
Depósitos a ahorro	50	538,799	7.45	21	39,302	6.74
<b>Otras Inversiones</b>	<b>101</b>	<b>40,474</b>	<b>6.74</b>	<b>1</b>	<b>1</b>	<b>-</b>
Letras de cambio	-	-	-	-	-	-
Pagarés	24	677	11.13	-	-	-
Otros	77	39,797	6.67	1	1	-
<b>Total Inversiones</b>	<b>2,818</b>	<b>4,001,072</b>	<b>8.28</b>	<b>176</b>	<b>497,639</b>	<b>6.07</b>

## Principales Rubros de Inversiones



### Nota:

Del total de inversiones se excluyen, depósitos especiales, depósitos con restricciones, bienes inmuebles, aumentos por revaluaciones e inmuebles vendidos con reserva de dominio.

# EMPRESAS DE SEGUROS

AL 30 DE JUNIO DE 2014

## DEFINICIÓN DE INDICADORES TÉCNICO Y FINANCIEROS

ÁREA	INDICADOR	DEFINICIÓN	INTERPRETACIÓN
PRIMAS	Reaseguro Cedido	Es el cociente que resulta de dividir las primas de reaseguro cedido entre las primas netas emitidas.	Representa la proporción de las primas netas, que fueron cedidas a los reaseguradores.
	Índice de Retención de Prima	Se obtiene al dividir las primas netas de retención entre las primas netas emitidas.	Representa la proporción neta de las primas a cargo de la aseguradora.
SINIESTRALIDAD	Recuperación de Siniestros	Se obtiene al dividir el monto de los siniestros netos a cargo de reaseguradores entre el monto de los siniestros totales (netos de salvamentos y recuperaciones)	Representa la proporción de la siniestralidad a cargo de los reaseguradores.
	Índice de Siniestralidad Neta	Se obtiene al dividir el monto de la siniestralidad entre el monto de las primas netas de retención devengadas.	Representa la parte de las primas netas ganadas, utilizadas para el pago de los siniestros a cargo de la aseguradora.
RATIO COMBINADO	Ratio Combinado	Es el cociente que resulta de dividir el resultado que se obtiene de la suma de los costos de adquisición, la siniestralidad y los gastos de administración, menos los derechos de emisión, entre el monto de las primas netas de retención devengadas.	Representa la parte de las primas netas de retención devengadas, destinada para cubrir la siniestralidad y los gastos operativos relativos a la actividad propia del seguro.
RENTABILIDAD	Rentabilidad sobre Primas Netas	Es el cociente que resulta de dividir el resultado neto del ejercicio entre las primas netas emitidas.	Representa el rendimiento de la aseguradora, en relación a las primas netas emitidas.
	Rentabilidad sobre Activos	Se determina dividiendo el resultado neto anualizado entre el activo neto.	Representa el rendimiento de los activos de la aseguradora.
	Rentabilidad sobre Capital	Es el cociente resultante de dividir la utilidad neta anualizada entre el capital contable.	Representa el rendimiento que genera el capital contable de la aseguradora.
	Rendimiento sobre Inversiones	Es el cociente resultante de dividir la resta de los rubros anualizados de los productos de inversiones menos los egresos por inversiones entre el total de inversiones.	Muestra el rendimiento neto de las inversiones.
LIQUIDEZ	Liquidez Corriente	Es el cociente resultante de dividir los montos de los activos líquidos (Inversiones más disponibilidades menos Bienes inmuebles, Aumentos por revaluaciones e Inmuebles vendidos con reserva de dominio), entre el monto de los pasivos exigibles (Sub-total Reservas técnicas más Obligaciones Contractuales pendientes de pago).	Representa la proporción de los recursos con los que la entidad dispone para hacer frente a sus obligaciones.

## INDICADORES TÉCNICOS Y FINANCIEROS

### PRIMAS

Reaseguro Cedido	33.29%
Índice de Retención de Primas	66.71%

### SINIESTRALIDAD

Recuperación en Siniestros	24.14%
Índice de Siniestralidad - Primas Netas Devengadas	57.54%

### TÉCNICO Y FINANCIEROS

Ratio Combinado	90.68%
Rentabilidad sobre Primas Netas Emitidas	11.99%
Rentabilidad sobre Activos	9.26%
Rentabilidad sobre Capital	29.01%
Liquidez corriente (No. de veces)	1.33
Rendimiento sobre Inversiones	7.13%

### NOTA:

Los indicadores han sido contruidos de forma tal que puedan ser calculados con la información publicada en este boletín.

COMPANÍAS DE SEGUROS

Al 30 de junio de 2014

Cifras en miles de Quetzales

BALANCE GENERAL CONDENSADO	TOTAL	MONEDA NACIONAL	MONEDA EXTRANJERA
ACTIVO	7,826,505	6,621,236	1,205,269
INVERSIONES	5,116,316	4,588,684	527,632
En Valores del Estado	2,708,053	2,385,078	322,975
En Valores de Empresas Privadas y Mixtas (Neto)	225,588	127,970	97,617
Cédulas Hipotecarias	116,421	116,421	0
Otros Valores	-899	-899	0
Préstamos (Neto)	397,385	379,056	18,329
Depósitos	1,409,662	1,332,617	77,045
Bienes Inmuebles (Neto)	144,424	132,760	11,664
Aumentos por Revaluaciones (Neto)	75,208	75,208	0
Inmuebles Vendidos con Reserva de Dominio (Neto)	0	0	0
Documentos por Cobrar (Neto)	677	677	0
Otras Inversiones	39,797	39,796	1
DISPONIBILIDADES	207,442	125,158	82,284
PRIMAS POR COBRAR (NETO)	1,672,532	1,330,107	342,425
Vida	173,791	167,470	6,322
De accidentes y enfermedades	560,685	532,300	28,386
De Daños	895,740	605,236	290,504
Caución	42,315	25,102	17,214
INSTITUCIONES DE SEGUROS	235,446	103,528	131,918
Compañías Reaseguradas	102,316	31,392	70,924
Reservas en Compañías Reaseguradas	1,005	49	956
Compañías Reaseguradoras	132,126	72,087	60,039
DEUDORES VARIOS	254,930	179,569	75,361
Intermediarios y Comercializadores Masivos de Seguros (Neto)	4,012	2,549	1,464
Productos por Cobrar (Neto)	61,519	53,995	7,524
Cuentas por Liquidar	40,891	34,304	6,587
Casa Matriz, Sucursales, Agencias y Oficina Central	44,804	925	43,879
Otros Deudores (Neto)	103,704	87,797	15,908
BIENES MUEBLES (NETO)	83,383	72,001	11,382
OTROS ACTIVOS	1,650	981	669
Inventario de Salvamentos y Recuperaciones (Neto)	0	0	0
Activos Diversos	1,650	981	669
CARGOS DIFERIDOS (NETO)	254,805	221,207	33,597

PASIVO MÁS CAPITAL	7,826,505	6,957,716	868,789
PASIVO	5,329,601	4,460,812	868,789
RESERVAS TÉCNICAS	3,802,297	3,235,263	567,034
(-) A CARGO DE REASEGURADORAS	341,874	195,571	146,304
SUB-TOTAL	3,460,423	3,039,692	420,731
OBLIGACIONES CONTRACTUALES PEND. DE PAGO	368,476	319,117	49,359
INSTITUCIONES DE SEGUROS	573,493	329,999	243,495
Compañías Reaseguradas	5,170	246	4,924
Compañías Reaseguradoras	546,668	313,720	232,948
Reservas y Depósitos de Cías. Reaseguradoras	21,655	16,032	5,623
ACREEDORES VARIOS	826,564	684,600	141,964
DOCUMENTOS POR PAGAR	98	98	0
PRÉSTAMOS POR PAGAR	7,001	0	7,001
OTROS PASIVOS	75,058	75,058	0
CRÉDITOS DIFERIDOS	18,488	12,249	6,239

CAPITAL CONTABLE	2,496,904	2,496,904
CAPITAL AUTORIZADO	3,333,125	3,333,125
CAPITAL NO PAGADO (-)	2,484,953	2,484,953
CAPITAL PAGADO	848,172	848,172
CASA MATRIZ, CAPITAL ASIGNADO	0	0
APORTES PARA ACCIONES (+)	9,332	9,332
CAPITAL PAGADO NETO	857,504	857,504
OTRAS APORTACIONES	1,832	1,832
RESERVAS DE CAPITAL	441,513	441,513
OTRAS RESERVAS	441,442	441,442
REVALUACIONES DE ACTIVOS	75,163	75,163
UTILIDADES RETENIDAS	321,285	321,285
PÉRDIDAS POR APLICAR (-)	4,033	4,033
RESULTADO DEL EJERCICIO	362,197	362,197

ESTADO DE RESULTADOS	TOTAL	%
		1/
PRIMAS NETAS EMITIDAS	3,019,862	100.00%
(-) Primas por Reaseguro Cedido	1,005,454	33.29%
PRIMAS NETAS DE RETENCIÓN	2,014,409	66.71%
VARIACIONES EN RESERVAS TÉCNICAS Y MATEMÁTICAS	301,906	10.00%
(-) Variaciones Gastos	766,991	
(+) Variaciones Productos	465,086	
PRIMAS NETAS DE RETENCIÓN DEVENGADAS	1,712,503	56.71%
(-) COSTO DE ADQUISICIÓN Y SINIESTRALIDAD	1,271,884	42.12%
ADQUISICIÓN	286,478	9.49%
(+) Gastos de Adquisición y Renovación	411,666	
(-) Comisiones y Participaciones por Reaseguro Cedido	125,188	
SINIESTRALIDAD	985,406	32.63%
(+) Gastos Por Obligaciones Contractuales	1,354,310	44.85%
(+) Participa. Reaseguradoras en Salvamentos y Recup.	2,023	
(+) Variación en Reservas de Reclamaciones de Seguro de Caucción (Neto)	-2,494	
(-) Recuperaciones por Reaseguro Cedido	315,562	
(-) Salvamentos y Recuperaciones	52,872	
UTILIDAD BRUTA EN OPERACIONES DE SEGUROS	440,619	14.59%
(-) GASTOS Y PRODUCTOS DE OPERACIONES	98,663	3.27%
(+) Egresos por Inversiones	10,931	
(+) Gastos de Administración	387,926	
(-) Derechos de Emisión de Pólizas (Neto)	106,926	
(-) Productos de Inversiones	193,268	
UTILIDAD (PÉRDIDA) EN OPERACIÓN	341,956	11.32%
OTROS PRODUCTOS Y GASTOS (Neto)	44,389	
UTILIDAD NETA (PÉRDIDA) EN OPERACIÓN	386,345	
(+) Productos de Ejercicios Anteriores	4,788	
(-) Gastos de Ejercicios Anteriores	3,432	
UTILIDAD (PÉRDIDA)	387,702	12.84%
(-) Impuesto Sobre la Renta	25,505	0.84%
UTILIDAD (PÉRDIDA) NETA	362,197	11.99%

INDICADORES		
PRIMAS POR TIPO DE SEGURO	3,019,862	100.00%
VIDA	576,796	19.10%
ACCIDENTES Y ENFERMEDADES	806,067	26.69%
DAÑOS	1,525,871	50.53%
CAUCION	111,129	3.68%
POSICIÓN PATRIMONIAL	1,598,132	64.59%
PATRIMONIO TÉCNICO	2,474,354	100.00%
MARGEN DE SOLVENCIA DE VIDA	81,701	3.30%
MARGEN DE SOLVENCIA DE DAÑOS	647,535	26.17%
MARGEN DE SOLVENCIA PARA RIESGOS CATASTRÓFICOS	0	0.00%
MARGEN PARA RIESGO DE INVERSIÓN Y DE CRÉDITO	146,986	5.94%
TOTAL MARGEN DE SOLVENCIA	876,222	35.41%

INDICADORES TÉCNICOS Y FINANCIEROS		
Primas (%):		
Reaseguro cedido		33.29%
Índice de retención de primas		66.71%
Siniestralidad (%):		
Recuperación en siniestros		24.14%
Índice de siniestralidad-Primas Netas Devengadas		57.54%
Técnicos y financieros (%)		
Ratio combinado		90.68%
Rentabilidad sobre primas netas emitidas		11.99%
Rentabilidad sobre activos		9.26%
Rentabilidad sobre capital		29.01%
Líquidez corriente (No. de veces)		1.33
Rendimiento sobre inversiones		7.13%

Nota: 1 / Porcentajes del Estado de Resultados preparados en base a las Primas Netas Emitidas

DEPARTAMENTO DE SEGUROS Y PREVISIÓN DE EL CRÉDITO HIPOTECARIO NACIONAL DE GUATEMALA

Al 30 de junio de 2014

Cifras en miles de Quetzales

BALANCE GENERAL CONDENSADO	TOTAL	MONEDA NACIONAL	MONEDA EXTRANJERA	ESTADO DE RESULTADOS	TOTAL	%
ACTIVO	411,743	401,022	10,721			1/
INVERSIONES	382,947	372,226	10,721	PRIMAS NETAS EMITIDAS	162,585	100.00%
En Valores del Estado	140,000	140,000	0	(-) Primas por Reaseguro Cedido	100,303	61.69%
En Valores de Empresas Privadas y Mixtas (Neto)	0	0	0	PRIMAS NETAS DE RETENCIÓN	62,282	38.31%
Cédulas Hipotecarias	0	0	0	VARIACIONES EN RESERVAS TÉCNICAS Y MATEMÁTICAS	9,357	5.76%
Otros Valores	0	0	0	(-) Variaciones Gastos	32,934	
Préstamos (Neto)	0	0	0	(+) Variaciones Productos	23,577	
Depósitos	242,466	231,745	10,721	PRIMAS NETAS DE RETENCIÓN DEVENGADAS	52,925	32.55%
Bienes Inmuebles (Neto)	4	4	0	(-) COSTO DE ADQUISICIÓN Y SINIESTRALIDAD	33,365	20.52%
Aumentos por Revaluaciones (Neto)	477	477	0	ADQUISICIÓN	13,091	8.05%
Inmuebles Vendidos con Reserva de Dominio (Neto)	0	0	0	(+) Gastos de Adquisición y Renovación	13,768	
Documentos por Cobrar (Neto)	0	0	0	(-) Comisiones y Participaciones por Reaseguro Cedido	677	
Otras Inversiones	0	0	0	SINIESTRALIDAD	20,274	12.47%
DISPONIBILIDADES	5	5	0	(+) Gastos Por Obligaciones Contractuales	33,724	20.74%
PRIMAS POR COBRAR (NETO)	15,504	15,504	0	(+) Participa. Reaseguradoras en Salvamentos y Recup.	0	
Vida	3,473	3,473	0	(+) Variación en Reservas de Reclamaciones de Seguro de Caucción (Neto)	0	
De accidentes y enfermedades	454	454	0	(-) Recuperaciones por Reaseguro Cedido	13,205	
De Daños	11,578	11,578	0	(-) Salvamentos y Recuperaciones	246	
Caucción	0	0	0	UTILIDAD BRUTA EN OPERACIONES DE SEGUROS	19,560	12.03%
INSTITUCIONES DE SEGUROS	19	19	0	(-) GASTOS Y PRODUCTOS DE OPERACIONES	4,010	2.47%
Compañías Reaseguradas	19	19	0	(+) Egresos por Inversiones	7	
Reservas en Compañías Reaseguradas	0	0	0	(+) Gastos de Administración	19,481	
Compañías Reaseguradoras	0	0	0	(-) Derechos de Emisión de Pólizas (Neto)	6,403	
DEUDORES VARIOS	4,929	4,929	0	(-) Productos de Inversiones	9,075	
Intermediarios y Comercializadores Masivos de Seguros (Neto)	14	14	0	UTILIDAD (PÉRDIDA) EN OPERACIÓN	15,550	9.56%
Productos por Cobrar (Neto)	2,637	2,637	0	OTROS PRODUCTOS Y GASTOS (Neto)	4,239	
Cuentas por Liquidar	719	719	0	UTILIDAD NETA (PÉRDIDA) EN OPERACIÓN	19,789	
Casa Matriz, Sucursales, Agencias y Oficina Central	0	0	0	(+) Productos de Ejercicios Anteriores	818	
Otros Deudores (Neto)	1,560	1,560	0	(-) Gastos de Ejercicios Anteriores	156	
BIENES MUEBLES (NETO)	553	553	0	UTILIDAD (PÉRDIDA)	20,451	12.58%
OTROS ACTIVOS	0	0	0	(-) Impuesto Sobre la Renta	0	0.00%
Inventario de Salvamentos y Recuperaciones (Neto)	0	0	0	UTILIDAD (PÉRDIDA) NETA	20,451	12.58%
Activos Diversos	0	0	0			
CARGOS DIFERIDOS (NETO)	7,787	7,787	0			
				INDICADORES		
PASIVO MÁS CAPITAL	411,743	411,428	315	PRIMAS POR TIPO DE SEGURO	162,585	100.00%
PASIVO	248,372	248,057	315	VIDA	7,339	4.51%
RESERVAS TÉCNICAS	140,733	140,456	276	ACCIDENTES Y ENFERMEDADES	2,751	1.69%
(-) A CARGO DE REASEGURADORAS	26,841	26,841	0	DAÑOS	152,494	93.79%
SUB-TOTAL	113,892	113,615	276	CAUCION	0	0.00%
OBLIGACIONES CONTRACTUALES PEND. DE PAGO	16,878	16,878	0	POSICIÓN PATRIMONIAL	133,938	83.01%
INSTITUCIONES DE SEGUROS	78,499	78,460	39	PATRIMONIO TÉCNICO	161,347	100.00%
Compañías Reaseguradas	0	0	0	MARGEN DE SOLVENCIA DE VIDA	266	0.16%
Compañías Reaseguradoras	74,572	74,533	39	MARGEN DE SOLVENCIA DE DAÑOS	20,590	12.76%
Reservas y Depósitos de Cías. Reaseguradoras	3,927	3,927	0	MARGEN DE SOLVENCIA PARA RIESGOS CATASTRÓFICOS	0	0.00%
ACREEDORES VARIOS	36,737	36,737	0	MARGEN PARA RIESGO DE INVERSIÓN Y DE CRÉDITO	6,553	4.06%
DOCUMENTOS POR PAGAR	65	65	0	TOTAL MARGEN DE SOLVENCIA	27,409	16.99%
PRÉSTAMOS POR PAGAR	0	0	0	INDICADORES TÉCNICOS Y FINANCIEROS		
OTROS PASIVOS	1,445	1,445	0	Primas (%):		
CRÉDITOS DIFERIDOS	857	857	0	Reaseguro cedido		61.69%
				Índice de retención de primas		38.31%
CAPITAL CONTABLE	163,371	163,371		Siniestralidad (%):		
CAPITAL AUTORIZADO	0	0		Recuperación en siniestros		39.44%
CAPITAL NO PAGADO (-)	0	0		Índice de siniestralidad-Primas Netas Devengadas		38.31%
CAPITAL PAGADO	0	0		Técnicos y financieros (%)		
CASA MATRIZ, CAPITAL ASIGNADO	0	0		Ratio combinado		87.75%
APORTES PARA ACCIONES (+)	0	0		Rentabilidad sobre primas netas emitidas		12.58%
CAPITAL PAGADO NETO	0	0		Rentabilidad sobre activos		9.93%
OTRAS APORTACIONES	1,547	1,547		Rentabilidad sobre capital		25.04%
RESERVAS DE CAPITAL	140,896	140,896		Líquidez corriente (No. de veces)		2.92
OTRAS RESERVAS	0	0		Rendimiento sobre inversiones		4.74%
REVALUACIONES DE ACTIVOS	477	477				
UTILIDADES RETENIDAS	0	0				
PÉRDIDAS POR APLICAR (-)	0	0				
RESULTADO DEL EJERCICIO	20,451	20,451				

Nota: 1 / Porcentajes del Estado de Resultados preparados en base a las Primas Netas Emitidas

SEGUROS G&T, S. A.  
Al 30 de junio de 2014  
Cifras en miles de Quetzales

BALANCE GENERAL CONDENSADO	TOTAL	MONEDA NACIONAL	MONEDA EXTRANJERA
ACTIVO	1,294,960	1,117,743	177,216
INVERSIONES	781,859	720,670	61,189
En Valores del Estado	658,290	611,619	46,672
En Valores de Empresas Privadas y Mixtas (Neto)	960	960	0
Cédulas Hipotecarias	72,820	72,820	0
Otros Valores	0	0	0
Préstamos (Neto)	4,775	4,775	0
Depósitos	45,014	30,496	14,518
Bienes Inmuebles (Neto)	0	0	0
Aumentos por Revaluaciones (Neto)	0	0	0
Inmuebles Vendidos con Reserva de Dominio (Neto)	0	0	0
Documentos por Cobrar (Neto)	0	0	0
Otras Inversiones	0	0	0
DISPONIBILIDADES	24,993	20,954	4,039
PRIMAS POR COBRAR (NETO)	323,245	256,351	66,894
Vida	9,563	9,563	0
De accidentes y enfermedades	50,374	49,848	526
De Daños	263,307	196,940	66,367
Caución	0	0	0
INSTITUCIONES DE SEGUROS	56,165	21,669	34,496
Compañías Reaseguradas	16,258	2,605	13,653
Reservas en Compañías Reaseguradas	0	0	0
Compañías Reaseguradoras	39,907	19,063	20,843
DEUDORES VARIOS	43,056	38,276	4,780
Intermediarios y Comercializadores Masivos de Seguros (Neto)	703	401	302
Productos por Cobrar (Neto)	15,064	14,620	444
Cuentas por Liquidar	8,912	6,831	2,081
Casa Matriz, Sucursales, Agencias y Oficina Central	0	0	0
Otros Deudores (Neto)	18,377	16,424	1,953
BIENES MUEBLES (NETO)	27,509	21,771	5,738
OTROS ACTIVOS	267	267	0
Inventario de Salvamentos y Recuperaciones (Neto)	0	0	0
Activos Diversos	267	267	0
CARGOS DIFERIDOS (NETO)	37,866	37,786	80

PASIVO MÁS CAPITAL	1,294,960	1,198,072	96,888
PASIVO	936,441	839,553	96,888
RESERVAS TÉCNICAS	716,696	642,984	73,712
(-) A CARGO DE REASEGURADORAS	65,252	16,156	49,096
SUB-TOTAL	651,444	626,828	24,616
OBLIGACIONES CONTRACTUALES PEND. DE PAGO	73,997	71,288	2,709
INSTITUCIONES DE SEGUROS	75,269	26,338	48,931
Compañías Reaseguradas	3,062	120	2,943
Compañías Reaseguradoras	72,207	26,218	45,989
Reservas y Depósitos de Cías. Reaseguradoras	0	0	0
ACREEDORES VARIOS	133,326	112,695	20,631
DOCUMENTOS POR PAGAR	0	0	0
PRÉSTAMOS POR PAGAR	0	0	0
OTROS PASIVOS	2,404	2,404	0
CRÉDITOS DIFERIDOS	0	0	0

CAPITAL CONTABLE	358,519	358,519
CAPITAL AUTORIZADO	500,000	500,000
CAPITAL NO PAGADO (-)	350,000	350,000
CAPITAL PAGADO	150,000	150,000
CASA MATRIZ, CAPITAL ASIGNADO	0	0
APORTES PARA ACCIONES (+)	0	0
CAPITAL PAGADO NETO	150,000	150,000
OTRAS APORTACIONES	0	0
RESERVAS DE CAPITAL	32,756	32,756
OTRAS RESERVAS	101,711	101,711
REVALUACIONES DE ACTIVOS	0	0
UTILIDADES RETENIDAS	0	0
PÉRDIDAS POR APLICAR (-)	0	0
RESULTADO DEL EJERCICIO	74,052	74,052

ESTADO DE RESULTADOS	TOTAL	%
		1/
PRIMAS NETAS EMITIDAS	550,896	100.00%
(-) Primas por Reaseguro Cedido	113,628	20.63%
PRIMAS NETAS DE RETENCIÓN	437,268	79.37%
VARIACIONES EN RESERVAS TÉCNICAS Y MATEMÁTICAS	84,975	15.42%
(-) Variaciones Gastos	159,475	
(+) Variaciones Productos	74,500	
PRIMAS NETAS DE RETENCIÓN DEVENGADAS	352,293	63.95%
(-) COSTO DE ADQUISICIÓN Y SINIESTRALIDAD ADQUISICIÓN	273,281	49.61%
(+) Gastos de Adquisición y Renovación	65,652	11.92%
(-) Comisiones y Participaciones por Reaseguro Cedido	77,463	
SINIESTRALIDAD	11,811	
(+) Gastos Por Obligaciones Contractuales	207,629	37.69%
(+) Participa. Reaseguradoras en Salvamentos y Recup.	279,768	50.78%
(+) Variación en Reservas de Reclamaciones de Seguro de Caucción (Neto)	0	
(-) Recuperaciones por Reaseguro Cedido	0	
(-) Salvamentos y Recuperaciones	55,351	
UTILIDAD BRUTA EN OPERACIONES DE SEGUROS	16,788	
(-) GASTOS Y PRODUCTOS DE OPERACIONES	79,012	14.34%
(+) Egresos por Inversiones	17,759	3.22%
(+) Gastos de Administración	1,738	
(-) Derechos de Emisión de Pólizas (Neto)	77,504	
(-) Productos de Inversiones	24,927	
UTILIDAD (PÉRDIDA) EN OPERACIÓN	36,555	
OTROS PRODUCTOS Y GASTOS (Neto)	61,253	11.12%
UTILIDAD NETA (PÉRDIDA) EN OPERACIÓN	12,800	
(+) Productos de Ejercicios Anteriores	74,052	
(-) Gastos de Ejercicios Anteriores	0	
UTILIDAD (PÉRDIDA)	74,052	13.44%
(-) Impuesto Sobre la Renta	0	0.00%
UTILIDAD (PÉRDIDA) NETA	74,052	13.44%

INDICADORES		
PRIMAS POR TIPO DE SEGURO	550,896	100.00%
VIDA	59,425	10.79%
ACCIDENTES Y ENFERMEDADES	162,082	29.42%
DAÑOS	329,388	59.79%
CAUCION	0	0.00%
POSICIÓN PATRIMONIAL	191,896	53.52%
PATRIMONIO TÉCNICO	358,519	100.00%
MARGEN DE SOLVENCIA DE VIDA	11,231	3.13%
MARGEN DE SOLVENCIA DE DAÑOS	134,877	37.62%
MARGEN DE SOLVENCIA PARA RIESGOS CATASTRÓFICOS	0	0.00%
MARGEN PARA RIESGO DE INVERSIÓN Y DE CRÉDITO	20,514	5.72%
TOTAL MARGEN DE SOLVENCIA	166,623	46.48%
INDICADORES TÉCNICOS Y FINANCIEROS		

Primas (%):	
Reaseguro cedido	20.63%
Índice de retención de primas	79.37%
Siniestralidad (%):	
Recuperación en siniestros	21.05%
Índice de siniestralidad-Primas Netas Devengadas	58.94%
Técnicos y financieros (%)	
Ratio combinado	92.50%
Rentabilidad sobre primas netas emitidas	13.44%
Rentabilidad sobre activos	11.44%
Rentabilidad sobre capital	41.31%
Líquidez corriente (No. de veces)	1.11
Rendimiento sobre inversiones	8.91%

Nota: 1 / Porcentajes del Estado de Resultados preparados en base a las Primas Netas Emitidas

BMI COMPAÑIA DE SEGUROS DE GUATEMALA, S. A.  
Al 30 de junio de 2014  
Cifras en miles de Quetzales

BALANCE GENERAL CONDENSADO	TOTAL	MONEDA NACIONAL	MONEDA EXTRANJERA
ACTIVO	18,128	12,550	5,578
INVERSIONES	11,960	9,056	2,904
En Valores del Estado	4,756	4,756	0
En Valores de Empresas Privadas y Mixtas (Neto)	0	0	0
Cédulas Hipotecarias	0	0	0
Otros Valores	0	0	0
Préstamos (Neto)	0	0	0
Depósitos	7,204	4,300	2,904
Bienes Inmuebles (Neto)	0	0	0
Aumentos por Revaluaciones (Neto)	0	0	0
Inmuebles Vendidos con Reserva de Dominio (Neto)	0	0	0
Documentos por Cobrar (Neto)	0	0	0
Otras Inversiones	0	0	0
DISPONIBILIDADES	213	10	203
PRIMAS POR COBRAR (NETO)	2,268	0	2,268
Vida	0	0	0
De accidentes y enfermedades	2,268	0	2,268
De Daños	0	0	0
Caución	0	0	0
INSTITUCIONES DE SEGUROS	0	0	0
Compañías Reaseguradas	0	0	0
Reservas en Compañías Reaseguradas	0	0	0
Compañías Reaseguradoras	0	0	0
DEUDORES VARIOS	814	611	202
Intermediarios y Comercializadores Masivos de Seguros (Neto)	76	0	76
Productos por Cobrar (Neto)	200	200	0
Cuentas por Liquidar	0	0	0
Casa Matriz, Sucursales, Agencias y Oficina Central	0	0	0
Otros Deudores (Neto)	537	411	126
BIENES MUEBLES (NETO)	141	141	0
OTROS ACTIVOS	0	0	0
Inventario de Salvamentos y Recuperaciones (Neto)	0	0	0
Activos Diversos	0	0	0
CARGOS DIFERIDOS (NETO)	2,733	2,733	0
PASIVO MÁS CAPITAL	18,128	8,723	9,405
PASIVO	10,067	662	9,405
RESERVAS TÉCNICAS	101	2	99
(-) A CARGO DE REASEGURADORAS	86	0	86
SUB-TOTAL	15	2	13
OBLIGACIONES CONTRACTUALES PEND. DE PAGO	43	43	0
INSTITUCIONES DE SEGUROS	1,512	0	1,512
Compañías Reaseguradas	0	0	0
Compañías Reaseguradoras	1,512	0	1,512
Reservas y Depósitos de Cías. Reaseguradoras	0	0	0
ACREEDORES VARIOS	8,229	349	7,880
DOCUMENTOS POR PAGAR	0	0	0
PRÉSTAMOS POR PAGAR	0	0	0
OTROS PASIVOS	269	269	0
CRÉDITOS DIFERIDOS	0	0	0
CAPITAL CONTABLE	8,061	8,061	
CAPITAL AUTORIZADO	25,000	25,000	
CAPITAL NO PAGADO (-)	12,000	12,000	
CAPITAL PAGADO	13,000	13,000	
CASA MATRIZ, CAPITAL ASIGNADO	0	0	
APORTES PARA ACCIONES (+)	0	0	
CAPITAL PAGADO NETO	13,000	13,000	
OTRAS APORTACIONES	0	0	
RESERVAS DE CAPITAL	85	85	
OTRAS RESERVAS	0	0	
REVALUACIONES DE ACTIVOS	0	0	
UTILIDADES RETENIDAS	0	0	
PÉRDIDAS POR APLICAR (-)	4,033	4,033	
RESULTADO DEL EJERCICIO	-991	-991	

ESTADO DE RESULTADOS	TOTAL	%
PRIMAS NETAS EMITIDAS	3,247	100.00%
(-) Primas por Reaseguro Cedido	3,133	96.50%
PRIMAS NETAS DE RETENCIÓN	114	3.50%
VARIACIONES EN RESERVAS TÉCNICAS Y MATEMÁTICAS	15	0.45%
(-) Variaciones Gastos	15	
(+) Variaciones Productos	0	
PRIMAS NETAS DE RETENCIÓN DEVENGADAS	99	3.05%
(-) COSTO DE ADQUISICIÓN Y SINIESTRALIDAD ADQUISICIÓN	-334	-10.30 %
(+) Gastos de Adquisición y Renovación	1,066	
(-) Comisiones y Participaciones por Reaseguro Cedido	1,398	
SINIESTRALIDAD	-2	-0.07 %
(+) Gastos Por Obligaciones Contractuales	134	4.11%
(+) Participa. Reaseguradoras en Salvamentos y Recup.	0	
(+) Variación en Reservas de Reclamaciones de Seguro de Caucción (Neto)	0	
(-) Recuperaciones por Reaseguro Cedido	136	
(-) Salvamentos y Recuperaciones	0	
UTILIDAD BRUTA EN OPERACIONES DE SEGUROS	433	13.35%
(-) GASTOS Y PRODUCTOS DE OPERACIONES	1,631	50.25%
(+) Egresos por Inversiones	4	
(+) Gastos de Administración	2,101	
(-) Derechos de Emisión de Pólizas (Neto)	140	
(-) Productos de Inversiones	333	
UTILIDAD (PÉRDIDA) EN OPERACIÓN	-1,198	-36.90 %
OTROS PRODUCTOS Y GASTOS (Neto)	203	
UTILIDAD NETA (PÉRDIDA) EN OPERACIÓN	-995	
(+) Productos de Ejercicios Anteriores	4	
(-) Gastos de Ejercicios Anteriores	0	
UTILIDAD (PÉRDIDA)	-991	-30.52 %
(-) Impuesto Sobre la Renta	0	0.00%
UTILIDAD (PÉRDIDA) NETA	-991	-30.52 %

INDICADORES		
PRIMAS POR TIPO DE SEGURO	3,247	100.00%
VIDA	2	0.06%
ACCIDENTES Y ENFERMEDADES	3,245	99.94%
DAÑOS	0	0.00%
CAUCION	0	0.00%
POSICIÓN PATRIMONIAL	7,407	91.88%
PATRIMONIO TÉCNICO	8,061	100.00%
MARGEN DE SOLVENCIA DE VIDA	0	0.00%
MARGEN DE SOLVENCIA DE DAÑOS	395	4.90%
MARGEN DE SOLVENCIA PARA RIESGOS CATASTRÓFICOS	0	0.00%
MARGEN PARA RIESGO DE INVERSIÓN Y DE CRÉDITO	259	3.22%
TOTAL MARGEN DE SOLVENCIA	654	8.12%
INDICADORES TÉCNICOS Y FINANCIEROS		
Primas (%):		
Reaseguro cedido		96.50%
Índice de retención de primas		3.50%
Siniestralidad (%):		
Recuperación en siniestros		101.82%
Índice de siniestralidad-Primas Netas Devengadas		-2.45 %
Técnicos y financieros (%)		
Ratio combinado		1,642.40%
Rentabilidad sobre primas netas emitidas		-30.52 %
Rentabilidad sobre activos		-10.93 %
Rentabilidad sobre capital		-24.58 %
Líquidez corriente (No. de veces)		212.54
Rendimiento sobre inversiones		5.51%

Nota: 1 / Porcentajes del Estado de Resultados preparados en base a las Primas Netas Emitidas

SEGUROS UNIVERSALES, S. A.

Al 30 de junio de 2014

Cifras en miles de Quetzales

BALANCE GENERAL CONDENSADO	TOTAL	MONEDA NACIONAL	MONEDA EXTRANJERA
ACTIVO	363,832	314,822	49,010
INVERSIONES	206,402	180,071	26,331
En Valores del Estado	59,326	52,000	7,326
En Valores de Empresas Privadas y Mixtas (Neto)	34,642	34,642	0
Cédulas Hipotecarias	7,713	7,713	0
Otros Valores	0	0	0
Préstamos (Neto)	13,666	11,467	2,199
Depósitos	34,355	29,212	5,142
Bienes Inmuebles (Neto)	46,024	34,360	11,664
Aumentos por Revaluaciones (Neto)	10,676	10,676	0
Inmuebles Vendidos con Reserva de Dominio (Neto)	0	0	0
Documentos por Cobrar (Neto)	0	0	0
Otras Inversiones	0	0	0
DISPONIBILIDADES	8,552	5,771	2,782
PRIMAS POR COBRAR (NETO)	87,711	74,205	13,506
Vida	0	0	0
De accidentes y enfermedades	25,407	25,404	4
De Daños	62,304	48,801	13,502
Caución	0	0	0
INSTITUCIONES DE SEGUROS	1,062	1,062	0
Compañías Reaseguradas	0	0	0
Reservas en Compañías Reaseguradas	0	0	0
Compañías Reaseguradoras	1,062	1,062	0
DEUDORES VARIOS	30,498	30,149	350
Intermediarios y Comercializadores Masivos de Seguros (Neto)	619	516	103
Productos por Cobrar (Neto)	1,576	1,438	138
Cuentas por Liquidar	17	5	12
Casa Matriz, Sucursales, Agencias y Oficina Central	0	0	0
Otros Deudores (Neto)	28,286	28,190	96
BIENES MUEBLES (NETO)	5,603	5,603	0
OTROS ACTIVOS	1,089	420	669
Inventario de Salvamentos y Recuperaciones (Neto)	0	0	0
Activos Diversos	1,089	420	669
CARGOS DIFERIDOS (NETO)	22,914	17,542	5,372

PASIVO MÁS CAPITAL	363,832	338,805	25,026
PASIVO	249,895	224,868	25,026
RESERVAS TÉCNICAS	199,986	175,115	24,871
(-) A CARGO DE REASEGURADORAS	19,296	15,442	3,854
SUB-TOTAL	180,690	159,673	21,017
OBLIGACIONES CONTRACTUALES PEND. DE PAGO	4,120	4,120	0
INSTITUCIONES DE SEGUROS	16,441	16,441	0
Compañías Reaseguradas	0	0	0
Compañías Reaseguradoras	16,441	16,441	0
Reservas y Depósitos de Cías. Reaseguradoras	0	0	0
ACREEDORES VARIOS	47,951	43,942	4,009
DOCUMENTOS POR PAGAR	0	0	0
PRÉSTAMOS POR PAGAR	0	0	0
OTROS PASIVOS	692	692	0
CRÉDITOS DIFERIDOS	0	0	0

CAPITAL CONTABLE	113,937	113,937
CAPITAL AUTORIZADO	200,000	200,000
CAPITAL NO PAGADO (-)	140,000	140,000
CAPITAL PAGADO	60,000	60,000
CASA MATRIZ, CAPITAL ASIGNADO	0	0
APORTES PARA ACCIONES (+)	6,313	6,313
CAPITAL PAGADO NETO	66,313	66,313
OTRAS APORTACIONES	0	0
RESERVAS DE CAPITAL	4,365	4,365
OTRAS RESERVAS	12,171	12,171
REVALUACIONES DE ACTIVOS	9,177	9,177
UTILIDADES RETENIDAS	15,415	15,415
PÉRDIDAS POR APLICAR (-)	0	0
RESULTADO DEL EJERCICIO	6,495	6,495

ESTADO DE RESULTADOS	TOTAL	%
PRIMAS NETAS EMITIDAS	155,082	100.00%
(-) Primas por Reaseguro Cedido	76,696	49.46%
PRIMAS NETAS DE RETENCIÓN	78,386	50.54%
VARIACIONES EN RESERVAS TÉCNICAS Y MATEMÁTICAS	-2,899	-1.87%
(-) Variaciones Gastos	24,263	
(+) Variaciones Productos	27,162	
PRIMAS NETAS DE RETENCIÓN DEVENGADAS	81,285	52.41%
(-) COSTO DE ADQUISICIÓN Y SINIESTRALIDAD	58,143	37.49%
ADQUISICIÓN	10,589	6.83%
(+) Gastos de Adquisición y Renovación	31,999	
(-) Comisiones y Participaciones por Reaseguro Cedido	21,410	
SINIESTRALIDAD	47,554	30.66%
(+) Gastos Por Obligaciones Contractuales	96,347	62.13%
(+) Participa. Reaseguradoras en Salvamentos y Recup.	0	
(+) Variación en Reservas de Reclamaciones de Seguro de Caucción (Neto)	0	
(-) Recuperaciones por Reaseguro Cedido	47,486	
(-) Salvamentos y Recuperaciones	1,308	
UTILIDAD BRUTA EN OPERACIONES DE SEGUROS	23,142	14.92%
(-) GASTOS Y PRODUCTOS DE OPERACIONES	17,016	10.97%
(+) Egresos por Inversiones	1,644	
(+) Gastos de Administración	31,184	
(-) Derechos de Emisión de Pólizas (Neto)	7,028	
(-) Productos de Inversiones	8,784	
UTILIDAD (PÉRDIDA) EN OPERACIÓN	6,125	3.95%
OTROS PRODUCTOS Y GASTOS (Neto)	1,870	
UTILIDAD NETA (PÉRDIDA) EN OPERACIÓN	7,995	
(+) Productos de Ejercicios Anteriores	58	
(-) Gastos de Ejercicios Anteriores	1,126	
UTILIDAD (PÉRDIDA)	6,927	4.47%
(-) Impuesto Sobre la Renta	432	0.28%
UTILIDAD (PÉRDIDA) NETA	6,495	4.19%

INDICADORES		
PRIMAS POR TIPO DE SEGURO	155,082	100.00%
VIDA	14,414	9.29%
ACCIDENTES Y ENFERMEDADES	31,873	20.55%
DAÑOS	108,795	70.15%
CAUCION	0	0.00%
POSICIÓN PATRIMONIAL	51,974	49.61%
PATRIMONIO TÉCNICO	104,760	100.00%
MARGEN DE SOLVENCIA DE VIDA	3,602	3.44%
MARGEN DE SOLVENCIA DE DAÑOS	36,373	34.72%
MARGEN DE SOLVENCIA PARA RIESGOS CATASTRÓFICOS	0	0.00%
MARGEN PARA RIESGO DE INVERSIÓN Y DE CRÉDITO	12,811	12.23%
TOTAL MARGEN DE SOLVENCIA	52,786	50.39%
INDICADORES TÉCNICOS Y FINANCIEROS		
Primas (%):		
Reaseguro cedido		49.46%
Índice de retención de primas		50.54%
Siniestralidad (%):		
Recuperación en siniestros		49.96%
Índice de siniestralidad-Primas Netas Devengadas		58.50%
Técnicos y financieros (%)		
Ratio combinado		101.25%
Rentabilidad sobre primas netas emitidas		4.19%
Rentabilidad sobre activos		3.57%
Rentabilidad sobre capital		11.40%
Líquidez corriente (No. de veces)		0.86
Rendimiento sobre inversiones		6.92%

Nota: 1 / Porcentajes del Estado de Resultados preparados en base a las Primas Netas Emitidas

**Cifras en miles de Quetzales**

**Nota: 1 / Porcentajes del Estado de Resultados preparados en base a las Primas Netas Emitidas**

INDICADORES		
<b>PRIMAS POR TIPO DE SEGURO</b>	<b>65,771</b>	<b>100.00%</b>
VIDA	374	0.57%
ACCIDENTES Y ENFERMEDADES	5,829	8.86%
DAÑOS	59,568	90.57%
CAUCION	0	0.00%
<b>POSICIÓN PATRIMONIAL</b>	<b>69,419</b>	<b>82.68%</b>
<b>PATRIMONIO TÉCNICO</b>	<b>83,958</b>	<b>100.00%</b>
MARGEN DE SOLVENCIA DE VIDA	5	0.01%
MARGEN DE SOLVENCIA DE DAÑOS	6,275	7.47%
MARGEN DE SOLVENCIA PARA RIESGOS CATASTRÓFICOS	0	0.00%
MARGEN PARA RIESGO DE INVERSIÓN Y DE CRÉDITO	8,259	9.84%
<b>TOTAL MARGEN DE SOLVENCIA</b>	<b>14,540</b>	<b>17.32%</b>
<b>INDICADORES TÉCNICOS Y FINANCIEROS</b>		
<b>Primas (%):</b>		
Reaseguro cedido		74.85%
Índice de retención de primas		25.15%
<b>Siniestralidad (%):</b>		
Recuperación en siniestros		68.70%
Índice de siniestralidad-Primas Netas Devengadas		38.81%
<b>Técnicos y financieros (%)</b>		
Ratio combinado		101.80%
Rentabilidad sobre primas netas emitidas		0.74%
Rentabilidad sobre activos		0.56%
Rentabilidad sobre capital		1.16%
Liquidez corriente (No. de veces)		2.05
Rendimiento sobre inversiones		4.90%

PAN-AMERICAN LIFE INSURANCE DE GUATEMALA, COMPAÑÍA DE SEGUROS, S. A.

Al 30 de junio de 2014

Cifras en miles de Quetzales

BALANCE GENERAL CONDENSADO	TOTAL	MONEDA NACIONAL	MONEDA EXTRANJERA
ACTIVO	737,573	493,901	243,672
INVERSIONES	587,893	369,562	218,331
En Valores del Estado	490,742	355,180	135,562
En Valores de Empresas Privadas y Mixtas (Neto)	77,553	0	77,553
Cédulas Hipotecarias	0	0	0
Otros Valores	0	0	0
Préstamos (Neto)	9,422	4,206	5,216
Depósitos	8,289	8,289	0
Bienes Inmuebles (Neto)	1,888	1,888	0
Aumentos por Revaluaciones (Neto)	0	0	0
Inmuebles Vendidos con Reserva de Dominio (Neto)	0	0	0
Documentos por Cobrar (Neto)	0	0	0
Otras Inversiones	0	0	0
DISPONIBILIDADES	16,625	6,371	10,254
PRIMAS POR COBRAR (NETO)	103,663	97,880	5,783
Vida	16,513	16,461	52
De accidentes y enfermedades	87,150	81,419	5,731
De Daños	0	0	0
Caución	0	0	0
INSTITUCIONES DE SEGUROS	975	0	975
Compañías Reaseguradas	0	0	0
Reservas en Compañías Reaseguradas	0	0	0
Compañías Reaseguradoras	975	0	975
DEUDORES VARIOS	14,253	9,234	5,019
Intermediarios y Comercializadores Masivos de Seguros (Neto)	795	12	783
Productos por Cobrar (Neto)	11,438	7,612	3,826
Cuentas por Liquidar	64	60	4
Casa Matriz, Sucursales, Agencias y Oficina Central	0	0	0
Otros Deudores (Neto)	1,957	1,550	407
BIENES MUEBLES (NETO)	423	423	0
OTROS ACTIVOS	29	29	0
Inventario de Salvamentos y Recuperaciones (Neto)	0	0	0
Activos Diversos	29	29	0
CARGOS DIFERIDOS (NETO)	13,712	10,402	3,309

PASIVO MÁS CAPITAL	737,573	528,347	209,226
PASIVO	600,121	390,894	209,226
RESERVAS TÉCNICAS	565,495	364,724	200,771
(-) A CARGO DE REASEGURADORAS	5,147	1,675	3,472
SUB-TOTAL	560,348	363,049	197,299
OBLIGACIONES CONTRACTUALES PEND. DE PAGO	10,082	8,767	1,315
INSTITUCIONES DE SEGUROS	14,840	9,842	4,997
Compañías Reaseguradas	0	0	0
Compañías Reaseguradoras	14,840	9,842	4,997
Reservas y Depósitos de Cías. Reaseguradoras	0	0	0
ACREEDORES VARIOS	14,606	9,133	5,473
DOCUMENTOS POR PAGAR	0	0	0
PRÉSTAMOS POR PAGAR	0	0	0
OTROS PASIVOS	0	0	0
CRÉDITOS DIFERIDOS	245	104	141

CAPITAL CONTABLE	137,452	137,452
CAPITAL AUTORIZADO	30,000	30,000
CAPITAL NO PAGADO (-)	17,000	17,000
CAPITAL PAGADO	13,000	13,000
CASA MATRIZ, CAPITAL ASIGNADO	0	0
APORTES PARA ACCIONES (+)	0	0
CAPITAL PAGADO NETO	13,000	13,000
OTRAS APORTACIONES	0	0
RESERVAS DE CAPITAL	12,105	12,105
OTRAS RESERVAS	0	0
REVALUACIONES DE ACTIVOS	0	0
UTILIDADES RETENIDAS	90,587	90,587
PÉRDIDAS POR APLICAR (-)	0	0
RESULTADO DEL EJERCICIO	21,760	21,760

ESTADO DE RESULTADOS	TOTAL	%
PRIMAS NETAS EMITIDAS	194,568	100.00%
(-) Primas por Reaseguro Cedido	29,160	14.99%
PRIMAS NETAS DE RETENCIÓN	165,408	85.01%
VARIACIONES EN RESERVAS TÉCNICAS Y MATEMÁTICAS	66,259	34.05%
(-) Variaciones Gastos	110,849	
(+) Variaciones Productos	44,590	
PRIMAS NETAS DE RETENCIÓN DEVENGADAS	99,149	50.96%
(-) COSTO DE ADQUISICIÓN Y SINIESTRALIDAD ADQUISICIÓN	83,887	43.11%
ADQUISICIÓN	15,200	7.81%
(+) Gastos de Adquisición y Renovación	16,306	
(-) Comisiones y Participaciones por Reaseguro Cedido	1,107	
SINIESTRALIDAD	68,687	35.30%
(+) Gastos Por Obligaciones Contractuales	79,909	41.07%
(+) Participa. Reaseguradoras en Salvamentos y Recup.	0	
(+) Variación en Reservas de Reclamaciones de Seguro de Caucción (Neto)	0	
(-) Recuperaciones por Reaseguro Cedido	11,221	
(-) Salvamentos y Recuperaciones	0	
UTILIDAD BRUTA EN OPERACIONES DE SEGUROS	15,262	7.84%
(-) GASTOS Y PRODUCTOS DE OPERACIONES	-5,486	-2.82 %
(+) Egresos por Inversiones	436	
(+) Gastos de Administración	15,896	
(-) Derechos de Emisión de Pólizas (Neto)	0	
(-) Productos de Inversiones	21,818	
UTILIDAD (PÉRDIDA) EN OPERACIÓN	20,748	10.66%
OTROS PRODUCTOS Y GASTOS (Neto)	983	
UTILIDAD NETA (PÉRDIDA) EN OPERACIÓN	21,730	
(+) Productos de Ejercicios Anteriores	29	
(-) Gastos de Ejercicios Anteriores	0	
UTILIDAD (PÉRDIDA)	21,760	11.18%
(-) Impuesto Sobre la Renta	0	0.00%
UTILIDAD (PÉRDIDA) NETA	21,760	11.18%

INDICADORES		
PRIMAS POR TIPO DE SEGURO	194,568	100.00%
VIDA	53,438	27.46%
ACCIDENTES Y ENFERMEDADES	141,130	72.54%
DAÑOS	0	0.00%
CAUCION	0	0.00%
POSICIÓN PATRIMONIAL	67,161	48.86%
PATRIMONIO TÉCNICO	137,452	100.00%
MARGEN DE SOLVENCIA DE VIDA	26,191	19.05%
MARGEN DE SOLVENCIA DE DAÑOS	30,802	22.41%
MARGEN DE SOLVENCIA PARA RIESGOS CATASTRÓFICOS	0	0.00%
MARGEN PARA RIESGO DE INVERSIÓN Y DE CRÉDITO	13,299	9.68%
TOTAL MARGEN DE SOLVENCIA	70,292	51.14%
INDICADORES TÉCNICOS Y FINANCIEROS		

Primas (%):	
Reaseguro cedido	14.99%
Índice de retención de primas	85.01%
Siniestralidad (%):	
Recuperación en siniestros	14.04%
Índice de siniestralidad-Primas Netas Devengadas	69.28%
Técnicos y financieros (%)	
Ratio combinado	100.64%
Rentabilidad sobre primas netas emitidas	11.18%
Rentabilidad sobre activos	5.90%
Rentabilidad sobre capital	31.66%
Líquidez corriente (No. de veces)	1.06
Rendimiento sobre inversiones	7.27%

Nota: 1 / Porcentajes del Estado de Resultados preparados en base a las Primas Netas Emitidas

SEGUROS ALIANZA, S. A.				
Al 30 de junio de 2014				
Cifras en miles de Quetzales				
BALANCE GENERAL CONDENSADO				
	TOTAL	MONEDA NACIONAL	MONEDA EXTRANJERA	
ACTIVO	38,654	27,380	11,274	
INVERSIONES	32,511	22,399	10,112	
En Valores del Estado	11,589	7,700	3,889	
En Valores de Empresas Privadas y Mixtas (Neto)	6,223	0	6,223	
Cédulas Hipotecarias	0	0	0	
Otros Valores	0	0	0	
Préstamos (Neto)	0	0	0	
Depósitos	0	0	0	
Bienes Inmuebles (Neto)	14,699	14,699	0	
Aumentos por Revaluaciones (Neto)	0	0	0	
Inmuebles Vendidos con Reserva de Dominio (Neto)	0	0	0	
Documentos por Cobrar (Neto)	0	0	0	
Otras Inversiones	0	0	0	
DISPONIBILIDADES	738	724	14	
PRIMAS POR COBRAR (NETO)	55	55	0	
Vida	0	0	0	
De accidentes y enfermedades	0	0	0	
De Daños	0	0	0	
Caución	55	55	0	
INSTITUCIONES DE SEGUROS	0	0	0	
Compañías Reaseguradas	0	0	0	
Reservas en Compañías Reaseguradas	0	0	0	
Compañías Reaseguradoras	0	0	0	
DEUDORES VARIOS	3,717	2,570	1,147	
Intermediarios y Comercializadores Masivos de Seguros (Neto)	0	0	0	
Productos por Cobrar (Neto)	481	395	87	
Cuentas por Liquidar	1,044	250	794	
Casa Matriz, Sucursales, Agencias y Oficina Central	0	0	0	
Otros Deudores (Neto)	2,191	1,924	267	
BIENES MUEBLES (NETO)	1,489	1,489	0	
OTROS ACTIVOS	6	6	0	
Inventario de Salvamentos y Recuperaciones (Neto)	0	0	0	
Activos Diversos	6	6	0	
CARGOS DIFERIDOS (NETO)	138	138	0	
PASIVO MÁS CAPITAL	38,654	31,496	7,157	
PASIVO	8,190	1,033	7,157	
RESERVAS TÉCNICAS	85	52	33	
(-) A CARGO DE REASEGURADORAS	0	0	0	
SUB-TOTAL	85	52	33	
OBLIGACIONES CONTRACTUALES PEND. DE PAGO	46	46	0	
INSTITUCIONES DE SEGUROS	137	41	96	
Compañías Reaseguradas	0	0	0	
Compañías Reaseguradoras	137	41	96	
Reservas y Depósitos de Cías. Reaseguradoras	0	0	0	
ACREEDORES VARIOS	512	485	27	
DOCUMENTOS POR PAGAR	0	0	0	
PRÉSTAMOS POR PAGAR	7,001	0	7,001	
OTROS PASIVOS	408	408	0	
CRÉDITOS DIFERIDOS	0	0	0	
CAPITAL CONTABLE	30,463	30,463		
CAPITAL AUTORIZADO	50,000	50,000		
CAPITAL NO PAGADO (-)	21,655	21,655		
CAPITAL PAGADO	28,345	28,345		
CASA MATRIZ, CAPITAL ASIGNADO	0	0		
APORTES PARA ACCIONES (+)	0	0		
CAPITAL PAGADO NETO	28,345	28,345		
OTRAS APORTACIONES	0	0		
RESERVAS DE CAPITAL	1,306	1,306		
OTRAS RESERVAS	228	228		
REVALUACIONES DE ACTIVOS	0	0		
UTILIDADES RETENIDAS	3,525	3,525		
PÉRDIDAS POR APLICAR (-)	0	0		
RESULTADO DEL EJERCICIO	-2,940	-2,940		

ESTADO DE RESULTADOS			TOTAL	%
				1/
PRIMAS NETAS EMITIDAS			305	100.00%
(-) Primas por Reaseguro Cedido			201	65.99%
PRIMAS NETAS DE RETENCIÓN			104	34.01%
VARIACIONES EN RESERVAS TÉCNICAS Y MATEMÁTICAS			85	27.98%
(-) Variaciones Gastos			89	
(+) Variaciones Productos			4	
PRIMAS NETAS DE RETENCIÓN DEVENGADAS			18	6.03%
(-) COSTO DE ADQUISICIÓN Y SINIESTRALIDAD			6	2.05%
ADQUISICIÓN			6	2.05%
(+) Gastos de Adquisición y Renovación			60	
(-) Comisiones y Participaciones por Reaseguro Cedido			54	
SINIESTRALIDAD			0	0.00%
(+) Gastos Por Obligaciones Contractuales			0	0.00%
(+) Participa. Reaseguradoras en Salvamentos y Recup.			0	
(+) Variación en Reservas de Reclamaciones de Seguro de Caución (Neto)			0	
(-) Recuperaciones por Reaseguro Cedido			0	
(-) Salvamentos y Recuperaciones			0	
UTILIDAD BRUTA EN OPERACIONES DE SEGUROS			12	3.98%
(-) GASTOS Y PRODUCTOS DE OPERACIONES			2,630	861.42%
(+) Egresos por Inversiones			520	
(+) Gastos de Administración			2,601	
(-) Derechos de Emisión de Pólizas (Neto)			28	
(-) Productos de Inversiones			463	
UTILIDAD (PÉRDIDA) EN OPERACIÓN			-2,618	-857.44 %
OTROS PRODUCTOS Y GASTOS (Neto)			-269	
UTILIDAD NETA (PÉRDIDA) EN OPERACIÓN			-2,886	
(+) Productos de Ejercicios Anteriores			0	
(-) Gastos de Ejercicios Anteriores			0	
UTILIDAD (PÉRDIDA)			-2,886	-945.53 %
(-) Impuesto Sobre la Renta			54	17.64%
UTILIDAD (PÉRDIDA) NETA			-2,940	-963.17 %

INDICADORES		
PRIMAS POR TIPO DE SEGURO	305	100.00%
VIDA	0	0.00%
ACCIDENTES Y ENFERMEDADES	0	0.00%
DAÑOS	0	0.00%
CAUCION	305	100.00%
POSICIÓN PATRIMONIAL	24,965	90.71%
PATRIMONIO TÉCNICO	27,523	100.00%
MARGEN DE SOLVENCIA DE VIDA	0	0.00%
MARGEN DE SOLVENCIA DE DAÑOS	61	0.22%
MARGEN DE SOLVENCIA PARA RIESGOS CATASTRÓFICOS	0	0.00%
MARGEN PARA RIESGO DE INVERSIÓN Y DE CRÉDITO	2,497	9.07%
TOTAL MARGEN DE SOLVENCIA	2,558	9.29%
INDICADORES TÉCNICOS Y FINANCIEROS		
Primas (%):		
Reaseguro cedido		65.99%
Índice de retención de primas		34.01%
Siniestralidad (%):		
Recuperación en siniestros		0.00%
Índice de siniestralidad-Primas Netas Devengadas		0.00%
Técnicos y financieros (%)		
Ratio combinado		13,999.21%
Rentabilidad sobre primas netas emitidas		-963.17 %
Rentabilidad sobre activos		-15.21 %
Rentabilidad sobre capital		-19.30 %
Líquidez corriente (No. de veces)		140.69
Rendimiento sobre inversiones		-0.35 %

Nota: 1 / Porcentajes del Estado de Resultados preparados en base a las Primas Netas Emitidas

**Cifras en miles de Quetzales**

**Nota: 1 / Porcentajes del Estado de Resultados preparados en base a las Primas Netas Emitidas**

INDICADORES		
<b>PRIMAS POR TIPO DE SEGURO</b>	<b>355,048</b>	<b>100.00%</b>
VIDA	37,859	10.66%
ACCIDENTES Y ENFERMEDADES	202,650	57.08%
DAÑOS	114,539	32.26%
CAUCION	0	0.00%
<b>POSICIÓN PATRIMONIAL</b>	<b>114,989</b>	<b>54.82%</b>
<b>PATRIMONIO TÉCNICO</b>	<b>209,760</b>	<b>100.00%</b>
MARGEN DE SOLVENCIA DE VIDA	12,129	5.78%
MARGEN DE SOLVENCIA DE DAÑOS	65,888	31.41%
MARGEN DE SOLVENCIA PARA RIESGOS CATASTRÓFICOS	0	0.00%
MARGEN PARA RIESGO DE INVERSIÓN Y DE CRÉDITO	16,753	7.99%
<b>TOTAL MARGEN DE SOLVENCIA</b>	<b>94,770</b>	<b>45.18%</b>
<b>INDICADORES TÉCNICOS Y FINANCIEROS</b>		
<b>Primas (%):</b>		
Reaseguro cedido		27.47%
Índice de retención de primas		72.53%
<b>Siniestralidad (%):</b>		
Recuperación en siniestros		20.51%
Índice de siniestralidad-Primas Netas Devengadas		67.39%
<b>Técnicos y financieros (%)</b>		
Ratio combinado		95.30%
Rentabilidad sobre primas netas emitidas		8.72%
Rentabilidad sobre activos		7.18%
Rentabilidad sobre capital		29.52%
Liquidez corriente (No. de veces)		1.08
Rendimiento sobre inversiones		7.08%

SEGUROS EL ROBLE, S. A.

Al 30 de junio de 2014

Cifras en miles de Quetzales

BALANCE GENERAL CONDENSADO	TOTAL	MONEDA NACIONAL	MONEDA EXTRANJERA
ACTIVO	1,251,284	1,051,013	200,271
INVERSIONES	605,435	568,956	36,480
En Valores del Estado	423,163	394,500	28,663
En Valores de Empresas Privadas y Mixtas (Neto)	37,927	34,000	3,927
Cédulas Hipotecarias	0	0	0
Otros Valores	0	0	0
Préstamos (Neto)	0	0	0
Depósitos	90,517	86,628	3,889
Bienes Inmuebles (Neto)	1,161	1,161	0
Aumentos por Revaluaciones (Neto)	52,667	52,667	0
Inmuebles Vendidos con Reserva de Dominio (Neto)	0	0	0
Documentos por Cobrar (Neto)	0	0	0
Otras Inversiones	0	0	0
DISPONIBILIDADES	17,231	7,960	9,272
PRIMAS POR COBRAR (NETO)	482,319	369,590	112,729
Vida	27,025	26,613	412
De accidentes y enfermedades	168,056	158,757	9,299
De Daños	287,238	184,220	103,018
Caución	0	0	0
INSTITUCIONES DE SEGUROS	34,322	12,740	21,582
Compañías Reaseguradas	6,246	0	6,246
Reservas en Compañías Reaseguradas	0	0	0
Compañías Reaseguradoras	28,076	12,740	15,336
DEUDORES VARIOS	19,992	19,056	936
Intermediarios y Comercializadores Masivos de Seguros (Neto)	146	146	0
Productos por Cobrar (Neto)	7,292	6,784	508
Cuentas por Liquidar	285	262	23
Casa Matriz, Sucursales, Agencias y Oficina Central	0	0	0
Otros Deudores (Neto)	12,269	11,865	404
BIENES MUEBLES (NETO)	15,472	13,230	2,242
OTROS ACTIVOS	200	200	0
Inventario de Salvamentos y Recuperaciones (Neto)	0	0	0
Activos Diversos	200	200	0
CARGOS DIFERIDOS (NETO)	76,313	59,281	17,031

PASIVO MÁS CAPITAL	1,251,284	1,090,859	160,424
PASIVO	941,012	780,588	160,424
RESERVAS TÉCNICAS	633,767	552,415	81,352
(-) A CARGO DE REASEGURADORAS	105,624	56,795	48,828
SUB-TOTAL	528,144	495,620	32,524
OBLIGACIONES CONTRACTUALES PEND. DE PAGO	57,998	42,473	15,525
INSTITUCIONES DE SEGUROS	113,070	40,480	72,589
Compañías Reaseguradas	964	0	964
Compañías Reaseguradoras	112,106	40,480	71,626
Reservas y Depósitos de Cías. Reaseguradoras	0	0	0
ACREEDORES VARIOS	229,122	189,336	39,786
DOCUMENTOS POR PAGAR	0	0	0
PRÉSTAMOS POR PAGAR	0	0	0
OTROS PASIVOS	12,679	12,679	0
CRÉDITOS DIFERIDOS	0	0	0

CAPITAL CONTABLE	310,271	310,271
CAPITAL AUTORIZADO	500,000	500,000
CAPITAL NO PAGADO (-)	350,000	350,000
CAPITAL PAGADO	150,000	150,000
CASA MATRIZ, CAPITAL ASIGNADO	0	0
APORTES PARA ACCIONES (+)	0	0
CAPITAL PAGADO NETO	150,000	150,000
OTRAS APORTACIONES	0	0
RESERVAS DE CAPITAL	0	0
OTRAS RESERVAS	42,737	42,737
REVALUACIONES DE ACTIVOS	54,121	54,121
UTILIDADES RETENIDAS	0	0
PÉRDIDAS POR APLICAR (-)	0	0
RESULTADO DEL EJERCICIO	63,414	63,414

ESTADO DE RESULTADOS	TOTAL	%
		1/
PRIMAS NETAS EMITIDAS	685,367	100.00%
(-) Primas por Reaseguro Cedido	255,095	37.22%
PRIMAS NETAS DE RETENCIÓN	430,272	62.78%
VARIACIONES EN RESERVAS TÉCNICAS Y MATEMÁTICAS	1,183	0.17%
(-) Variaciones Gastos	107,562	
(+) Variaciones Productos	106,379	
PRIMAS NETAS DE RETENCIÓN DEVENGADAS	429,089	62.61%
(-) COSTO DE ADQUISICIÓN Y SINIESTRALIDAD	365,636	53.35%
ADQUISICIÓN	101,107	14.75%
(+) Gastos de Adquisición y Renovación	128,297	
(-) Comisiones y Participaciones por Reaseguro Cedido	27,190	
SINIESTRALIDAD	264,529	38.60%
(+) Gastos Por Obligaciones Contractuales	387,251	56.50%
(+) Participa. Reaseguradoras en Salvamentos y Recup.	0	
(+) Variación en Reservas de Reclamaciones de Seguro de Caucción (Neto)	0	
(-) Recuperaciones por Reaseguro Cedido	104,795	
(-) Salvamentos y Recuperaciones	17,928	
UTILIDAD BRUTA EN OPERACIONES DE SEGUROS	63,453	9.26%
(-) GASTOS Y PRODUCTOS DE OPERACIONES	11,428	1.67%
(+) Egresos por Inversiones	2,559	
(+) Gastos de Administración	62,541	
(-) Derechos de Emisión de Pólizas (Neto)	28,300	
(-) Productos de Inversiones	25,372	
UTILIDAD (PÉRDIDA) EN OPERACIÓN	52,026	7.59%
OTROS PRODUCTOS Y GASTOS (Neto)	9,951	
UTILIDAD NETA (PÉRDIDA) EN OPERACIÓN	61,977	
(+) Productos de Ejercicios Anteriores	1,438	
(-) Gastos de Ejercicios Anteriores	0	
UTILIDAD (PÉRDIDA)	63,414	9.25%
(-) Impuesto Sobre la Renta	0	0.00%
UTILIDAD (PÉRDIDA) NETA	63,414	9.25%

INDICADORES		
PRIMAS POR TIPO DE SEGURO	685,367	100.00%
VIDA	111,245	16.23%
ACCIDENTES Y ENFERMEDADES	137,225	20.02%
DAÑOS	436,897	63.75%
CAUCION	0	0.00%
POSICIÓN PATRIMONIAL	131,781	42.47%
PATRIMONIO TÉCNICO	310,271	100.00%
MARGEN DE SOLVENCIA DE VIDA	3,123	1.01%
MARGEN DE SOLVENCIA DE DAÑOS	159,149	51.29%
MARGEN DE SOLVENCIA PARA RIESGOS CATASTRÓFICOS	0	0.00%
MARGEN PARA RIESGO DE INVERSIÓN Y DE CRÉDITO	16,219	5.23%
TOTAL MARGEN DE SOLVENCIA	178,491	57.53%
INDICADORES TÉCNICOS Y FINANCIEROS		

Primas (%):	
Reaseguro cedido	37.22%
Índice de retención de primas	62.78%
Siniestralidad (%):	
Recuperación en siniestros	28.37%
Índice de siniestralidad-Primas Netas Devengadas	61.65%
Técnicos y financieros (%)	
Ratio combinado	93.19%
Rentabilidad sobre primas netas emitidas	9.25%
Rentabilidad sobre activos	10.14%
Rentabilidad sobre capital	40.88%
Líquidez corriente (No. de veces)	0.97
Rendimiento sobre inversiones	7.54%

Nota: 1 / Porcentajes del Estado de Resultados preparados en base a las Primas Netas Emitidas

ASEGURADORA GUATEMALTECA, S. A.

Al 30 de junio de 2014

Cifras en miles de Quetzales

BALANCE GENERAL CONDENSADO				TOTAL	MONEDA NACIONAL	MONEDA EXTRANJERA
ACTIVO				64,940	64,847	93
INVERSIONES				52,503	52,503	0
En Valores del Estado				18,100	18,100	0
En Valores de Empresas Privadas y Mixtas (Neto)				403	403	0
Cédulas Hipotecarias				0	0	0
Otros Valores				0	0	0
Préstamos (Neto)				251	251	0
Depósitos				29,042	29,042	0
Bienes Inmuebles (Neto)				4,706	4,706	0
Aumentos por Revaluaciones (Neto)				0	0	0
Inmuebles Vendidos con Reserva de Dominio (Neto)				0	0	0
Documentos por Cobrar (Neto)				0	0	0
Otras Inversiones				0	0	0
DISPONIBILIDADES				1,718	1,661	57
PRIMAS POR COBRAR (NETO)				7,823	7,823	1
Vida				3,888	3,888	0
De accidentes y enfermedades				2	2	0
De Daños				3,934	3,933	1
Caución				0	0	0
INSTITUCIONES DE SEGUROS				839	814	25
Compañías Reaseguradas				88	63	25
Reservas en Compañías Reaseguradas				0	0	0
Compañías Reaseguradoras				751	751	0
DEUDORES VARIOS				741	731	9
Intermediarios y Comercializadores Masivos de Seguros (Neto)				70	60	9
Productos por Cobrar (Neto)				12	12	0
Cuentas por Liquidar				150	150	0
Casa Matriz, Sucursales, Agencias y Oficina Central				0	0	0
Otros Deudores (Neto)				508	508	0
BIENES MUEBLES (NETO)				562	562	0
OTROS ACTIVOS				0	0	0
Inventario de Salvamentos y Recuperaciones (Neto)				0	0	0
Activos Diversos				0	0	0
CARGOS DIFERIDOS (NETO)				754	754	0
PASIVO MÁS CAPITAL				64,940	64,604	336
PASIVO				29,218	28,882	336
RESERVAS TÉCNICAS				20,826	20,767	59
(-) A CARGO DE REASEGURADORAS				521	521	0
SUB-TOTAL				20,305	20,246	59
OBLIGACIONES CONTRACTUALES PEND. DE PAGO				1,769	1,769	0
INSTITUCIONES DE SEGUROS				671	550	121
Compañías Reaseguradas				125	125	0
Compañías Reaseguradoras				488	367	121
Reservas y Depósitos de Cías. Reaseguradoras				58	58	0
ACREEDORES VARIOS				5,611	5,455	156
DOCUMENTOS POR PAGAR				0	0	0
PRÉSTAMOS POR PAGAR				0	0	0
OTROS PASIVOS				863	863	0
CRÉDITOS DIFERIDOS				0	0	0
CAPITAL CONTABLE				35,722	35,722	
CAPITAL AUTORIZADO				18,000	18,000	
CAPITAL NO PAGADO (-)				9,310	9,310	
CAPITAL PAGADO				8,690	8,690	
CASA MATRIZ, CAPITAL ASIGNADO				0	0	
APORTES PARA ACCIONES (+)				0	0	
CAPITAL PAGADO NETO				8,690	8,690	
OTRAS APORTACIONES				0	0	
RESERVAS DE CAPITAL				2,705	2,705	
OTRAS RESERVAS				21,563	21,563	
REVALUACIONES DE ACTIVOS				0	0	
UTILIDADES RETENIDAS				0	0	
PÉRDIDAS POR APLICAR (-)				0	0	
RESULTADO DEL EJERCICIO				2,764	2,764	

ESTADO DE RESULTADOS			TOTAL	%
				1/
PRIMAS NETAS EMITIDAS			20,927	100.00%
(-) Primas por Reaseguro Cedido			632	3.02%
PRIMAS NETAS DE RETENCIÓN			20,295	96.98%
VARIACIONES EN RESERVAS TÉCNICAS Y MATEMÁTICAS			3,971	18.98%
(-) Variaciones Gastos			5,514	
(+ ) Variaciones Productos			1,543	
PRIMAS NETAS DE RETENCIÓN DEVENGADAS			16,323	78.00%
(-) COSTO DE ADQUISICIÓN Y SINIESTRALIDAD			12,539	59.92%
ADQUISICIÓN			2,552	12.19%
(+ ) Gastos de Adquisición y Renovación			2,581	
(-) Comisiones y Participaciones por Reaseguro Cedido			29	
SINIESTRALIDAD			9,987	47.72%
(+ ) Gastos Por Obligaciones Contractuales			10,612	50.71%
(+ ) Participa. Reaseguradoras en Salvamentos y Recup.			0	
(+ ) Variación en Reservas de Reclamaciones de Seguro de Caución (Neto)			0	
(-) Recuperaciones por Reaseguro Cedido			398	
(-) Salvamentos y Recuperaciones			227	
UTILIDAD BRUTA EN OPERACIONES DE SEGUROS			3,785	18.08%
(-) GASTOS Y PRODUCTOS DE OPERACIONES			1,241	5.93%
(+ ) Egresos por Inversiones			191	
(+ ) Gastos de Administración			2,842	
(-) Derechos de Emisión de Pólizas (Neto)			255	
(-) Productos de Inversiones			1,537	
UTILIDAD (PÉRDIDA) EN OPERACIÓN			2,543	12.15%
OTROS PRODUCTOS Y GASTOS (Neto)			209	
UTILIDAD NETA (PÉRDIDA) EN OPERACIÓN			2,753	
(+ ) Productos de Ejercicios Anteriores			24	
(-) Gastos de Ejercicios Anteriores			13	
UTILIDAD (PÉRDIDA)			2,764	13.21%
(-) Impuesto Sobre la Renta			0	0.00%
UTILIDAD (PÉRDIDA) NETA			2,764	13.21%

INDICADORES		
PRIMAS POR TIPO DE SEGURO		
VIDA	15,723	75.13%
ACCIDENTES Y ENFERMEDADES	137	0.65%
DAÑOS	5,067	24.21%
CAUCION	0	0.00%
POSICIÓN PATRIMONIAL		
PATRIMONIO TÉCNICO	35,722	100.00%
MARGEN DE SOLVENCIA DE VIDA	528	1.48%
MARGEN DE SOLVENCIA DE DAÑOS	4,820	13.49%
MARGEN DE SOLVENCIA PARA RIESGOS CATASTRÓFICOS	0	0.00%
MARGEN PARA RIESGO DE INVERSIÓN Y DE CRÉDITO	1,192	3.34%
TOTAL MARGEN DE SOLVENCIA	6,539	18.31%
INDICADORES TÉCNICOS Y FINANCIEROS		
Primas (%):		
Reaseguro cedido		3.02%
Índice de retención de primas		96.98%
Siniestralidad (%):		
Recuperación en siniestros		3.84%
Índice de siniestralidad-Primas Netas Devengadas		61.18%
Técnicos y financieros (%)		
Ratio combinado		92.66%
Rentabilidad sobre primas netas emitidas		13.21%
Rentabilidad sobre activos		8.51%
Rentabilidad sobre capital		15.47%
Líquidez corriente (No. de veces)		2.24
Rendimiento sobre inversiones		5.13%

Nota: 1 / Porcentajes del Estado de Resultados preparados en base a las Primas Netas Emitidas

SEGUROS DE OCCIDENTE, S. A.

Al 30 de junio de 2014

Cifras en miles de Quetzales

BALANCE GENERAL CONDENSADO	TOTAL	MONEDA NACIONAL	MONEDA EXTRANJERA	ESTADO DE RESULTADOS	TOTAL	%
ACTIVO	576,546	536,202	40,344			1/
INVERSIONES	476,054	451,027	25,027	PRIMAS NETAS EMITIDAS	78,409	100.00%
En Valores del Estado	53,556	52,000	1,556	(-) Primas por Reaseguro Cedido	9,609	12.25%
En Valores de Empresas Privadas y Mixtas (Neto)	13,855	11,133	2,723	PRIMAS NETAS DE RETENCIÓN	68,800	87.75%
Cédulas Hipotecarias	0	0	0	VARIACIONES EN RESERVAS TÉCNICAS Y MATEMÁTICAS	5,154	6.57%
Otros Valores	0	0	0	(-) Variaciones Gastos	49,709	
Préstamos (Neto)	347,443	338,501	8,942	(+) Variaciones Productos	44,555	
Depósitos	36,588	24,782	11,805	PRIMAS NETAS DE RETENCIÓN DEVENGADAS	63,646	81.17%
Bienes Inmuebles (Neto)	15,725	15,725	0	(-) COSTO DE ADQUISICIÓN Y SINIESTRALIDAD	57,518	73.36%
Aumentos por Revaluaciones (Neto)	7,564	7,564	0	ADQUISICIÓN	12,565	16.03%
Inmuebles Vendidos con Reserva de Dominio (Neto)	0	0	0	(+) Gastos de Adquisición y Renovación	12,565	
Documentos por Cobrar (Neto)	0	0	0	(-) Comisiones y Participaciones por Reaseguro Cedido	0	
Otras Inversiones	1,323	1,322	1	SINIESTRALIDAD	44,953	57.33%
DISPONIBILIDADES	5,155	1,876	3,280	(+) Gastos Por Obligaciones Contractuales	48,541	61.91%
PRIMAS POR COBRAR (NETO)	46,847	44,298	2,549	(+) Participa. Reaseguradoras en Salvamentos y Recup.	30	
Vida	7,867	7,709	158	(+) Variación en Reservas de Reclamaciones de Seguro de Caución (Neto)	0	
De accidentes y enfermedades	25,464	25,171	293	(-) Recuperaciones por Reaseguro Cedido	2,524	
De Daños	13,516	11,418	2,098	(-) Salvamentos y Recuperaciones	1,094	
Caución	0	0	0	UTILIDAD BRUTA EN OPERACIONES DE SEGUROS	6,128	7.82%
INSTITUCIONES DE SEGUROS	4,023	423	3,601	(-) GASTOS Y PRODUCTOS DE OPERACIONES	3,491	4.45%
Compañías Reaseguradas	3,113	61	3,053	(+) Egresos por Inversiones	504	
Reservas en Compañías Reaseguradas	0	0	0	(+) Gastos de Administración	19,680	
Compañías Reaseguradoras	910	362	548	(-) Derechos de Emisión de Pólizas (Neto)	1,135	
DEUDORES VARIOS	12,352	6,529	5,824	(-) Productos de Inversiones	15,557	
Intermediarios y Comercializadores Masivos de Seguros (Neto)	853	745	107	UTILIDAD (PÉRDIDA) EN OPERACIÓN	2,637	3.36%
Productos por Cobrar (Neto)	992	992	0	OTROS PRODUCTOS Y GASTOS (Neto)	1,785	
Cuentas por Liquidar	1,598	1,598	0	UTILIDAD NETA (PÉRDIDA) EN OPERACIÓN	4,422	
Casa Matriz, Sucursales, Agencias y Oficina Central	0	0	0	(+) Productos de Ejercicios Anteriores	269	
Otros Deudores (Neto)	8,910	3,194	5,716	(-) Gastos de Ejercicios Anteriores	130	
BIENES MUEBLES (NETO)	614	614	0	UTILIDAD (PÉRDIDA)	4,561	5.82%
OTROS ACTIVOS	2	2	0	(-) Impuesto Sobre la Renta	1,168	1.49%
Inventario de Salvamentos y Recuperaciones (Neto)	0	0	0	UTILIDAD (PÉRDIDA) NETA	3,393	4.33%
Activos Diversos	2	2	0			
CARGOS DIFERIDOS (NETO)	31,499	31,434	64			
				INDICADORES		
PASIVO MÁS CAPITAL	576,546	553,433	23,113	PRIMAS POR TIPO DE SEGURO	78,409	100.00%
PASIVO	502,127	479,014	23,113	VIDA	30,830	39.32%
RESERVAS TÉCNICAS	452,970	436,769	16,201	ACCIDENTES Y ENFERMEDADES	24,018	30.63%
(-) A CARGO DE REASEGURADORAS	2,874	1,267	1,606	DAÑOS	23,561	30.05%
SUB-TOTAL	450,096	435,501	14,595	CAUCION	0	0.00%
OBLIGACIONES CONTRACTUALES PEND. DE PAGO	598	597	1	POSICIÓN PATRIMONIAL	27,742	38.65%
INSTITUCIONES DE SEGUROS	2,821	1,770	1,051	PATRIMONIO TÉCNICO	71,787	100.00%
Compañías Reaseguradas	0	0	0	MARGEN DE SOLVENCIA DE VIDA	23,299	32.46%
Compañías Reaseguradoras	2,821	1,770	1,051	MARGEN DE SOLVENCIA DE DAÑOS	15,848	22.08%
Reservas y Depósitos de Cías. Reaseguradoras	0	0	0	MARGEN DE SOLVENCIA PARA RIESGOS CATASTRÓFICOS	0	0.00%
ACREEDORES VARIOS	20,494	18,789	1,705	MARGEN PARA RIESGO DE INVERSIÓN Y DE CRÉDITO	4,898	6.82%
DOCUMENTOS POR PAGAR	0	0	0	TOTAL MARGEN DE SOLVENCIA	44,044	61.35%
PRÉSTAMOS POR PAGAR	0	0	0	INDICADORES TÉCNICOS Y FINANCIEROS		
OTROS PASIVOS	11,924	11,924	0	Primas (%):		
CRÉDITOS DIFERIDOS	16,193	10,432	5,761	Reaseguro cedido		12.25%
				Índice de retención de primas		87.75%
CAPITAL CONTABLE	74,420	74,420		Siniestralidad (%):		
CAPITAL AUTORIZADO	100,000	100,000		Recuperación en siniestros		5.26%
CAPITAL NO PAGADO (-)	83,000	83,000		Índice de siniestralidad-Primas Netas Devengadas		70.63%
CAPITAL PAGADO	17,000	17,000		Técnicos y financieros (%)		
CASA MATRIZ, CAPITAL ASIGNADO	0	0		Ratio combinado		119.51%
APORTES PARA ACCIONES (+)	0	0		Rentabilidad sobre primas netas emitidas		4.33%
CAPITAL PAGADO NETO	17,000	17,000		Rentabilidad sobre activos		1.18%
OTRAS APORTACIONES	0	0		Rentabilidad sobre capital		9.12%
RESERVAS DE CAPITAL	7,013	7,013		Líquidez corriente (No. de veces)		1.02
OTRAS RESERVAS	39,449	39,449		Rendimiento sobre inversiones		6.32%
REVALUACIONES DE ACTIVOS	7,564	7,564				
UTILIDADES RETENIDAS	0	0				
PÉRDIDAS POR APLICAR (-)	0	0				
RESULTADO DEL EJERCICIO	3,393	3,393				

Nota: 1 / Porcentajes del Estado de Resultados preparados en base a las Primas Netas Emitidas

ASEGURADORA LA CEIBA, S. A.

Al 30 de junio de 2014

Cifras en miles de Quetzales

BALANCE GENERAL CONDENSADO	TOTAL	MONEDA NACIONAL	MONEDA EXTRANJERA
ACTIVO	111,480	107,055	4,425
INVERSIONES	78,204	74,750	3,454
En Valores del Estado	28,797	25,742	3,055
En Valores de Empresas Privadas y Mixtas (Neto)	3,674	3,576	99
Cédulas Hipotecarias	2,500	2,500	0
Otros Valores	0	0	0
Préstamos (Neto)	0	0	0
Depósitos	36,485	36,185	300
Bienes Inmuebles (Neto)	5,166	5,166	0
Aumentos por Revaluaciones (Neto)	982	982	0
Inmuebles Vendidos con Reserva de Dominio (Neto)	0	0	0
Documentos por Cobrar (Neto)	601	601	0
Otras Inversiones	0	0	0
DISPONIBILIDADES	4,625	4,030	595
PRIMAS POR COBRAR (NETO)	17,066	16,723	343
Vida	197	197	0
De accidentes y enfermedades	51	51	0
De Daños	16,818	16,475	343
Caución	0	0	0
INSTITUCIONES DE SEGUROS	1,304	1,304	0
Compañías Reaseguradas	1,304	1,304	0
Reservas en Compañías Reaseguradas	0	0	0
Compañías Reaseguradoras	0	0	0
DEUDORES VARIOS	5,984	5,950	33
Intermediarios y Comercializadores Masivos de Seguros (Neto)	202	202	0
Productos por Cobrar (Neto)	963	930	33
Cuentas por Liquidar	0	0	0
Casa Matriz, Sucursales, Agencias y Oficina Central	0	0	0
Otros Deudores (Neto)	4,818	4,818	0
BIENES MUEBLES (NETO)	2,915	2,915	0
OTROS ACTIVOS	0	0	0
Inventario de Salvamentos y Recuperaciones (Neto)	0	0	0
Activos Diversos	0	0	0
CARGOS DIFERIDOS (NETO)	1,383	1,383	0

PASIVO MÁS CAPITAL	111,480	110,476	1,004
PASIVO	67,010	66,005	1,004
RESERVAS TÉCNICAS	52,198	51,795	404
(-) A CARGO DE REASEGURADORAS	1,296	1,278	18
SUB-TOTAL	50,903	50,517	386
OBLIGACIONES CONTRACTUALES PEND. DE PAGO	809	809	0
INSTITUCIONES DE SEGUROS	6,364	5,791	573
Compañías Reaseguradas	0	0	0
Compañías Reaseguradoras	6,364	5,791	573
Reservas y Depósitos de Cías. Reaseguradoras	0	0	0
ACREEDORES VARIOS	7,831	7,784	46
DOCUMENTOS POR PAGAR	0	0	0
PRÉSTAMOS POR PAGAR	0	0	0
OTROS PASIVOS	1,104	1,104	0
CRÉDITOS DIFERIDOS	0	0	0

CAPITAL CONTABLE	44,470	44,470
CAPITAL AUTORIZADO	30,000	30,000
CAPITAL NO PAGADO (-)	12,000	12,000
CAPITAL PAGADO	18,000	18,000
CASA MATRIZ, CAPITAL ASIGNADO	0	0
APORTES PARA ACCIONES (+)	0	0
CAPITAL PAGADO NETO	18,000	18,000
OTRAS APORTACIONES	0	0
RESERVAS DE CAPITAL	3,273	3,273
OTRAS RESERVAS	0	0
REVALUACIONES DE ACTIVOS	982	982
UTILIDADES RETENIDAS	20,114	20,114
PÉRDIDAS POR APLICAR (-)	0	0
RESULTADO DEL EJERCICIO	2,101	2,101

ESTADO DE RESULTADOS	TOTAL	%
PRIMAS NETAS EMITIDAS	54,388	100.00%
(-) Primas por Reaseguro Cedido	8,369	15.39%
PRIMAS NETAS DE RETENCIÓN	46,019	84.61%
VARIACIONES EN RESERVAS TÉCNICAS Y MATEMÁTICAS	6,366	11.70%
(-) Variaciones Gastos	6,366	
(+) Variaciones Productos	0	
PRIMAS NETAS DE RETENCIÓN DEVENGADAS	39,653	72.91%
(-) COSTO DE ADQUISICIÓN Y SINIESTRALIDAD ADQUISICIÓN	30,757	56.55%
ADQUISICIÓN	10,910	20.06%
(+) Gastos de Adquisición y Renovación	11,316	
(-) Comisiones y Participaciones por Reaseguro Cedido	405	
SINIESTRALIDAD	19,847	36.49%
(+) Gastos Por Obligaciones Contractuales	23,688	43.55%
(+) Participa. Reaseguradoras en Salvamentos y Recup.	0	
(+) Variación en Reservas de Reclamaciones de Seguro de Caución (Neto)	0	
(-) Recuperaciones por Reaseguro Cedido	1,920	
(-) Salvamentos y Recuperaciones	1,921	
UTILIDAD BRUTA EN OPERACIONES DE SEGUROS	8,896	16.36%
(-) GASTOS Y PRODUCTOS DE OPERACIONES	6,445	11.85%
(+) Egresos por Inversiones	224	
(+) Gastos de Administración	11,479	
(-) Derechos de Emisión de Pólizas (Neto)	2,434	
(-) Productos de Inversiones	2,823	
UTILIDAD (PÉRDIDA) EN OPERACIÓN	2,451	4.51%
OTROS PRODUCTOS Y GASTOS (Neto)	-136	
UTILIDAD NETA (PÉRDIDA) EN OPERACIÓN	2,315	
(+) Productos de Ejercicios Anteriores	0	
(-) Gastos de Ejercicios Anteriores	4	
UTILIDAD (PÉRDIDA)	2,310	4.25%
(-) Impuesto Sobre la Renta	209	0.38%
UTILIDAD (PÉRDIDA) NETA	2,101	3.86%

INDICADORES		
PRIMAS POR TIPO DE SEGURO	54,388	100.00%
VIDA	1,975	3.63%
ACCIDENTES Y ENFERMEDADES	387	0.71%
DAÑOS	52,026	95.66%
CAUCION	0	0.00%
POSICIÓN PATRIMONIAL	26,509	60.96%
PATRIMONIO TÉCNICO	43,488	100.00%
MARGEN DE SOLVENCIA DE VIDA	269	0.62%
MARGEN DE SOLVENCIA DE DAÑOS	14,303	32.89%
MARGEN DE SOLVENCIA PARA RIESGOS CATASTRÓFICOS	0	0.00%
MARGEN PARA RIESGO DE INVERSIÓN Y DE CRÉDITO	2,407	5.53%
TOTAL MARGEN DE SOLVENCIA	16,979	39.04%
INDICADORES TÉCNICOS Y FINANCIEROS		
Primas (%):		
Reaseguro cedido		15.39%
Índice de retención de primas		84.61%
Siniestralidad (%):		
Recuperación en siniestros		8.82%
Índice de siniestralidad-Primas Netas Devengadas		50.05%
Técnicos y financieros (%)		
Ratio combinado		100.38%
Rentabilidad sobre primas netas emitidas		3.86%
Rentabilidad sobre activos		3.77%
Rentabilidad sobre capital		9.45%
Líquidez corriente (No. de veces)		1.48
Rendimiento sobre inversiones		6.65%

Nota: 1 / Porcentajes del Estado de Resultados preparados en base a las Primas Netas Emitidas

**Cifras en miles de Quetzales**

**Nota: 1 / Porcentajes del Estado de Resultados preparados en base a las Primas Netas Emitidas**

INDICADORES		
<b>PRIMAS POR TIPO DE SEGURO</b>	<b>35,346</b>	<b>100.00%</b>
VIDA	31,862	90.14%
ACCIDENTES Y ENFERMEDADES	436	1.23%
DAÑOS	3,049	8.63%
CAUCION	0	0.00%
<b>POSICIÓN PATRIMONIAL</b>	<b>33,195</b>	<b>84.01%</b>
<b>PATRIMONIO TÉCNICO</b>	<b>39,513</b>	<b>100.00%</b>
MARGEN DE SOLVENCIA DE VIDA	0	0.00%
MARGEN DE SOLVENCIA DE DAÑOS	5,300	13.41%
MARGEN DE SOLVENCIA PARA RIESGOS CATASTRÓFICOS	0	0.00%
MARGEN PARA RIESGO DE INVERSIÓN Y DE CRÉDITO	1,019	2.58%
<b>TOTAL MARGEN DE SOLVENCIA</b>	<b>6,318</b>	<b>15.99%</b>
<b>INDICADORES TÉCNICOS Y FINANCIEROS</b>		
<b>Primas (%):</b>		
Reaseguro cedido		39.17%
Índice de retención de primas		60.83%
<b>Siniestralidad (%):</b>		
Recuperación en siniestros		60.41%
Índice de siniestralidad-Primas Netas Devengadas		34.06%
<b>Técnicos y financieros (%)</b>		
Ratio combinado		67.76%
Rentabilidad sobre primas netas emitidas		24.01%
Rentabilidad sobre activos		25.46%
Rentabilidad sobre capital		42.96%
Liquidez corriente (No. de veces)		2.29
Rendimiento sobre inversiones		8.02%

COLUMNA, COMPAÑÍA DE SEGUROS, S. A.  
Al 30 de junio de 2014  
Cifras en miles de Quetzales

BALANCE GENERAL CONDENSADO	TOTAL	MONEDA NACIONAL	MONEDA EXTRANJERA	ESTADO DE RESULTADOS	TOTAL	%
ACTIVO	134,293	133,281	1,012			1/
INVERSIONES	106,360	106,360	0	PRIMAS NETAS EMITIDAS	54,031	100.00%
En Valores del Estado	34,900	34,900	0	(-) Primas por Reaseguro Cedido	6,815	12.61%
En Valores de Empresas Privadas y Mixtas (Neto)	1,805	1,805	0	PRIMAS NETAS DE RETENCIÓN	47,216	87.39%
Cédulas Hipotecarias	0	0	0	VARIACIONES EN RESERVAS TÉCNICAS Y MATEMÁTICAS	2,621	4.85%
Otros Valores	-900	-900	0	(-) Variaciones Gastos	22,534	
Préstamos (Neto)	500	500	0	(+) Variaciones Productos	19,913	
Depósitos	28,111	28,111	0	PRIMAS NETAS DE RETENCIÓN DEVENGADAS	44,595	82.54%
Bienes Inmuebles (Neto)	3,469	3,469	0	(-) COSTO DE ADQUISICIÓN Y SINIESTRALIDAD	29,014	53.70%
Aumentos por Revaluaciones (Neto)	0	0	0	ADQUISICIÓN	6,647	12.30%
Inmuebles Vendidos con Reserva de Dominio (Neto)	0	0	0	(+) Gastos de Adquisición y Renovación	6,760	
Documentos por Cobrar (Neto)	0	0	0	(-) Comisiones y Participaciones por Reaseguro Cedido	114	
Otras Inversiones	38,474	38,474	0	SINIESTRALIDAD	22,368	41.40%
DISPONIBILIDADES	10,422	9,410	1,012	(+) Gastos Por Obligaciones Contractuales	24,664	45.65%
PRIMAS POR COBRAR (NETO)	3,800	3,800	0	(+) Participa. Reaseguradoras en Salvamentos y Recup.	0	
Vida	709	709	0	(+) Variación en Reservas de Reclamaciones de Seguro de Caución (Neto)	0	
De accidentes y enfermedades	223	223	0	(-) Recuperaciones por Reaseguro Cedido	1,964	
De Daños	2,869	2,869	0	(-) Salvamentos y Recuperaciones	333	
Caución	0	0	0	UTILIDAD BRUTA EN OPERACIONES DE SEGUROS	15,581	28.84%
INSTITUCIONES DE SEGUROS	2,526	2,526	0	(-) GASTOS Y PRODUCTOS DE OPERACIONES	4,553	8.43%
Compañías Reaseguradas	0	0	0	(+) Egresos por Inversiones	431	
Reservas en Compañías Reaseguradas	0	0	0	(+) Gastos de Administración	8,761	
Compañías Reaseguradoras	2,526	2,526	0	(-) Derechos de Emisión de Pólizas (Neto)	625	
DEUDORES VARIOS	3,048	3,048	0	(-) Productos de Inversiones	4,014	
Intermediarios y Comercializadores Masivos de Seguros (Neto)	13	13	0	UTILIDAD (PÉRDIDA) EN OPERACIÓN	11,027	20.41%
Productos por Cobrar (Neto)	1,914	1,914	0	OTROS PRODUCTOS Y GASTOS (Neto)	289	
Cuentas por Liquidar	342	342	0	UTILIDAD NETA (PÉRDIDA) EN OPERACIÓN	11,316	
Casa Matriz, Sucursales, Agencias y Oficina Central	0	0	0	(+) Productos de Ejercicios Anteriores	59	
Otros Deudores (Neto)	780	780	0	(-) Gastos de Ejercicios Anteriores	844	
BIENES MUEBLES (NETO)	5,218	5,218	0	UTILIDAD (PÉRDIDA)	10,531	19.49%
OTROS ACTIVOS	13	13	0	(-) Impuesto Sobre la Renta	2,358	4.36%
Inventario de Salvamentos y Recuperaciones (Neto)	0	0	0	UTILIDAD (PÉRDIDA) NETA	8,173	15.13%
Activos Diversos	13	13	0			
CARGOS DIFERIDOS (NETO)	2,907	2,907	0			
				INDICADORES		
PASIVO MÁS CAPITAL	134,293	134,293	0	PRIMAS POR TIPO DE SEGURO	54,031	100.00%
PASIVO	56,325	56,325	0	VIDA	41,861	77.48%
RESERVAS TÉCNICAS	37,244	37,244	0	ACCIDENTES Y ENFERMEDADES	409	0.76%
(-) A CARGO DE REASEGURADORAS	844	844	0	DAÑOS	11,761	21.77%
SUB-TOTAL	36,399	36,399	0	CAUCION	0	0.00%
OBLIGACIONES CONTRACTUALES PEND. DE PAGO	2,495	2,495	0	POSICIÓN PATRIMONIAL	57,735	74.28%
INSTITUCIONES DE SEGUROS	4,473	4,473	0	PATRIMONIO TÉCNICO	77,727	100.00%
Compañías Reaseguradas	0	0	0	MARGEN DE SOLVENCIA DE VIDA	786	1.01%
Compañías Reaseguradoras	4,473	4,473	0	MARGEN DE SOLVENCIA DE DAÑOS	12,826	16.50%
Reservas y Depósitos de Cías. Reaseguradoras	0	0	0	MARGEN DE SOLVENCIA PARA RIESGOS CATASTRÓFICOS	0	0.00%
ACREEDORES VARIOS	7,652	7,652	0	MARGEN PARA RIESGO DE INVERSIÓN Y DE CRÉDITO	6,381	8.21%
DOCUMENTOS POR PAGAR	0	0	0	TOTAL MARGEN DE SOLVENCIA	19,993	25.72%
PRÉSTAMOS POR PAGAR	0	0	0	INDICADORES TÉCNICOS Y FINANCIEROS		
OTROS PASIVOS	5,305	5,305	0	Primas (%):		
CRÉDITOS DIFERIDOS	0	0	0	Reaseguro cedido		12.61%
				Índice de retención de primas		87.39%
CAPITAL CONTABLE	77,968	77,968		Siniestralidad (%):		
CAPITAL AUTORIZADO	100,000	100,000		Recuperación en siniestros		8.07%
CAPITAL NO PAGADO (-)	67,571	67,571		Índice de siniestralidad-Primas Netas Devengadas		50.16%
CAPITAL PAGADO	32,429	32,429		Técnicos y financieros (%)		
CASA MATRIZ, CAPITAL ASIGNADO	0	0		Ratio combinado		83.31%
APORTES PARA ACCIONES (+)	0	0		Rentabilidad sobre primas netas emitidas		15.13%
CAPITAL PAGADO NETO	32,429	32,429		Rentabilidad sobre activos		12.17%
OTRAS APORTACIONES	241	241		Rentabilidad sobre capital		20.96%
RESERVAS DE CAPITAL	5,611	5,611		Líquidez corriente (No. de veces)		2.91
OTRAS RESERVAS	31,515	31,515		Rendimiento sobre inversiones		6.74%
REVALUACIONES DE ACTIVOS	0	0				
UTILIDADES RETENIDAS	0	0				
PÉRDIDAS POR APLICAR (-)	0	0				
RESULTADO DEL EJERCICIO	8,173	8,173				

Nota: 1 / Porcentajes del Estado de Resultados preparados en base a las Primas Netas Emitidas

**Cifras en miles de Quetzales**

<b>CAPITAL CONTABLE</b>	<b>98,212</b>	<b>98,212</b>
CAPITAL AUTORIZADO	200,000	200,000
CAPITAL NO PAGADO (-)	168,000	168,000
CAPITAL PAGADO	32,000	32,000
CASA MATRIZ, CAPITAL ASIGNADO	0	0
APORTES PARA ACCIONES (+)	0	0
CAPITAL PAGADO NETO	32,000	32,000
OTRAS APORTACIONES	0	0
RESERVAS DE CAPITAL	5,421	5,421
OTRAS RESERVAS	2,168	2,168
REVALUACIONES DE ACTIVOS	0	0
UTILIDADES RETENIDAS	46,332	46,332
PÉRDIDAS POR APLICAR (-)	0	0
RESULTADO DEL EJERCICIO	12,291	12,291

INDICADORES		
PRIMAS POR TIPO DE SEGURO	218,146	100.00%
VIDA	33,735	15.46%
ACCIDENTES Y ENFERMEDADES	50,399	23.10%
DAÑOS	133,730	61.30%
CAUCION	281	0.13%
POSICION PATRIMONIAL	40,040	42.73%
PATRIMONIO TÉCNICO	93,703	100.00%
MARGEN DE SOLVENCIA DE VIDA	249	0.27%
MARGEN DE SOLVENCIA DE DAÑOS	45,512	48.57%
MARGEN DE SOLVENCIA PARA RIESGOS CATASTRÓFICOS	0	0.00%
MARGEN PARA RIESGO DE INVERSIÓN Y DE CRÉDITO	7,903	8.43%
TOTAL MARGEN DE SOLVENCIA	53,664	57.27%
INDICADORES TÉCNICOS Y FINANCIEROS		

<b>Primas (%):</b>	
Reaseguro cedido	58.14%
Indice de retención de primas	41.86%
<b>Siniestralidad (%):</b>	
Recuperación en siniestros	-2.10 %
Indice de siniestralidad-Primas Netas Devengadas	63.74%
<b>Técnicos y financieros (%)</b>	
Ratio combinado	95.68%
Rentabilidad sobre primas netas emitidas	5.63%
Rentabilidad sobre activos	6.43%
Rentabilidad sobre capital	25.03%
Liquidez corriente (No. de veces)	1.30
Rendimiento sobre inversiones	7.79%

**Nota: 1 / Porcentajes del Estado de Resultados preparados en base a las Primas Netas Emitidas**

**Cifras en miles de Quetzales**

**Nota: 1 / Porcentajes del Estado de Resultados preparados en base a las Primas Netas Emitidas**

**Cifras en miles de Quetzales**

<b>PASIVO MÁS CAPITAL</b>	<b>489,910</b>	<b>488,144</b>	<b>1,766</b>
<b>PASIVO</b>	<b>231,914</b>	<b>230,148</b>	<b>1,766</b>
<b>RESERVAS TÉCNICAS</b>	<b>140,463</b>	<b>139,232</b>	<b>1,231</b>
<b>(-) A CARGO DE REASEGURADORAS</b>	<b>5,306</b>	<b>4,529</b>	<b>776</b>
<b>SUB-TOTAL</b>	<b>135,157</b>	<b>134,702</b>	<b>455</b>
<b>OBLIGACIONES CONTRACTUALES PEND. DE PAGO</b>	<b>3,218</b>	<b>2,363</b>	<b>856</b>
<b>INSTITUCIONES DE SEGUROS</b>	<b>9,171</b>	<b>8,832</b>	<b>339</b>
Compañías Reaseguradas	0	0	0
Compañías Reaseguradoras	9,171	8,832	339
Reservas y Depósitos de Cías. Reaseguradoras	0	0	0
<b>ACREEDORES VARIOS</b>	<b>81,653</b>	<b>81,537</b>	<b>116</b>
<b>DOCUMENTOS POR PAGAR</b>	<b>0</b>	<b>0</b>	<b>0</b>
<b>PRÉSTAMOS POR PAGAR</b>	<b>0</b>	<b>0</b>	<b>0</b>
<b>OTROS PASIVOS</b>	<b>2,714</b>	<b>2,714</b>	<b>0</b>
<b>CRÉDITOS DIFERIDOS</b>	<b>0</b>	<b>0</b>	<b>0</b>

**Nota: 1 / Porcentajes del Estado de Resultados preparados en base a las Primas Netas Emitidas**

INDICADORES		
PRIMAS POR TIPO DE SEGURO	174,211	100.00%
VIDA	112,538	64.60%
ACCIDENTES Y ENFERMEDADES	18,255	10.48%
DAÑOS	38,685	22.21%
CAUCION	4,733	2.72%
POSICION PATRIMONIAL	206,774	80.15%
PATRIMONIO TÉCNICO	257,995	100.00%
MARGEN DE SOLVENCIA DE VIDA	5	0.00%
MARGEN DE SOLVENCIA DE DAÑOS	44,682	17.32%
MARGEN DE SOLVENCIA PARA RIESGOS CATASTRÓFICOS	0	0.00%
MARGEN PARA RIESGO DE INVERSIÓN Y DE CRÉDITO	6,535	2.53%
TOTAL MARGEN DE SOLVENCIA	51,222	19.85%
INDICADORES TÉCNICOS Y FINANCIEROS		

<b>Primas (%):</b>	
Reaseguro cedido	19.38%
Indice de retención de primas	80.62%
<b>Siniestralidad (%):</b>	
Recuperación en siniestros	12.84%
Indice de siniestralidad-Primas Netas Devengadas	48.33%
<b>Técnicos y financieros (%)</b>	
Ratio combinado	57.06%
Rentabilidad sobre primas netas emitidas	30.25%
Rentabilidad sobre activos	21.51%
Rentabilidad sobre capital	40.85%
Liquidez corriente (No. de veces)	2.89
Rendimiento sobre inversiones	7.23%

DEPARTAMENTO DE FIANZAS DE EL CRÉDITO HIPOTECARIO NACIONAL DE GUATEMALA

Al 30 de junio de 2014

Cifras en miles de Quetzales

BALANCE GENERAL CONDENSADO	TOTAL	MONEDA NACIONAL	MONEDA EXTRANJERA	ESTADO DE RESULTADOS	TOTAL	%
ACTIVO	147,232	146,691	541			1/
INVERSIONES	141,834	141,307	527	PRIMAS NETAS EMITIDAS	13,565	100.00%
En Valores del Estado	75,000	75,000	0	(-) Primas por Reaseguro Cedido	17	0.12%
En Valores de Empresas Privadas y Mixtas (Neto)	0	0	0	PRIMAS NETAS DE RETENCIÓN	13,548	99.88%
Cédulas Hipotecarias	0	0	0	VARIACIONES EN RESERVAS TÉCNICAS Y MATEMÁTICAS	696	5.13%
Otros Valores	0	0	0	(-) Variaciones Gastos	1,257	
Préstamos (Neto)	0	0	0	(+) Variaciones Productos	561	
Depósitos	66,834	66,307	527	PRIMAS NETAS DE RETENCIÓN DEVENGADAS	12,853	94.75%
Bienes Inmuebles (Neto)	0	0	0	(-) COSTO DE ADQUISICIÓN Y SINIESTRALIDAD	215	1.58%
Aumentos por Revaluaciones (Neto)	0	0	0	ADQUISICIÓN	192	1.42%
Inmuebles Vendidos con Reserva de Dominio (Neto)	0	0	0	(+) Gastos de Adquisición y Renovación	192	
Documentos por Cobrar (Neto)	0	0	0	(-) Comisiones y Participaciones por Reaseguro Cedido	0	
Otras Inversiones	0	0	0	SINIESTRALIDAD	23	0.17%
DISPONIBILIDADES	3	3	0	(+) Gastos Por Obligaciones Contractuales	23	0.17%
PRIMAS POR COBRAR (NETO)	2,160	2,147	13	(+) Participa. Reaseguradoras en Salvamentos y Recup.	0	
Vida	0	0	0	(+) Variación en Reservas de Reclamaciones de Seguro de Caución (Neto)	0	
De accidentes y enfermedades	0	0	0	(-) Recuperaciones por Reaseguro Cedido	0	
De Daños	0	0	0	(-) Salvamentos y Recuperaciones	0	
Caución	2,160	2,147	13	UTILIDAD BRUTA EN OPERACIONES DE SEGUROS	12,638	93.17%
INSTITUCIONES DE SEGUROS	0	0	0	(-) GASTOS Y PRODUCTOS DE OPERACIONES	-1,403	-10.34 %
Compañías Reaseguradas	0	0	0	(+) Egresos por Inversiones	0	
Reservas en Compañías Reaseguradas	0	0	0	(+) Gastos de Administración	3,879	
Compañías Reaseguradoras	0	0	0	(-) Derechos de Emisión de Pólizas (Neto)	468	
DEUDORES VARIOS	2,188	2,188	0	(-) Productos de Inversiones	4,813	
Intermediarios y Comercializadores Masivos de Seguros (Neto)	0	0	0	UTILIDAD (PÉRDIDA) EN OPERACIÓN	14,041	103.51%
Productos por Cobrar (Neto)	1,934	1,934	0	OTROS PRODUCTOS Y GASTOS (Neto)	22	
Cuentas por Liquidar	0	0	0	UTILIDAD NETA (PÉRDIDA) EN OPERACIÓN	14,063	
Casa Matriz, Sucursales, Agencias y Oficina Central	0	0	0	(+) Productos de Ejercicios Anteriores	5	
Otros Deudores (Neto)	254	254	0	(-) Gastos de Ejercicios Anteriores	23	
BIENES MUEBLES (NETO)	24	24	0	UTILIDAD (PÉRDIDA)	14,045	103.54%
OTROS ACTIVOS	3	3	0	(-) Impuesto Sobre la Renta	0	0.00%
Inventario de Salvamentos y Recuperaciones (Neto)	0	0	0	UTILIDAD (PÉRDIDA) NETA	14,045	103.54%
Activos Diversos	3	3	0			
CARGOS DIFERIDOS (NETO)	1,020	1,020	0			
				INDICADORES		
PASIVO MÁS CAPITAL	147,232	147,180	52	PRIMAS POR TIPO DE SEGURO	13,565	100.00%
PASIVO	11,915	11,863	52	VIDA	0	0.00%
RESERVAS TÉCNICAS	10,242	10,198	44	ACCIDENTES Y ENFERMEDADES	0	0.00%
(-) A CARGO DE REASEGURADORAS	0	0	0	DAÑOS	0	0.00%
SUB-TOTAL	10,242	10,198	44	CAUCION	13,565	100.00%
OBLIGACIONES CONTRACTUALES PEND. DE PAGO	0	0	0	POSICIÓN PATRIMONIAL	128,168	94.72%
INSTITUCIONES DE SEGUROS	147	147	0	PATRIMONIO TÉCNICO	135,317	100.00%
Compañías Reaseguradas	0	0	0	MARGEN DE SOLVENCIA DE VIDA	0	0.00%
Compañías Reaseguradoras	147	147	0	MARGEN DE SOLVENCIA DE DAÑOS	4,817	3.56%
Reservas y Depósitos de Cías. Reaseguradoras	0	0	0	MARGEN DE SOLVENCIA PARA RIESGOS CATASTRÓFICOS	0	0.00%
ACREEDORES VARIOS	1,263	1,255	9	MARGEN PARA RIESGO DE INVERSIÓN Y DE CRÉDITO	2,332	1.72%
DOCUMENTOS POR PAGAR	33	33	0	TOTAL MARGEN DE SOLVENCIA	7,149	5.28%
PRÉSTAMOS POR PAGAR	0	0	0	INDICADORES TÉCNICOS Y FINANCIEROS		
OTROS PASIVOS	223	223	0	Primas (%):		
CRÉDITOS DIFERIDOS	7	7	0	Reaseguro cedido		0.12%
				Índice de retención de primas		99.88%
CAPITAL CONTABLE	135,317	135,317		Siniestralidad (%):		
CAPITAL AUTORIZADO	0	0		Recuperación en siniestros		0.00%
CAPITAL NO PAGADO (-)	0	0		Índice de siniestralidad-Primas Netas Devengadas		0.18%
CAPITAL PAGADO	0	0		Técnicos y financieros (%)		
CASA MATRIZ, CAPITAL ASIGNADO	0	0		Ratio combinado		28.20%
APORTES PARA ACCIONES (+)	0	0		Rentabilidad sobre primas netas emitidas		103.54%
CAPITAL PAGADO NETO	0	0		Rentabilidad sobre activos		19.08%
OTRAS APORTACIONES	0	0		Rentabilidad sobre capital		20.76%
RESERVAS DE CAPITAL	121,272	121,272		Líquidez corriente (No. de veces)		13.85
OTRAS RESERVAS	0	0		Rendimiento sobre inversiones		6.79%
REVALUACIONES DE ACTIVOS	0	0				
UTILIDADES RETENIDAS	0	0				
PÉRDIDAS POR APLICAR (-)	0	0				
RESULTADO DEL EJERCICIO	14,045	14,045				

Nota: 1 / Porcentajes del Estado de Resultados preparados en base a las Primas Netas Emitidas

AFIANZADORA GUATEMALTECA, S. A.

Al 30 de junio de 2014

Cifras en miles de Quetzales

BALANCE GENERAL CONDENSADO				TOTAL	MONEDA NACIONAL	MONEDA EXTRANJERA
ACTIVO				9,208	7,905	1,303
INVERSIONES				8,562	7,293	1,269
En Valores del Estado				1,500	1,500	0
En Valores de Empresas Privadas y Mixtas (Neto)				1,641	1,159	482
Cédulas Hipotecarias				0	0	0
Otros Valores				0	0	0
Préstamos (Neto)				0	0	0
Depósitos				2,497	1,710	787
Bienes Inmuebles (Neto)				81	81	0
Aumentos por Revaluaciones (Neto)				2,843	2,843	0
Inmuebles Vendidos con Reserva de Dominio (Neto)				0	0	0
Documentos por Cobrar (Neto)				0	0	0
Otras Inversiones				0	0	0
DISPONIBILIDADES				262	262	0
PRIMAS POR COBRAR (NETO)				39	39	0
Vida				0	0	0
De accidentes y enfermedades				0	0	0
De Daños				0	0	0
Caución				39	39	0
INSTITUCIONES DE SEGUROS				16	3	13
Compañías Reaseguradas				0	0	0
Reservas en Compañías Reaseguradas				0	0	0
Compañías Reaseguradoras				16	3	13
DEUDORES VARIOS				213	213	0
Intermediarios y Comercializadores Masivos de Seguros (Neto)				0	0	0
Productos por Cobrar (Neto)				13	13	0
Cuentas por Liquidar				56	56	0
Casa Matriz, Sucursales, Agencias y Oficina Central				0	0	0
Otros Deudores (Neto)				144	144	0
BIENES MUEBLES (NETO)				11	11	0
OTROS ACTIVOS				14	14	0
Inventario de Salvamentos y Recuperaciones (Neto)				0	0	0
Activos Diversos				14	14	0
CARGOS DIFERIDOS (NETO)				91	71	21
PASIVO MÁS CAPITAL				9,208	9,064	143
PASIVO				2,378	2,235	143
RESERVAS TÉCNICAS				362	353	9
(-) A CARGO DE REASEGURADORAS				71	71	0
SUB-TOTAL				291	282	9
OBLIGACIONES CONTRACTUALES PEND. DE PAGO				870	847	23
INSTITUCIONES DE SEGUROS				681	577	104
Compañías Reaseguradas				0	0	0
Compañías Reaseguradoras				184	151	34
Reservas y Depósitos de Cías. Reaseguradoras				497	426	71
ACREEDORES VARIOS				281	278	3
DOCUMENTOS POR PAGAR				0	0	0
PRÉSTAMOS POR PAGAR				0	0	0
OTROS PASIVOS				233	233	0
CRÉDITOS DIFERIDOS				22	17	5
CAPITAL CONTABLE				6,830	6,830	
CAPITAL AUTORIZADO				3,000	3,000	
CAPITAL NO PAGADO (-)				0	0	
CAPITAL PAGADO				3,000	3,000	
CASA MATRIZ, CAPITAL ASIGNADO				0	0	
APORTES PARA ACCIONES (+)				0	0	
CAPITAL PAGADO NETO				3,000	3,000	
OTRAS APORTACIONES				44	44	
RESERVAS DE CAPITAL				279	279	
OTRAS RESERVAS				0	0	
REVALUACIONES DE ACTIVOS				2,843	2,843	
UTILIDADES RETENIDAS				399	399	
PÉRDIDAS POR APLICAR (-)				0	0	
RESULTADO DEL EJERCICIO				266	266	

ESTADO DE RESULTADOS			TOTAL	%
				1/
PRIMAS NETAS EMITIDAS			782	100.00%
(-) Primas por Reaseguro Cedido			643	82.28%
PRIMAS NETAS DE RETENCIÓN			139	17.72%
VARIACIONES EN RESERVAS TÉCNICAS Y MATEMÁTICAS			-24	-3.13%
(-) Variaciones Gastos			0	
(+ ) Variaciones Productos			24	
PRIMAS NETAS DE RETENCIÓN DEVENGADAS			163	20.84%
(-) COSTO DE ADQUISICIÓN Y SINIESTRALIDAD			-147	-18.77%
ADQUISICIÓN			-147	-18.77%
(+ ) Gastos de Adquisición y Renovación			32	
(-) Comisiones y Participaciones por Reaseguro Cedido			179	
SINIESTRALIDAD			0	0.00%
(+ ) Gastos Por Obligaciones Contractuales			0	0.00%
(+ ) Participa. Reaseguradoras en Salvamentos y Recup.			0	
(+ ) Variación en Reservas de Reclamaciones de Seguro de Caución (Neto)			0	
(-) Recuperaciones por Reaseguro Cedido			0	
(-) Salvamentos y Recuperaciones			0	
UTILIDAD BRUTA EN OPERACIONES DE SEGUROS			310	39.62%
(-) GASTOS Y PRODUCTOS DE OPERACIONES			181	23.10%
(+ ) Egresos por Inversiones			19	
(+ ) Gastos de Administración			529	
(-) Derechos de Emisión de Pólizas (Neto)			36	
(-) Productos de Inversiones			331	
UTILIDAD (PÉRDIDA) EN OPERACIÓN			129	16.52%
OTROS PRODUCTOS Y GASTOS (Neto)			-41	
UTILIDAD NETA (PÉRDIDA) EN OPERACIÓN			88	
(+ ) Productos de Ejercicios Anteriores			181	
(-) Gastos de Ejercicios Anteriores			3	
UTILIDAD (PÉRDIDA)			266	34.03%
(-) Impuesto Sobre la Renta			0	0.00%
UTILIDAD (PÉRDIDA) NETA			266	34.03%

INDICADORES		
PRIMAS POR TIPO DE SEGURO		
VIDA	0	0.00%
ACCIDENTES Y ENFERMEDADES	0	0.00%
DAÑOS	0	0.00%
CAUCION	782	100.00%
POSICIÓN PATRIMONIAL		
PATRIMONIO TÉCNICO	6,786	100.00%
MARGEN DE SOLVENCIA DE VIDA	0	0.00%
MARGEN DE SOLVENCIA DE DAÑOS	132	1.95%
MARGEN DE SOLVENCIA PARA RIESGOS CATASTRÓFICOS	0	0.00%
MARGEN PARA RIESGO DE INVERSIÓN Y DE CRÉDITO	402	5.93%
TOTAL MARGEN DE SOLVENCIA	534	7.87%
INDICADORES TÉCNICOS Y FINANCIEROS		
Primas (%):		
Reaseguro cedido		82.28%
Índice de retención de primas		17.72%
Siniestralidad (%):		
Recuperación en siniestros		0.00%
Índice de siniestralidad-Primas Netas Devengadas		0.00%
Técnicos y financieros (%)		
Ratio combinado		212.29%
Rentabilidad sobre primas netas emitidas		34.03%
Rentabilidad sobre activos		5.78%
Rentabilidad sobre capital		7.79%
Líquidez corriente (No. de veces)		5.08
Rendimiento sobre inversiones		7.29%

Nota: 1 / Porcentajes del Estado de Resultados preparados en base a las Primas Netas Emitidas

**Cifras en miles de Quetzales**

<b>CAPITAL CONTABLE</b>	<b>61,457</b>	<b>61,457</b>
CAPITAL AUTORIZADO	50,000	50,000
CAPITAL NO PAGADO (-)	35,000	35,000
CAPITAL PAGADO	15,000	15,000
CASA MATRIZ, CAPITAL ASIGNADO	0	0
APORTES PARA ACCIONES (+)	0	0
CAPITAL PAGADO NETO	15,000	15,000
OTRAS APORTACIONES	0	0
RESERVAS DE CAPITAL	9,940	9,940
OTRAS RESERVAS	20,177	20,177
REVALUACIONES DE ACTIVOS	0	0
UTILIDADES RETENIDAS	0	0
PÉRDIDAS POR APLICAR (-)	0	0
RESULTADO DEL EJERCICIO	16,341	16,341

**Nota: 1 / Porcentajes del Estado de Resultados preparados en base a las Primas Netas Emitidas**

ESTADO DE RESULTADOS	TOTAL	%
		1/
<b>PRIMAS NETAS EMITIDAS</b>	<b>40,558</b>	<b>100.00%</b>
(-) Primas por Reaseguro Cedido	19,325	47.65%
<b>PRIMAS NETAS DE RETENCIÓN</b>	<b>21,233</b>	<b>52.35%</b>
<b>VARIACIONES EN RESERVAS TÉCNICAS Y MATEMÁTICAS</b>	<b>-1,504</b>	<b>-3.71 %</b>
(-) Variaciones Gastos	934	
(+) Variaciones Productos	2,438	
<b>PRIMAS NETAS DE RETENCIÓN DEVENGADAS</b>	<b>22,737</b>	<b>56.06%</b>
<b>(-) COSTO DE ADQUISICIÓN Y SINIESTRALIDAD ADQUISICIÓN</b>	<b>9,656</b>	<b>23.81%</b>
<b>ADQUISICIÓN</b>	<b>4,865</b>	<b>12.00%</b>
(+) Gastos de Adquisición y Renovación	4,865	
(-) Comisiones y Participaciones por Reaseguro Cedido	0	
<b>SINIESTRALIDAD</b>	<b>4,791</b>	<b>11.81%</b>
(+) Gastos Por Obligaciones Contractuales	8,106	19.99%
(+) Participa. Reaseguradoras en Salvamentos y Recup.	0	
(+) Variación en Reservas de Reclamaciones de Seguro de Caucción (Neto)	-1,369	
(-) Recuperaciones por Reaseguro Cedido	1,364	
(-) Salvamentos y Recuperaciones	582	
<b>UTILIDAD BRUTA EN OPERACIONES DE SEGUROS</b>	<b>13,081</b>	<b>32.25%</b>
<b>(-) GASTOS Y PRODUCTOS DE OPERACIONES</b>	<b>-3,820</b>	<b>-9.42 %</b>
(+) Egresos por Inversiones	205	
(+) Gastos de Administración	3,897	
(-) Derechos de Emisión de Pólizas (Neto)	3,249	
(-) Productos de Inversiones	4,673	
<b>UTILIDAD (PÉRDIDA) EN OPERACIÓN</b>	<b>16,900</b>	<b>41.67%</b>
<b>OTROS PRODUCTOS Y GASTOS (Neto)</b>	<b>-560</b>	
<b>UTILIDAD NETA (PÉRDIDA) EN OPERACIÓN</b>	<b>16,341</b>	
(+) Productos de Ejercicios Anteriores	0	
(-) Gastos de Ejercicios Anteriores	0	
<b>UTILIDAD (PÉRDIDA)</b>	<b>16,341</b>	<b>40.29%</b>
(-) Impuesto Sobre la Renta	0	0.00%
<b>UTILIDAD (PÉRDIDA) NETA</b>	<b>16,341</b>	<b>40.29%</b>

INDICADORES		
PRIMAS POR TIPO DE SEGURO	40,558	100.00%
VIDA	0	0.00%
ACCIDENTES Y ENFERMEDADES	0	0.00%
DAÑOS	0	0.00%
CAUCION	40,558	100.00%
POSICIÓN PATRIMONIAL	49,207	80.07%
PATRIMONIO TÉCNICO	61,457	100.00%
MARGEN DE SOLVENCIA DE VIDA	0	0.00%
MARGEN DE SOLVENCIA DE DAÑOS	9,954	16.20%
MARGEN DE SOLVENCIA PARA RIESGOS CATASTRÓFICOS	0	0.00%
MARGEN PARA RIESGO DE INVERSIÓN Y DE CRÉDITO	2,297	3.74%
TOTAL MARGEN DE SOLVENCIA	12,251	19.93%
INDICADORES TÉCNICOS Y FINANCIEROS		

**Primas (%):**

Reaseguro cedido	47.65%
Indice de retención de primas	52.35%
<b>Siniestralidad (%):</b>	
Recuperación en siniestros	22.16%
Indice de siniestralidad-Primas Netas Devengadas	21.07%
<b>Técnicos y financieros (%)</b>	
Ratio combinado	45.32%
Rentabilidad sobre primas netas emitidas	40.29%
Rentabilidad sobre activos	25.55%
Rentabilidad sobre capital	53.18%
Liquidez corriente (No. de veces)	3.15
Rendimiento sobre inversiones	10.15%

ASEGURADORA FIDELIS, S. A.

Al 30 de junio de 2014

Cifras en miles de Quetzales

BALANCE GENERAL CONDENSADO	TOTAL	MONEDA NACIONAL	MONEDA EXTRANJERA	ESTADO DE RESULTADOS	TOTAL	%
ACTIVO	101,850	82,700	19,149			1/
INVERSIONES	77,806	59,647	18,158	PRIMAS NETAS EMITIDAS	21,166	100.00%
En Valores del Estado	37,614	26,336	11,278	(-) Primas por Reaseguro Cedido	5,336	25.21%
En Valores de Empresas Privadas y Mixtas (Neto)	18,996	12,121	6,875	PRIMAS NETAS DE RETENCIÓN	15,830	74.79%
Cédulas Hipotecarias	1,171	1,171	0	VARIACIONES EN RESERVAS TÉCNICAS Y MATEMÁTICAS	-890	-4.21%
Otros Valores	0	0	0	(-) Variaciones Gastos	1,737	
Préstamos (Neto)	10,755	10,755	0	(+) Variaciones Productos	2,627	
Depósitos	2,125	2,120	5	PRIMAS NETAS DE RETENCIÓN DEVENGADAS	16,720	79.00%
Bienes Inmuebles (Neto)	7,145	7,145	0	(-) COSTO DE ADQUISICIÓN Y SINIESTRALIDAD	5,336	25.21%
Aumentos por Revaluaciones (Neto)	0	0	0	ADQUISICIÓN	5,424	25.63%
Inmuebles Vendidos con Reserva de Dominio (Neto)	0	0	0	(+) Gastos de Adquisición y Renovación	5,546	
Documentos por Cobrar (Neto)	0	0	0	(-) Comisiones y Participaciones por Reaseguro Cedido	121	
Otras Inversiones	0	0	0	SINIESTRALIDAD	-88	-0.42%
DISPONIBILIDADES	1,981	1,701	280	(+) Gastos Por Obligaciones Contractuales	1,234	5.83%
PRIMAS POR COBRAR (NETO)	10,976	10,976	0	(+) Participa. Reaseguradoras en Salvamentos y Recup.	386	
Vida	0	0	0	(+) Variación en Reservas de Reclamaciones de Seguro de Caución (Neto)	0	
De accidentes y enfermedades	0	0	0	(-) Recuperaciones por Reaseguro Cedido	1,055	
De Daños	0	0	0	(-) Salvamentos y Recuperaciones	654	
Caución	10,976	10,976	0	UTILIDAD BRUTA EN OPERACIONES DE SEGUROS	11,384	53.78%
INSTITUCIONES DE SEGUROS	319	319	0	(-) GASTOS Y PRODUCTOS DE OPERACIONES	4,621	21.83%
Compañías Reaseguradas	0	0	0	(+) Egresos por Inversiones	170	
Reservas en Compañías Reaseguradas	0	0	0	(+) Gastos de Administración	9,626	
Compañías Reaseguradoras	319	319	0	(-) Derechos de Emisión de Pólizas (Neto)	1,732	
DEUDORES VARIOS	5,557	4,885	672	(-) Productos de Inversiones	3,443	
Intermediarios y Comercializadores Masivos de Seguros (Neto)	6	6	0	UTILIDAD (PÉRDIDA) EN OPERACIÓN	6,763	31.95%
Productos por Cobrar (Neto)	2,503	1,832	672	OTROS PRODUCTOS Y GASTOS (Neto)	1,838	
Cuentas por Liquidar	1,722	1,722	0	UTILIDAD NETA (PÉRDIDA) EN OPERACIÓN	8,602	
Casa Matriz, Sucursales, Agencias y Oficina Central	0	0	0	(+) Productos de Ejercicios Anteriores	0	
Otros Deudores (Neto)	1,325	1,325	0	(-) Gastos de Ejercicios Anteriores	0	
BIENES MUEBLES (NETO)	2,676	2,636	39	UTILIDAD (PÉRDIDA)	8,602	40.64%
OTROS ACTIVOS	0	0	0	(-) Impuesto Sobre la Renta	1,708	8.07%
Inventario de Salvamentos y Recuperaciones (Neto)	0	0	0	UTILIDAD (PÉRDIDA) NETA	6,893	32.57%
Activos Diversos	0	0	0			
CARGOS DIFERIDOS (NETO)	2,536	2,536	0			
				INDICADORES		
PASIVO MÁS CAPITAL	101,850	101,850	0	PRIMAS POR TIPO DE SEGURO	21,166	100.00%
PASIVO	52,970	52,970	0	VIDA	0	0.00%
RESERVAS TÉCNICAS	15,275	15,275	0	ACCIDENTES Y ENFERMEDADES	0	0.00%
(-) A CARGO DE REASEGURADORAS	1,416	1,416	0	DAÑOS	0	0.00%
SUB-TOTAL	13,860	13,860	0	CAUCION	21,166	100.00%
OBLIGACIONES CONTRACTUALES PEND. DE PAGO	19,206	19,206	0	POSICIÓN PATRIMONIAL	39,489	80.79%
INSTITUCIONES DE SEGUROS	14,304	14,304	0	PATRIMONIO TÉCNICO	48,880	100.00%
Compañías Reaseguradas	0	0	0	MARGEN DE SOLVENCIA DE VIDA	0	0.00%
Compañías Reaseguradoras	5,025	5,025	0	MARGEN DE SOLVENCIA DE DAÑOS	3,971	8.12%
Reservas y Depósitos de Cías. Reaseguradoras	9,279	9,279	0	MARGEN DE SOLVENCIA PARA RIESGOS CATASTRÓFICOS	0	0.00%
ACREEDORES VARIOS	5,041	5,041	0	MARGEN PARA RIESGO DE INVERSIÓN Y DE CRÉDITO	5,419	11.09%
DOCUMENTOS POR PAGAR	0	0	0	TOTAL MARGEN DE SOLVENCIA	9,390	19.21%
PRÉSTAMOS POR PAGAR	0	0	0	INDICADORES TÉCNICOS Y FINANCIEROS		
OTROS PASIVOS	559	559	0	Primas (%):		
CRÉDITOS DIFERIDOS	0	0	0	Reaseguro cedido		25.21%
				Índice de retención de primas		74.79%
CAPITAL CONTABLE	48,880	48,880		Siniestralidad (%):		
CAPITAL AUTORIZADO	100,000	100,000		Recuperación en siniestros		115.18%
CAPITAL NO PAGADO (-)	65,000	65,000		Índice de siniestralidad-Primas Netas Devengadas		-0.53%
CAPITAL PAGADO	35,000	35,000		Técnicos y financieros (%)		
CASA MATRIZ, CAPITAL ASIGNADO	0	0		Ratio combinado		79.13%
APORTES PARA ACCIONES (+)	0	0		Rentabilidad sobre primas netas emitidas		32.57%
CAPITAL PAGADO NETO	35,000	35,000		Rentabilidad sobre activos		13.54%
OTRAS APORTACIONES	0	0		Rentabilidad sobre capital		28.20%
RESERVAS DE CAPITAL	1,635	1,635		Líquidez corriente (No. de veces)		2.20
OTRAS RESERVAS	0	0		Rendimiento sobre inversiones		8.41%
REVALUACIONES DE ACTIVOS	0	0				
UTILIDADES RETENIDAS	5,351	5,351				
PÉRDIDAS POR APLICAR (-)	0	0				
RESULTADO DEL EJERCICIO	6,893	6,893				

Nota: 1 / Porcentajes del Estado de Resultados preparados en base a las Primas Netas Emitidas

**Cifras en miles de Quetzales**

**Nota: 1 / Porcentajes del Estado de Resultados preparados en base a las Primas Netas Emitidas**

INDICADORES		
<b>PRIMAS POR TIPO DE SEGURO</b>	<b>2,274</b>	<b>100.00%</b>
VIDA	0	0.00%
ACCIDENTES Y ENFERMEDADES	0	0.00%
DAÑOS	0	0.00%
CAUCION	2,274	100.00%
<b>POSICIÓN PATRIMONIAL</b>	<b>6,672</b>	<b>92.41%</b>
<b>PATRIMONIO TÉCNICO</b>	<b>7,220</b>	<b>100.00%</b>
MARGEN DE SOLVENCIA DE VIDA	0	0.00%
MARGEN DE SOLVENCIA DE DAÑOS	383	5.31%
MARGEN DE SOLVENCIA PARA RIESGOS CATASTRÓFICOS	0	0.00%
MARGEN PARA RIESGO DE INVERSIÓN Y DE CRÉDITO	165	2.29%
<b>TOTAL MARGEN DE SOLVENCIA</b>	<b>548</b>	<b>7.59%</b>
<b>INDICADORES TÉCNICOS Y FINANCIEROS</b>		
<b>Primas (%):</b>		
Reaseguro cedido		38.07%
Índice de retención de primas		61.93%
<b>Siniestralidad (%):</b>		
Recuperación en siniestros		146.76%
Índice de siniestralidad-Primas Netas Devengadas		-5.50 %
<b>Técnicos y financieros (%)</b>		
Ratio combinado		18.96%
Rentabilidad sobre primas netas emitidas		46.85%
Rentabilidad sobre activos		19.22%
Rentabilidad sobre capital		29.51%
Liquidez corriente (No. de veces)		4.02
Rendimiento sobre inversiones		6.81%

FIANZAS EL ROBLE, S. A.

Al 30 de junio de 2014

Cifras en miles de Quetzales

BALANCE GENERAL CONDENSADO				TOTAL	MONEDA NACIONAL	MONEDA EXTRANJERA
ACTIVO				92,293	77,554	14,740
INVERSIONES				75,016	70,872	4,144
En Valores del Estado				13,997	13,000	997
En Valores de Empresas Privadas y Mixtas (Neto)				5,900	5,900	0
Cédulas Hipotecarias				0	0	0
Otros Valores				0	0	0
Préstamos (Neto)				0	0	0
Depósitos				55,119	51,972	3,147
Bienes Inmuebles (Neto)				0	0	0
Aumentos por Revaluaciones (Neto)				0	0	0
Inmuebles Vendidos con Reserva de Dominio (Neto)				0	0	0
Documentos por Cobrar (Neto)				0	0	0
Otras Inversiones				0	0	0
DISPONIBILIDADES				435	213	221
PRIMAS POR COBRAR (NETO)				9,705	3,353	6,352
Vida				0	0	0
De accidentes y enfermedades				0	0	0
De Daños				0	0	0
Caución				9,705	3,353	6,352
INSTITUCIONES DE SEGUROS				1,783	247	1,536
Compañías Reaseguradas				1,456	0	1,456
Reservas en Compañías Reaseguradas				0	0	0
Compañías Reaseguradoras				327	247	80
DEUDORES VARIOS				1,040	890	150
Intermediarios y Comercializadores Masivos de Seguros (Neto)				0	0	0
Productos por Cobrar (Neto)				507	486	21
Cuentas por Liquidar				151	37	115
Casa Matriz, Sucursales, Agencias y Oficina Central				0	0	0
Otros Deudores (Neto)				381	367	14
BIENES MUEBLES (NETO)				133	133	0
OTROS ACTIVOS				0	0	0
Inventario de Salvamentos y Recuperaciones (Neto)				0	0	0
Activos Diversos				0	0	0
CARGOS DIFERIDOS (NETO)				4,183	1,847	2,335
PASIVO MÁS CAPITAL				92,293	78,063	14,230
PASIVO				68,847	54,617	14,230
RESERVAS TÉCNICAS				7,235	5,785	1,449
(-) A CARGO DE REASEGURADORAS				207	182	24
SUB-TOTAL				7,028	5,603	1,425
OBLIGACIONES CONTRACTUALES PEND. DE PAGO				48,023	41,447	6,576
INSTITUCIONES DE SEGUROS				5,881	2,010	3,871
Compañías Reaseguradas				0	0	0
Compañías Reaseguradoras				5,881	2,010	3,871
Reservas y Depósitos de Cías. Reaseguradoras				0	0	0
ACREEDORES VARIOS				7,564	5,205	2,359
DOCUMENTOS POR PAGAR				0	0	0
PRÉSTAMOS POR PAGAR				0	0	0
OTROS PASIVOS				351	351	0
CRÉDITOS DIFERIDOS				0	0	0
CAPITAL CONTABLE				23,446	23,446	
CAPITAL AUTORIZADO				2,000	2,000	
CAPITAL NO PAGADO (-)				0	0	
CAPITAL PAGADO				2,000	2,000	
CASA MATRIZ, CAPITAL ASIGNADO				0	0	
APORTES PARA ACCIONES (+)				0	0	
CAPITAL PAGADO NETO				2,000	2,000	
OTRAS APORTACIONES				0	0	
RESERVAS DE CAPITAL				2,980	2,980	
OTRAS RESERVAS				10,723	10,723	
REVALUACIONES DE ACTIVOS				0	0	
UTILIDADES RETENIDAS				0	0	
PÉRDIDAS POR APLICAR (-)				0	0	
RESULTADO DEL EJERCICIO				7,744	7,744	
ESTADO DE RESULTADOS				TOTAL	%	
					1/	
PRIMAS NETAS EMITIDAS				12,009	100.00%	
(-) Primas por Reaseguro Cedido				6,381	53.13%	
PRIMAS NETAS DE RETENCIÓN				5,628	46.87%	
VARIACIONES EN RESERVAS TÉCNICAS Y MATEMÁTICAS				-242	-2.02%	
(-) Variaciones Gastos				2,691		
(+ Variaciones Productos				2,933		
PRIMAS NETAS DE RETENCIÓN DEVENGADAS				5,870	48.88%	
(-) COSTO DE ADQUISICIÓN Y SINIESTRALIDAD				-927	-7.72%	
ADQUISICIÓN				-573	-4.77%	
(+ Gastos de Adquisición y Renovación				903		
(-) Comisiones y Participaciones por Reaseguro Cedido				1,476		
SINIESTRALIDAD				-354	-2.95%	
(+ Gastos Por Obligaciones Contractuales				817	6.80%	
(+ Participa. Reaseguradoras en Salvamentos y Recup.				0		
(+ Variación en Reservas de Reclamaciones de Seguro de Caución (Neto)				-1,126		
(-) Recuperaciones por Reaseguro Cedido				0		
(-) Salvamentos y Recuperaciones				45		
UTILIDAD BRUTA EN OPERACIONES DE SEGUROS				6,797	56.60%	
(-) GASTOS Y PRODUCTOS DE OPERACIONES				-860	-7.16%	
(+ Egresos por Inversiones				1		
(+ Gastos de Administración				1,995		
(-) Derechos de Emisión de Pólizas (Neto)				1,163		
(-) Productos de Inversiones				1,693		
UTILIDAD (PÉRDIDA) EN OPERACIÓN				7,658	63.77%	
OTROS PRODUCTOS Y GASTOS (Neto)				86		
UTILIDAD NETA (PÉRDIDA) EN OPERACIÓN				7,744		
(+ Productos de Ejercicios Anteriores				0		
(-) Gastos de Ejercicios Anteriores				0		
UTILIDAD (PÉRDIDA)				7,744	64.48%	
(-) Impuesto Sobre la Renta				0	0.00%	
UTILIDAD (PÉRDIDA) NETA				7,744	64.48%	
INDICADORES						
PRIMAS POR TIPO DE SEGURO				12,009	100.00%	
VIDA				0	0.00%	
ACCIDENTES Y ENFERMEDADES				0	0.00%	
DAÑOS				0	0.00%	
CAUCION				12,009	100.00%	
POSICIÓN PATRIMONIAL				18,219	77.71%	
PATRIMONIO TÉCNICO				23,446	100.00%	
MARGEN DE SOLVENCIA DE VIDA				0	0.00%	
MARGEN DE SOLVENCIA DE DAÑOS				3,621	15.44%	
MARGEN DE SOLVENCIA PARA RIESGOS CATASTRÓFICOS				0	0.00%	
MARGEN PARA RIESGO DE INVERSIÓN Y DE CRÉDITO				1,606	6.85%	
TOTAL MARGEN DE SOLVENCIA				5,227	22.29%	
INDICADORES TÉCNICOS Y FINANCIEROS						
Primas (%):						
Reaseguro cedido					53.13%	
Índice de retención de primas					46.87%	
Siniestralidad (%):						
Recuperación en siniestros					0.00%	
Índice de siniestralidad-Primas Netas Devengadas					-6.03%	
Técnicos y financieros (%)						
Ratio combinado					-1.62%	
Rentabilidad sobre primas netas emitidas					64.48%	
Rentabilidad sobre activos					16.78%	
Rentabilidad sobre capital					66.06%	
Líquidez corriente (No. de veces)					1.37	
Rendimiento sobre inversiones					4.51%	

Nota: 1 / Porcentajes del Estado de Resultados preparados en base a las Primas Netas Emitidas

SEGUROS PRIVANZA, S. A.

Al 30 de junio de 2014

Cifras en miles de Quetzales

BALANCE GENERAL CONDENSADO				TOTAL	MONEDA NACIONAL	MONEDA EXTRANJERA
ACTIVO				98,917	93,168	5,749
INVERSIONES				74,075	73,767	307
En Valores del Estado				24,065	24,065	0
En Valores de Empresas Privadas y Mixtas (Neto)				1,061	1,061	0
Cédulas Hipotecarias				0	0	0
Otros Valores				0	0	0
Préstamos (Neto)				0	0	0
Depósitos				41,381	41,074	307
Bienes Inmuebles (Neto)				7,568	7,568	0
Aumentos por Revaluaciones (Neto)				0	0	0
Inmuebles Vendidos con Reserva de Dominio (Neto)				0	0	0
Documentos por Cobrar (Neto)				0	0	0
Otras Inversiones				0	0	0
DISPONIBILIDADES				5,363	4,218	1,144
PRIMAS POR COBRAR (NETO)				2,200	2,121	79
Vida				0	0	0
De accidentes y enfermedades				0	0	0
De Daños				0	0	0
Caución				2,200	2,121	79
INSTITUCIONES DE SEGUROS				4,417	219	4,198
Compañías Reaseguradas				4,368	170	4,198
Reservas en Compañías Reaseguradas				49	49	0
Compañías Reaseguradoras				0	0	0
DEUDORES VARIOS				10,709	10,695	14
Intermediarios y Comercializadores Masivos de Seguros (Neto)				13	13	0
Productos por Cobrar (Neto)				0	0	0
Cuentas por Liquidar				20,149	20,149	0
Casa Matriz, Sucursales, Agencias y Oficina Central				0	0	0
Otros Deudores (Neto)				-9,454	-9,468	14
BIENES MUEBLES (NETO)				239	239	0
OTROS ACTIVOS				0	0	0
Inventario de Salvamentos y Recuperaciones (Neto)				0	0	0
Activos Diversos				0	0	0
CARGOS DIFERIDOS (NETO)				1,915	1,909	6
PASIVO MÁS CAPITAL				98,917	81,302	17,615
PASIVO				54,183	36,568	17,615
RESERVAS TÉCNICAS				30,533	20,514	10,019
(-) A CARGO DE REASEGURADORAS				1,985	1,726	258
SUB-TOTAL				28,549	18,788	9,761
OBLIGACIONES CONTRACTUALES PEND. DE PAGO				3,283	3,095	188
INSTITUCIONES DE SEGUROS				12,682	6,951	5,730
Compañías Reaseguradas				0	0	0
Compañías Reaseguradoras				12,682	6,951	5,730
Reservas y Depósitos de Cías. Reaseguradoras				0	0	0
ACREEDORES VARIOS				8,892	6,957	1,936
DOCUMENTOS POR PAGAR				0	0	0
PRÉSTAMOS POR PAGAR				0	0	0
OTROS PASIVOS				778	778	0
CRÉDITOS DIFERIDOS				0	0	0
CAPITAL CONTABLE				44,734	44,734	
CAPITAL AUTORIZADO				50,000	50,000	
CAPITAL NO PAGADO (-)				34,000	34,000	
CAPITAL PAGADO				16,000	16,000	
CASA MATRIZ, CAPITAL ASIGNADO				0	0	
APORTES PARA ACCIONES (+)				0	0	
CAPITAL PAGADO NETO				16,000	16,000	
OTRAS APORTACIONES				0	0	
RESERVAS DE CAPITAL				1,765	1,765	
OTRAS RESERVAS				17,424	17,424	
REVALUACIONES DE ACTIVOS				0	0	
UTILIDADES RETENIDAS				7,803	7,803	
PÉRDIDAS POR APLICAR (-)				0	0	
RESULTADO DEL EJERCICIO				1,742	1,742	

ESTADO DE RESULTADOS			TOTAL	%
				1/
PRIMAS NETAS EMITIDAS			7,454	100.00%
(-) Primas por Reaseguro Cedido			3,745	50.24%
PRIMAS NETAS DE RETENCIÓN			3,709	49.76%
VARIACIONES EN RESERVAS TÉCNICAS Y MATEMÁTICAS			1,124	15.08%
(-) Variaciones Gastos			3,210	
(+ Variaciones Productos			2,086	
PRIMAS NETAS DE RETENCIÓN DEVENGADAS			2,585	34.68%
(-) COSTO DE ADQUISICIÓN Y SINIESTRALIDAD			832	11.16%
ADQUISICIÓN			-207	-2.77 %
(+ Gastos de Adquisición y Renovación			1,059	
(-) Comisiones y Participaciones por Reaseguro Cedido			1,266	
SINIESTRALIDAD			1,039	13.94%
(+ Gastos Por Obligaciones Contractuales			1,064	14.27%
(+ Participa. Reaseguradoras en Salvamentos y Recup.			0	
(+ Variación en Reservas de Reclamaciones de Seguro de Caución (Neto)			0	
(-) Recuperaciones por Reaseguro Cedido			0	
(-) Salvamentos y Recuperaciones			25	
UTILIDAD BRUTA EN OPERACIONES DE SEGUROS			1,753	23.52%
(-) GASTOS Y PRODUCTOS DE OPERACIONES			-603	-8.09 %
(+ Egresos por Inversiones			0	
(+ Gastos de Administración			2,745	
(-) Derechos de Emisión de Pólizas (Neto)			770	
(-) Productos de Inversiones			2,578	
UTILIDAD (PÉRDIDA) EN OPERACIÓN			2,356	31.61%
OTROS PRODUCTOS Y GASTOS (Neto)			-136	
UTILIDAD NETA (PÉRDIDA) EN OPERACIÓN			2,220	
(+ Productos de Ejercicios Anteriores			453	
(-) Gastos de Ejercicios Anteriores			930	
UTILIDAD (PÉRDIDA)			1,742	23.37%
(-) Impuesto Sobre la Renta			0	0.00%
UTILIDAD (PÉRDIDA) NETA			1,742	23.37%

INDICADORES		
PRIMAS POR TIPO DE SEGURO		
VIDA	0	0.00%
ACCIDENTES Y ENFERMEDADES	0	0.00%
DAÑOS	0	0.00%
CAUCION	7,454	100.00%
POSICIÓN PATRIMONIAL	38,224	85.45%
PATRIMONIO TÉCNICO	44,734	100.00%
MARGEN DE SOLVENCIA DE VIDA	0	0.00%
MARGEN DE SOLVENCIA DE DAÑOS	2,613	5.84%
MARGEN DE SOLVENCIA PARA RIESGOS CATASTRÓFICOS	0	0.00%
MARGEN PARA RIESGO DE INVERSIÓN Y DE CRÉDITO	3,897	8.71%
TOTAL MARGEN DE SOLVENCIA	6,510	14.55%
INDICADORES TÉCNICOS Y FINANCIEROS		
Primas (%):		
Reaseguro cedido		50.24%
Índice de retención de primas		49.76%
Siniestralidad (%):		
Recuperación en siniestros		0.00%
Índice de siniestralidad-Primas Netas Devengadas		40.19%
Técnicos y financieros (%)		
Ratio combinado		108.60%
Rentabilidad sobre primas netas emitidas		23.37%
Rentabilidad sobre activos		3.52%
Rentabilidad sobre capital		7.79%
Líquidez corriente (No. de veces)		2.26
Rendimiento sobre inversiones		6.96%

Nota: 1 / Porcentajes del Estado de Resultados preparados en base a las Primas Netas Emitidas

CORPORACIÓN DE FIANZAS, CONFIANZA, S. A.

Al 30 de junio de 2014

Cifras en miles de Quetzales

BALANCE GENERAL CONDENSADO				TOTAL	MONEDA NACIONAL	MONEDA EXTRANJERA
ACTIVO				17,085	17,034	51
INVERSIONES				13,923	13,872	51
En Valores del Estado				1,846	1,846	0
En Valores de Empresas Privadas y Mixtas (Neto)				0	0	0
Cédulas Hipotecarias				0	0	0
Otros Valores				0	0	0
Préstamos (Neto)				0	0	0
Depósitos				12,077	12,026	51
Bienes Inmuebles (Neto)				0	0	0
Aumentos por Revaluaciones (Neto)				0	0	0
Inmuebles Vendidos con Reserva de Dominio (Neto)				0	0	0
Documentos por Cobrar (Neto)				0	0	0
Otras Inversiones				0	0	0
DISPONIBILIDADES				446	446	0
PRIMAS POR COBRAR (NETO)				6	6	0
Vida				0	0	0
De accidentes y enfermedades				0	0	0
De Daños				0	0	0
Caución				6	6	0
INSTITUCIONES DE SEGUROS				0	0	0
Compañías Reaseguradas				0	0	0
Reservas en Compañías Reaseguradas				0	0	0
Compañías Reaseguradoras				0	0	0
DEUDORES VARIOS				2,083	2,083	0
Intermediarios y Comercializadores Masivos de Seguros (Neto)				0	0	0
Productos por Cobrar (Neto)				6	6	0
Cuentas por Liquidar				618	618	0
Casa Matriz, Sucursales, Agencias y Oficina Central				0	0	0
Otros Deudores (Neto)				1,459	1,459	0
BIENES MUEBLES (NETO)				7	7	0
OTROS ACTIVOS				0	0	0
Inventario de Salvamentos y Recuperaciones (Neto)				0	0	0
Activos Diversos				0	0	0
CARGOS DIFERIDOS (NETO)				620	620	0
PASIVO MÁS CAPITAL				17,085	17,018	67
PASIVO				4,378	4,311	67
RESERVAS TÉCNICAS				2,354	2,312	43
(-) A CARGO DE REASEGURADORAS				750	750	0
SUB-TOTAL				1,605	1,562	43
OBLIGACIONES CONTRACTUALES PEND. DE PAGO				55	55	0
INSTITUCIONES DE SEGUROS				1,664	1,640	24
Compañías Reaseguradas				0	0	0
Compañías Reaseguradoras				351	348	3
Reservas y Depósitos de Cías. Reaseguradoras				1,313	1,293	20
ACREEDORES VARIOS				275	275	0
DOCUMENTOS POR PAGAR				0	0	0
PRÉSTAMOS POR PAGAR				0	0	0
OTROS PASIVOS				244	244	0
CRÉDITOS DIFERIDOS				534	534	0
CAPITAL CONTABLE				12,707	12,707	
CAPITAL AUTORIZADO				15,000	15,000	
CAPITAL NO PAGADO (-)				4,661	4,661	
CAPITAL PAGADO				10,339	10,339	
CASA MATRIZ, CAPITAL ASIGNADO				0	0	
APORTES PARA ACCIONES (+)				0	0	
CAPITAL PAGADO NETO				10,339	10,339	
OTRAS APORTACIONES				0	0	
RESERVAS DE CAPITAL				1,056	1,056	
OTRAS RESERVAS				625	625	
REVALUACIONES DE ACTIVOS				0	0	
UTILIDADES RETENIDAS				0	0	
PÉRDIDAS POR APLICAR (-)				0	0	
RESULTADO DEL EJERCICIO				688	688	
ESTADO DE RESULTADOS				TOTAL	%	
					1/	
PRIMAS NETAS EMITIDAS				1,970	100.00%	
(-) Primas por Reaseguro Cedido				1,131	57.41%	
PRIMAS NETAS DE RETENCIÓN				839	42.59%	
VARIACIONES EN RESERVAS TÉCNICAS Y MATEMÁTICAS				-31	-1.59%	
(-) Variaciones Gastos				173		
(+ Variaciones Productos				204		
PRIMAS NETAS DE RETENCIÓN DEVENGADAS				870	44.18%	
(-) COSTO DE ADQUISICIÓN Y SINIESTRALIDAD ADQUISICIÓN				-767	-38.95%	
ADQUISICIÓN				-143	-7.25%	
(+ Gastos de Adquisición y Renovación				45		
(-) Comisiones y Participaciones por Reaseguro Cedido				187		
SINIESTRALIDAD				-625	-31.70%	
(+ Gastos Por Obligaciones Contractuales				1,802	91.48%	
(+ Participa. Reaseguradoras en Salvamentos y Recup.				900		
(+ Variación en Reservas de Reclamaciones de Seguro de Caución (Neto)				0		
(-) Recuperaciones por Reaseguro Cedido				994		
(-) Salvamentos y Recuperaciones				2,332		
UTILIDAD BRUTA EN OPERACIONES DE SEGUROS				1,638	83.13%	
(-) GASTOS Y PRODUCTOS DE OPERACIONES				1,045	53.03%	
(+ Egresos por Inversiones				20		
(+ Gastos de Administración				1,456		
(-) Derechos de Emisión de Pólizas (Neto)				10		
(-) Productos de Inversiones				421		
UTILIDAD (PÉRDIDA) EN OPERACIÓN				593	30.10%	
OTROS PRODUCTOS Y GASTOS (Neto)				129		
UTILIDAD NETA (PÉRDIDA) EN OPERACIÓN				722		
(+ Productos de Ejercicios Anteriores				0		
(-) Gastos de Ejercicios Anteriores				1		
UTILIDAD (PÉRDIDA)				721	36.58%	
(-) Impuesto Sobre la Renta				33	1.69%	
UTILIDAD (PÉRDIDA) NETA				688	34.90%	
INDICADORES						
PRIMAS POR TIPO DE SEGURO				1,970	100.00%	
VIDA				0	0.00%	
ACCIDENTES Y ENFERMEDADES				0	0.00%	
DAÑOS				0	0.00%	
CAUCION				1,970	100.00%	
POSICIÓN PATRIMONIAL				11,887	93.54%	
PATRIMONIO TÉCNICO				12,707	100.00%	
MARGEN DE SOLVENCIA DE VIDA				0	0.00%	
MARGEN DE SOLVENCIA DE DAÑOS				351	2.76%	
MARGEN DE SOLVENCIA PARA RIESGOS CATASTRÓFICOS				0	0.00%	
MARGEN PARA RIESGO DE INVERSIÓN Y DE CRÉDITO				469	3.69%	
TOTAL MARGEN DE SOLVENCIA				820	6.46%	
INDICADORES TÉCNICOS Y FINANCIEROS						
Primas (%):						
Reaseguro cedido					57.41%	
Índice de retención de primas					42.59%	
Siniestralidad (%):						
Recuperación en siniestros					-17.87%	
Índice de siniestralidad-Primas Netas Devengadas					-71.76%	
Técnicos y financieros (%)						
Ratio combinado					77.96%	
Rentabilidad sobre primas netas emitidas					34.90%	
Rentabilidad sobre activos					8.05%	
Rentabilidad sobre capital					10.82%	
Líquidez corriente (No. de veces)					8.66	
Rendimiento sobre inversiones					5.76%	

Nota: 1 / Porcentajes del Estado de Resultados preparados en base a las Primas Netas Emitidas

AFIANZADORA SOLIDARIA, S. A.

Al 30 de junio de 2014

Cifras en miles de Quetzales

BALANCE GENERAL CONDENSADO				TOTAL	MONEDA NACIONAL	MONEDA EXTRANJERA
ACTIVO				42,278	41,322	956
INVERSIONES				38,569	37,736	833
En Valores del Estado				11,953	11,953	0
En Valores de Empresas Privadas y Mixtas (Neto)				3	3	0
Cédulas Hipotecarias				0	0	0
Otros Valores				0	0	0
Préstamos (Neto)				0	0	0
Depósitos				24,982	24,149	833
Bienes Inmuebles (Neto)				1,626	1,626	0
Aumentos por Revaluaciones (Neto)				0	0	0
Inmuebles Vendidos con Reserva de Dominio (Neto)				0	0	0
Documentos por Cobrar (Neto)				5	5	0
Otras Inversiones				0	0	0
DISPONIBILIDADES				516	516	0
PRIMAS POR COBRAR (NETO)				1,071	950	121
Vida				0	0	0
De accidentes y enfermedades				0	0	0
De Daños				0	0	0
Caución				1,071	950	121
INSTITUCIONES DE SEGUROS				952	952	0
Compañías Reaseguradas				13	13	0
Reservas en Compañías Reaseguradas				0	0	0
Compañías Reaseguradoras				939	939	0
DEUDORES VARIOS				156	155	1
Intermediarios y Comercializadores Masivos de Seguros (Neto)				43	42	1
Productos por Cobrar (Neto)				38	38	0
Cuentas por Liquidar				23	23	0
Casa Matriz, Sucursales, Agencias y Oficina Central				0	0	0
Otros Deudores (Neto)				52	52	0
BIENES MUEBLES (NETO)				182	182	0
OTROS ACTIVOS				0	0	0
Inventario de Salvamentos y Recuperaciones (Neto)				0	0	0
Activos Diversos				0	0	0
CARGOS DIFERIDOS (NETO)				831	831	0
PASIVO MÁS CAPITAL				42,278	42,066	212
PASIVO				14,953	14,741	212
RESERVAS TÉCNICAS				12,552	12,473	79
(-) A CARGO DE REASEGURADORAS				5,585	5,585	0
SUB-TOTAL				6,968	6,889	79
OBLIGACIONES CONTRACTUALES PEND. DE PAGO				3,554	3,539	15
INSTITUCIONES DE SEGUROS				612	580	31
Compañías Reaseguradas				0	0	0
Compañías Reaseguradoras				612	580	31
Reservas y Depósitos de Cías. Reaseguradoras				0	0	0
ACREEDORES VARIOS				3,169	3,082	87
DOCUMENTOS POR PAGAR				0	0	0
PRÉSTAMOS POR PAGAR				0	0	0
OTROS PASIVOS				480	480	0
CRÉDITOS DIFERIDOS				170	170	0
CAPITAL CONTABLE				27,325	27,325	
CAPITAL AUTORIZADO				8,000	8,000	
CAPITAL NO PAGADO (-)				5,000	5,000	
CAPITAL PAGADO				3,000	3,000	
CASA MATRIZ, CAPITAL ASIGNADO				0	0	
APORTES PARA ACCIONES (+)				0	0	
CAPITAL PAGADO NETO				3,000	3,000	
OTRAS APORTACIONES				0	0	
RESERVAS DE CAPITAL				2,366	2,366	
OTRAS RESERVAS				19,711	19,711	
REVALUACIONES DE ACTIVOS				0	0	
UTILIDADES RETENIDAS				0	0	
PÉRDIDAS POR APLICAR (-)				0	0	
RESULTADO DEL EJERCICIO				2,248	2,248	

ESTADO DE RESULTADOS			TOTAL	%
				1/
PRIMAS NETAS EMITIDAS			5,824	100.00%
(-) Primas por Reaseguro Cedido			2,296	39.42%
PRIMAS NETAS DE RETENCIÓN			3,528	60.58%
VARIACIONES EN RESERVAS TÉCNICAS Y MATEMÁTICAS			-91	-1.57%
(-) Variaciones Gastos			329	
(+ ) Variaciones Productos			420	
PRIMAS NETAS DE RETENCIÓN DEVENGADAS			3,619	62.15%
(-) COSTO DE ADQUISICIÓN Y SINIESTRALIDAD			924	15.86%
ADQUISICIÓN			356	6.11%
(+ ) Gastos de Adquisición y Renovación			1,187	
(-) Comisiones y Participaciones por Reaseguro Cedido			831	
SINIESTRALIDAD			568	9.75%
(+ ) Gastos Por Obligaciones Contractuales			1,429	24.54%
(+ ) Participa. Reaseguradoras en Salvamentos y Recup.			10	
(+ ) Variación en Reservas de Reclamaciones de Seguro de Caución (Neto)			0	
(-) Recuperaciones por Reaseguro Cedido			852	
(-) Salvamentos y Recuperaciones			20	
UTILIDAD BRUTA EN OPERACIONES DE SEGUROS			2,696	46.29%
(-) GASTOS Y PRODUCTOS DE OPERACIONES			-91	-1.56%
(+ ) Egresos por Inversiones			45	
(+ ) Gastos de Administración			1,373	
(-) Derechos de Emisión de Pólizas (Neto)			380	
(-) Productos de Inversiones			1,128	
UTILIDAD (PÉRDIDA) EN OPERACIÓN			2,787	47.85%
OTROS PRODUCTOS Y GASTOS (Neto)			92	
UTILIDAD NETA (PÉRDIDA) EN OPERACIÓN			2,879	
(+ ) Productos de Ejercicios Anteriores			29	
(-) Gastos de Ejercicios Anteriores			18	
UTILIDAD (PÉRDIDA)			2,889	49.61%
(-) Impuesto Sobre la Renta			641	11.01%
UTILIDAD (PÉRDIDA) NETA			2,248	38.60%

INDICADORES		
PRIMAS POR TIPO DE SEGURO		
VIDA	0	0.00%
ACCIDENTES Y ENFERMEDADES	0	0.00%
DAÑOS	0	0.00%
CAUCION	5,824	100.00%
POSICIÓN PATRIMONIAL	25,212	92.27%
PATRIMONIO TÉCNICO	27,325	100.00%
MARGEN DE SOLVENCIA DE VIDA	0	0.00%
MARGEN DE SOLVENCIA DE DAÑOS	1,098	4.02%
MARGEN DE SOLVENCIA PARA RIESGOS CATASTRÓFICOS	0	0.00%
MARGEN PARA RIESGO DE INVERSIÓN Y DE CRÉDITO	1,015	3.71%
TOTAL MARGEN DE SOLVENCIA	2,113	7.73%
INDICADORES TÉCNICOS Y FINANCIEROS		
Primas (%):		
Reaseguro cedido		39.42%
Índice de retención de primas		60.58%
Siniestralidad (%):		
Recuperación en siniestros		59.69%
Índice de siniestralidad-Primas Netas Devengadas		15.69%
Técnicos y financieros (%)		
Ratio combinado		52.93%
Rentabilidad sobre primas netas emitidas		38.60%
Rentabilidad sobre activos		10.63%
Rentabilidad sobre capital		16.45%
Líquidez corriente (No. de veces)		3.56
Rendimiento sobre inversiones		5.62%

Nota: 1 / Porcentajes del Estado de Resultados preparados en base a las Primas Netas Emitidas

AFIANZADORA DE LA NACIÓN, S. A.

Al 30 de junio de 2014

Cifras en miles de Quetzales

BALANCE GENERAL CONDENSADO				TOTAL	MONEDA NACIONAL	MONEDA EXTRANJERA
ACTIVO				2,247	2,247	0
INVERSIONES				1,987	1,987	0
En Valores del Estado				0	0	0
En Valores de Empresas Privadas y Mixtas (Neto)				0	0	0
Cédulas Hipotecarias				0	0	0
Otros Valores				0	0	0
Préstamos (Neto)				0	0	0
Depósitos				1,987	1,987	0
Bienes Inmuebles (Neto)				0	0	0
Aumentos por Revaluaciones (Neto)				0	0	0
Inmuebles Vendidos con Reserva de Dominio (Neto)				0	0	0
Documentos por Cobrar (Neto)				0	0	0
Otras Inversiones				0	0	0
DISPONIBILIDADES				182	182	0
PRIMAS POR COBRAR (NETO)				0	0	0
Vida				0	0	0
De accidentes y enfermedades				0	0	0
De Daños				0	0	0
Caución				0	0	0
INSTITUCIONES DE SEGUROS				0	0	0
Compañías Reaseguradas				0	0	0
Reservas en Compañías Reaseguradas				0	0	0
Compañías Reaseguradoras				0	0	0
DEUDORES VARIOS				13	13	0
Intermediarios y Comercializadores Masivos de Seguros (Neto)				0	0	0
Productos por Cobrar (Neto)				0	0	0
Cuentas por Liquidar				0	0	0
Casa Matriz, Sucursales, Agencias y Oficina Central				0	0	0
Otros Deudores (Neto)				13	13	0
BIENES MUEBLES (NETO)				0	0	0
OTROS ACTIVOS				0	0	0
Inventario de Salvamentos y Recuperaciones (Neto)				0	0	0
Activos Diversos				0	0	0
CARGOS DIFERIDOS (NETO)				64	64	0
PASIVO MÁS CAPITAL				2,247	2,247	0
PASIVO				36	36	0
RESERVAS TÉCNICAS				0	0	0
(-) A CARGO DE REASEGURADORAS				0	0	0
SUB-TOTAL				0	0	0
OBLIGACIONES CONTRACTUALES PEND. DE PAGO				0	0	0
INSTITUCIONES DE SEGUROS				0	0	0
Compañías Reaseguradas				0	0	0
Compañías Reaseguradoras				0	0	0
Reservas y Depósitos de Cías. Reaseguradoras				0	0	0
ACREEDORES VARIOS				36	36	0
DOCUMENTOS POR PAGAR				0	0	0
PRÉSTAMOS POR PAGAR				0	0	0
OTROS PASIVOS				0	0	0
CRÉDITOS DIFERIDOS				0	0	0
CAPITAL CONTABLE				2,210	2,210	
CAPITAL AUTORIZADO				2,000	2,000	
CAPITAL NO PAGADO (-)				0	0	
CAPITAL PAGADO				2,000	2,000	
CASA MATRIZ, CAPITAL ASIGNADO				0	0	
APORTES PARA ACCIONES (+)				0	0	
CAPITAL PAGADO NETO				2,000	2,000	
OTRAS APORTACIONES				0	0	
RESERVAS DE CAPITAL				115	115	
OTRAS RESERVAS				62	62	
REVALUACIONES DE ACTIVOS				0	0	
UTILIDADES RETENIDAS				0	0	
PÉRDIDAS POR APLICAR (-)				0	0	
RESULTADO DEL EJERCICIO				34	34	
ESTADO DE RESULTADOS				TOTAL	%	
					1/	
PRIMAS NETAS EMITIDAS				0	0.00%	
(-) Primas por Reaseguro Cedido				0	0.00%	
PRIMAS NETAS DE RETENCIÓN				0	0.00%	
VARIACIONES EN RESERVAS TÉCNICAS Y MATEMÁTICAS				0	0.00%	
(-) Variaciones Gastos				0		
(+ Variaciones Productos				0		
PRIMAS NETAS DE RETENCIÓN DEVENGADAS				0	0.00%	
(-) COSTO DE ADQUISICIÓN Y SINIESTRALIDAD				0	0.00%	
ADQUISICIÓN				0	0.00%	
(+ Gastos de Adquisición y Renovación				0		
(-) Comisiones y Participaciones por Reaseguro Cedido				0		
SINIESTRALIDAD				0	0.00%	
(+ Gastos Por Obligaciones Contractuales				0	0.00%	
(+ Participa. Reaseguradoras en Salvamentos y Recup.				0		
(+ Variación en Reservas de Reclamaciones de Seguro de Caución (Neto)				0		
(-) Recuperaciones por Reaseguro Cedido				0		
(-) Salvamentos y Recuperaciones				0		
UTILIDAD BRUTA EN OPERACIONES DE SEGUROS				0	0.00%	
(-) GASTOS Y PRODUCTOS DE OPERACIONES				-41	0.00%	
(+ Egresos por Inversiones				2		
(+ Gastos de Administración				32		
(-) Derechos de Emisión de Pólizas (Neto)				0		
(-) Productos de Inversiones				76		
UTILIDAD (PÉRDIDA) EN OPERACIÓN				41	0.00%	
OTROS PRODUCTOS Y GASTOS (Neto)				0		
UTILIDAD NETA (PÉRDIDA) EN OPERACIÓN				41		
(+ Productos de Ejercicios Anteriores				0		
(-) Gastos de Ejercicios Anteriores				0		
UTILIDAD (PÉRDIDA)				41	0.00%	
(-) Impuesto Sobre la Renta				8	0.00%	
UTILIDAD (PÉRDIDA) NETA				34	0.00%	
INDICADORES						
PRIMAS POR TIPO DE SEGURO				0	0.00%	
VIDA				0	0.00%	
ACCIDENTES Y ENFERMEDADES				0	0.00%	
DAÑOS				0	0.00%	
CAUCION				0	0.00%	
POSICIÓN PATRIMONIAL				2,166	97.98%	
PATRIMONIO TÉCNICO				2,210	100.00%	
MARGEN DE SOLVENCIA DE VIDA				0	0.00%	
MARGEN DE SOLVENCIA DE DAÑOS				0	0.00%	
MARGEN DE SOLVENCIA PARA RIESGOS CATASTRÓFICOS				0	0.00%	
MARGEN PARA RIESGO DE INVERSIÓN Y DE CRÉDITO				45	2.02%	
TOTAL MARGEN DE SOLVENCIA				45	2.02%	
INDICADORES TÉCNICOS Y FINANCIEROS						
Primas (%):						
Reaseguro cedido					0.00%	
Índice de retención de primas					0.00%	
Siniestralidad (%):						
Recuperación en siniestros					0.00%	
Índice de siniestralidad-Primas Netas Devengadas					0.00%	
Técnicos y financieros (%)						
Ratio combinado					0.00%	
Rentabilidad sobre primas netas emitidas					0.00%	
Rentabilidad sobre activos					3.00%	
Rentabilidad sobre capital					3.05%	
Líquidez corriente (No. de veces)					0.00	
Rendimiento sobre inversiones					7.37%	

Nota: 1 / Porcentajes del Estado de Resultados preparados en base a las Primas Netas Emitidas

BUPA GUATEMALA, COMPAÑÍA DE SEGUROS, S. A.

Al 30 de junio de 2014

Cifras en miles de Quetzales

BALANCE GENERAL CONDENSADO	TOTAL	MONEDA NACIONAL	MONEDA EXTRANJERA
ACTIVO	18,275	14,012	4,263
INVERSIONES	0	0	0
En Valores del Estado	0	0	0
En Valores de Empresas Privadas y Mixtas (Neto)	0	0	0
Cédulas Hipotecarias	0	0	0
Otros Valores	0	0	0
Préstamos (Neto)	0	0	0
Depósitos	0	0	0
Bienes Inmuebles (Neto)	0	0	0
Aumentos por Revaluaciones (Neto)	0	0	0
Inmuebles Vendidos con Reserva de Dominio (Neto)	0	0	0
Documentos por Cobrar (Neto)	0	0	0
Otras Inversiones	0	0	0
DISPONIBILIDADES	11,648	11,648	0
PRIMAS POR COBRAR (NETO)	0	0	0
Vida	0	0	0
De accidentes y enfermedades	0	0	0
De Daños	0	0	0
Caución	0	0	0
INSTITUCIONES DE SEGUROS	0	0	0
Compañías Reaseguradas	0	0	0
Reservas en Compañías Reaseguradas	0	0	0
Compañías Reaseguradoras	0	0	0
DEUDORES VARIOS	1,080	484	596
Intermediarios y Comercializadores Masivos de Seguros (Neto)	0	0	0
Productos por Cobrar (Neto)	0	0	0
Cuentas por Liquidar	408	48	360
Casa Matriz, Sucursales, Agencias y Oficina Central	0	0	0
Otros Deudores (Neto)	673	437	236
BIENES MUEBLES (NETO)	2,731	257	2,474
OTROS ACTIVOS	0	0	0
Inventario de Salvamentos y Recuperaciones (Neto)	0	0	0
Activos Diversos	0	0	0
CARGOS DIFERIDOS (NETO)	2,815	1,622	1,193
PASIVO MÁS CAPITAL	18,275	12,503	5,772
PASIVO	6,896	1,124	5,772
RESERVAS TÉCNICAS	0	0	0
(-) A CARGO DE REASEGURADORAS	0	0	0
SUB-TOTAL	0	0	0
OBLIGACIONES CONTRACTUALES PEND. DE PAGO	0	0	0
INSTITUCIONES DE SEGUROS	0	0	0
Compañías Reaseguradas	0	0	0
Compañías Reaseguradoras	0	0	0
Reservas y Depósitos de Cías. Reaseguradoras	0	0	0
ACREEDORES VARIOS	6,417	645	5,772
DOCUMENTOS POR PAGAR	0	0	0
PRÉSTAMOS POR PAGAR	0	0	0
OTROS PASIVOS	479	479	0
CRÉDITOS DIFERIDOS	0	0	0
CAPITAL CONTABLE	11,379	11,379	
CAPITAL AUTORIZADO	100,000	100,000	
CAPITAL NO PAGADO (-)	88,000	88,000	
CAPITAL PAGADO	12,000	12,000	
CASA MATRIZ, CAPITAL ASIGNADO	0	0	
APORTES PARA ACCIONES (+)	3,019	3,019	
CAPITAL PAGADO NETO	15,019	15,019	
OTRAS APORTACIONES	0	0	
RESERVAS DE CAPITAL	0	0	
OTRAS RESERVAS	0	0	
REVALUACIONES DE ACTIVOS	0	0	
UTILIDADES RETENIDAS	0	0	
PÉRDIDAS POR APLICAR (-)	0	0	
RESULTADO DEL EJERCICIO	-3,640	-3,640	

ESTADO DE RESULTADOS	TOTAL	%
		1/
PRIMAS NETAS EMITIDAS	0	0.00%
(-) Primas por Reaseguro Cedido	0	0.00%
PRIMAS NETAS DE RETENCIÓN	0	0.00%
VARIACIONES EN RESERVAS TÉCNICAS Y MATEMÁTICAS	0	0.00%
(-) Variaciones Gastos	0	
(+) Variaciones Productos	0	
PRIMAS NETAS DE RETENCIÓN DEVENGADAS	0	0.00%
(-) COSTO DE ADQUISICIÓN Y SINIESTRALIDAD ADQUISICIÓN	411	0.00%
(+) Gastos de Adquisición y Renovación	411	
(-) Comisiones y Participaciones por Reaseguro Cedido	0	
SINIESTRALIDAD	0	0.00%
(+) Gastos Por Obligaciones Contractuales	0	0.00%
(+) Participa. Reaseguradoras en Salvamentos y Recup.	0	
(+) Variación en Reservas de Reclamaciones de Seguro de Caucción (Neto)	0	
(-) Recuperaciones por Reaseguro Cedido	0	
(-) Salvamentos y Recuperaciones	0	
UTILIDAD BRUTA EN OPERACIONES DE SEGUROS	-411	0.00%
(-) GASTOS Y PRODUCTOS DE OPERACIONES	3,227	0.00%
(+) Egresos por Inversiones	0	
(+) Gastos de Administración	3,232	
(-) Derechos de Emisión de Pólizas (Neto)	0	
(-) Productos de Inversiones	5	
UTILIDAD (PÉRDIDA) EN OPERACIÓN	-3,638	0.00%
OTROS PRODUCTOS Y GASTOS (Neto)	-2	
UTILIDAD NETA (PÉRDIDA) EN OPERACIÓN	-3,640	
(+) Productos de Ejercicios Anteriores	0	
(-) Gastos de Ejercicios Anteriores	0	
UTILIDAD (PÉRDIDA)	-3,640	0.00%
(-) Impuesto Sobre la Renta	0	0.00%
UTILIDAD (PÉRDIDA) NETA	-3,640	0.00%

INDICADORES		
PRIMAS POR TIPO DE SEGURO	0	0.00%
VIDA	0	0.00%
ACCIDENTES Y ENFERMEDADES	0	0.00%
DAÑOS	0	0.00%
CAUCION	0	0.00%
POSICIÓN PATRIMONIAL	11,146	97.95%
PATRIMONIO TÉCNICO	11,379	100.00%
MARGEN DE SOLVENCIA DE VIDA	0	0.00%
MARGEN DE SOLVENCIA DE DAÑOS	0	0.00%
MARGEN DE SOLVENCIA PARA RIESGOS CATASTRÓFICOS	0	0.00%
MARGEN PARA RIESGO DE INVERSIÓN Y DE CRÉDITO	233	2.05%
TOTAL MARGEN DE SOLVENCIA	233	2.05%
INDICADORES TÉCNICOS Y FINANCIEROS		
Primas (%):		
Reaseguro cedido		0.00%
Índice de retención de primas		0.00%
Siniestralidad (%):		
Recuperación en siniestros		0.00%
Índice de siniestralidad-Primas Netas Devengadas		0.00%
Técnicos y financieros (%)		
Ratio combinado		0.00%
Rentabilidad sobre primas netas emitidas		0.00%
Rentabilidad sobre activos		-39.84 %
Rentabilidad sobre capital		-63.98 %
Líquidez corriente (No. de veces)		0.00
Rendimiento sobre inversiones		0.00%

Nota: 1 / Porcentajes del Estado de Resultados preparados en base a las Primas Netas Emitidas





# **INFORMACIÓN POR RAMO**



# EMPRESAS DE SEGUROS

## ESTADO DE RESULTADOS TÉCNICO DEL RAMO DE VIDA PLANES INDIVIDUALES

### DEL 01 DE ENERO AL 30 DE JUNIO DE 2014

(En miles de Quetzales)

DESCRIPCIÓN	SEGURO DIRECTO (1)	REASEGURO TOMADO (2)	SUB - TOTAL (3)=(1) + (2)	REASEGURO PROPORCIONAL (4)	REASEGURO NO PROPORCIONAL (5)	CATASTRÓFICO (6)	SUB - TOTAL (7)=(4)+(5)+(6)	REASEGURO RETENIDO (8)=(3)-(7)
Primas Netas Emitidas	92,762	0	92,762	22,425	280	0	22,706	70,056
Variaciones en Reservas Técnicas y Matemáticas	-22,313	0	-22,313	0	0	0	0	-22,313
<b>Primas Netas Devengadas</b>	<b>70,448</b>	<b>0</b>	<b>70,448</b>	<b>22,425</b>	<b>280</b>	<b>0</b>	<b>22,706</b>	<b>47,743</b>
<b>Resultado de Inversiones por acumulación de reservas</b>	<b>58,200</b>	<b>0</b>	<b>58,200</b>	<b>0</b>	<b>0</b>	<b>0</b>	<b>0</b>	<b>58,200</b>
<b>Gastos de Operación</b>	<b>35,405</b>	<b>0</b>	<b>35,405</b>	<b>10</b>	<b>0</b>	<b>0</b>	<b>10</b>	<b>35,394</b>
(+) Gastos de Adquisición	18,689	0	18,689	0	0	0	0	18,689
(+) Gastos de Administración	16,716	0	16,716	0	0	0	0	16,716
(-) Comisiones por Participación de Reaseguradores	0	0	0	10	0	0	10	10
<b>Siniestralidad Neta</b>	<b>53,114</b>	<b>0</b>	<b>53,114</b>	<b>7,692</b>	<b>0</b>	<b>0</b>	<b>7,692</b>	<b>45,422</b>
(+) Por Obligaciones Contractuales	53,114	0	53,114	7,692	0	0	7,692	45,422
<b>Derechos Emisión (Neto)</b>	<b>146</b>	<b>0</b>	<b>146</b>	<b>0</b>	<b>0</b>	<b>0</b>	<b>0</b>	<b>146</b>
<b>Resultado Técnico</b>	<b>40,275</b>	<b>0</b>	<b>40,275</b>	<b>14,723</b>	<b>280</b>	<b>0</b>	<b>15,003</b>	<b>25,272</b>
Otros Productos y Gastos	2,818	0	2,818	0	0	0	0	2,818
<b>Resultado en Operación de Seguros</b>	<b>43,094</b>	<b>0</b>	<b>43,094</b>	<b>14,723</b>	<b>280</b>	<b>0</b>	<b>15,003</b>	<b>28,090</b>
De Ejercicios Anteriores	38	0	38	0	0	0	0	38
<b>Resultado del Periodo</b>	<b>43,132</b>	<b>0</b>	<b>43,132</b>	<b>14,723</b>	<b>280</b>	<b>0</b>	<b>15,003</b>	<b>28,128</b>
Impuesto Sobre la Renta	3,078	0	3,078	0	0	0	0	3,078
<b>Resultado después de Impuestos</b>	<b>40,053</b>	<b>0</b>	<b>40,053</b>	<b>14,723</b>	<b>280</b>	<b>0</b>	<b>15,003</b>	<b>25,050</b>
<b>ÍNDICES TÉCNICOS Y FINANCIEROS (Primas Netas Devengadas)</b>								
Relación resultado en inversión por acumulación de reservas	82.6%	0.0%	82.6%	0.0%	0.0%	0.0%	0.0%	121.9%
Relación Gastos de Operación	50.3%	0.0%	50.3%	0.0%	0.0%	0.0%	0.0%	74.1%
Relación Siniestralidad	75.4%	0.0%	75.4%	34.3%	0.0%	0.0%	33.9%	95.1%
Relación Derechos de Emisión	0.2%	0.0%	0.2%	0.0%	0.0%	0.0%	0.0%	0.3%
Relación Combinada	42.8%	0.0%	42.8%	34.3%	0.0%	0.0%	33.9%	47.1%
Relación Resultado Técnico	57.2%	0.0%	57.2%	65.7%	100.0%	0.0%	66.1%	52.9%
Relación Resultado del Ramo	56.9%	0.0%	56.9%	65.7%	100.0%	0.0%	66.1%	52.5%

# EMPRESAS DE SEGUROS

## ESTADO DE RESULTADOS TÉCNICO DEL RAMO DE VIDA PLANES COLECTIVOS

### DEL 01 DE ENERO AL 30 DE JUNIO DE 2014

(En miles de Quetzales)

DESCRIPCIÓN	SEGURO DIRECTO (1)	REASEGURO TOMADO (2)	SUB - TOTAL (3)=(1) + (2)	REASEGURO PROPORCIONAL (4)	REASEGURO NO PROPORCIONAL (5)	CATASTRÓFICO (6)	SUB - TOTAL (7)=(4)+(5)+(6)	REASEGURO RETENIDO (8)=(3)-(7)
Primas Netas Emitidas	471,952	7,815	479,767	86,865	977	101	87,943	391,824
Variaciones en Reservas Técnicas y Matemáticas	-40,257	0	-40,257	0	0	0	0	-40,257
<b>Primas Netas Devengadas</b>	<b>431,695</b>	<b>7,815</b>	<b>439,510</b>	<b>86,865</b>	<b>977</b>	<b>101</b>	<b>87,943</b>	<b>351,567</b>
<b>Gastos de Operación</b>	<b>122,722</b>	<b>0</b>	<b>122,722</b>	<b>25,521</b>	<b>0</b>	<b>0</b>	<b>25,521</b>	<b>97,201</b>
(+) Gastos de Adquisición	59,921	0	59,921	0	0	0	0	59,921
(+) Gastos de Administración	62,801	0	62,801	0	0	0	0	62,801
(-) Comisiones por Participación de Reaseguradores	0	0	0	25,521	0	0	25,521	25,521
<b>Siniestralidad Neta</b>	<b>168,451</b>	<b>3,101</b>	<b>171,552</b>	<b>42,068</b>	<b>15</b>	<b>0</b>	<b>42,083</b>	<b>129,469</b>
(+) Por Obligaciones Contractuales	168,451	3,101	171,552	42,068	15	0	42,083	129,469
<b>Derechos Emisión (Neto)</b>	<b>3,382</b>	<b>0</b>	<b>3,382</b>	<b>0</b>	<b>0</b>	<b>0</b>	<b>0</b>	<b>3,382</b>
<b>Resultado Técnico</b>	<b>143,904</b>	<b>4,714</b>	<b>148,618</b>	<b>19,277</b>	<b>962</b>	<b>101</b>	<b>20,340</b>	<b>128,279</b>
Resultado en Inversiones	27,247	0	27,247	0	0	0	0	27,247
<b>Resultado Técnico y Financiero</b>	<b>171,151</b>	<b>4,714</b>	<b>175,866</b>	<b>19,277</b>	<b>962</b>	<b>101</b>	<b>20,340</b>	<b>155,526</b>
Otros Productos y Gastos	1,528	0	1,528	0	0	0	0	1,528
<b>Resultado en Operación de Seguros</b>	<b>172,679</b>	<b>4,714</b>	<b>177,393</b>	<b>19,277</b>	<b>962</b>	<b>101</b>	<b>20,340</b>	<b>157,053</b>
De Ejercicios Anteriores	-76	0	-76	0	0	0	0	-76
<b>Resultado del Periodo</b>	<b>172,603</b>	<b>4,714</b>	<b>177,317</b>	<b>19,277</b>	<b>962</b>	<b>101</b>	<b>20,340</b>	<b>156,977</b>
Impuesto Sobre la Renta	12,966	0	12,966	0	0	0	0	12,966
<b>Resultado después de Impuestos</b>	<b>159,637</b>	<b>4,714</b>	<b>164,351</b>	<b>19,277</b>	<b>962</b>	<b>101</b>	<b>20,340</b>	<b>144,011</b>
<b>ÍNDICES TÉCNICOS Y FINANCIEROS (Primas Netas Devengadas)</b>								
Relación Gastos de Operación	28.4%	0.0%	27.9%	29.4%	0.0%	0.0%	29.0%	27.6%
Relación Siniestralidad	39.0%	39.7%	39.0%	48.4%	1.5%	0.0%	47.9%	36.8%
Relación Derechos de Emisión	0.8%	0.0%	0.8%	0.0%	0.0%	0.0%	0.0%	1.0%
Relación Combinada	66.7%	39.7%	66.2%	77.8%	1.5%	0.0%	76.9%	63.5%
Relación Resultado Técnico	33.3%	60.3%	33.8%	22.2%	98.5%	100.0%	23.1%	36.5%
Relación Resultado Técnico Financiero	39.6%	60.3%	40.0%	22.2%	98.5%	100.0%	23.1%	44.2%
Relación Resultado del Ramo	37.0%	60.3%	37.4%	22.2%	98.5%	100.0%	23.1%	41.0%

# EMPRESAS DE SEGUROS

## ESTADO DE RESULTADOS TÉCNICO DEL RAMO DE VIDA PLANES POPULARES RENTAS Y PENSIONES

### DEL 01 DE ENERO AL 30 DE JUNIO DE 2014

(En miles de Quetzales)

DESCRIPCIÓN	SEGURO DIRECTO (1)	REASEGURO TOMADO (2)	SUB - TOTAL (3)=(1) + (2)	REASEGURO PROPORCIONAL (4)	REASEGURO NO PROPORCIONAL (5)	CATASTRÓFICO (6)	SUB - TOTAL (7)=(4)+(5)+(6)	REASEGURO RETENIDO (8)=(3)-(7)
Primas Netas Emitidas	4,267	0	4,267	0	0	0	0	4,267
Variaciones en Reservas Técnicas y Matemáticas	-3,504	0	-3,504	0	0	0	0	-3,504
<b>Primas Netas Devengadas</b>	<b>763</b>	<b>0</b>	<b>763</b>	<b>0</b>	<b>0</b>	<b>0</b>	<b>0</b>	<b>763</b>
<b>Gastos de Operación</b>	<b>0</b>	<b>0</b>	<b>0</b>	<b>0</b>	<b>0</b>	<b>0</b>	<b>0</b>	<b>0</b>
(+) Gastos de Adquisición	0	0	0	0	0	0	0	0
(+) Gastos de Administración	0	0	0	0	0	0	0	0
(-) Comisiones por Participación de Reaseguradores	0	0	0	0	0	0	0	0
<b>Siniestralidad Neta</b>	<b>995</b>	<b>0</b>	<b>995</b>	<b>0</b>	<b>0</b>	<b>0</b>	<b>0</b>	<b>995</b>
(+) Por Obligaciones Contractuales	995	0	995	0	0	0	0	995
<b>Derechos Emisión (Neto)</b>	<b>0</b>	<b>0</b>	<b>0</b>	<b>0</b>	<b>0</b>	<b>0</b>	<b>0</b>	<b>0</b>
<b>Resultado Técnico</b>	<b>-232</b>	<b>0</b>	<b>-232</b>	<b>0</b>	<b>0</b>	<b>0</b>	<b>0</b>	<b>-232</b>
Resultado en Inversiones	878	0	878	0	0	0	0	878
<b>Resultado Técnico y Financiero</b>	<b>646</b>	<b>0</b>	<b>646</b>	<b>0</b>	<b>0</b>	<b>0</b>	<b>0</b>	<b>646</b>
Otros Productos y Gastos	57	0	57	0	0	0	0	57
<b>Resultado en Operación de Seguros</b>	<b>703</b>	<b>0</b>	<b>703</b>	<b>0</b>	<b>0</b>	<b>0</b>	<b>0</b>	<b>703</b>
De Ejercicios Anteriores	1	0	1	0	0	0	0	1
<b>Resultado del Período</b>	<b>704</b>	<b>0</b>	<b>704</b>	<b>0</b>	<b>0</b>	<b>0</b>	<b>0</b>	<b>704</b>
Impuesto Sobre la Renta	0	0	0	0	0	0	0	0
<b>Resultado después de Impuestos</b>	<b>704</b>	<b>0</b>	<b>704</b>	<b>0</b>	<b>0</b>	<b>0</b>	<b>0</b>	<b>704</b>
<b>ÍNDICES TÉCNICOS Y FINANCIEROS (Primas Netas Devengadas)</b>								
Relación Gastos de Operación	0.0%	0.0%	0.0%	0.0%	0.0%	0.0%	0.0%	0.0%
Relación Siniestralidad	130.5%	0.0%	130.5%	0.0%	0.0%	0.0%	0.0%	130.5%
Relación Derechos de Emisión	0.0%	0.0%	0.0%	0.0%	0.0%	0.0%	0.0%	0.0%
Relación Combinada	130.5%	0.0%	130.5%	0.0%	0.0%	0.0%	0.0%	130.5%
Relación Resultado Técnico	-30.5%	0.0%	-30.5%	0.0%	0.0%	0.0%	0.0%	-30.5%
Relación Resultado Técnico Financiero	84.6%	0.0%	84.6%	0.0%	0.0%	0.0%	0.0%	84.6%
Relación Resultado del Ramo	92.2%	0.0%	92.2%	0.0%	0.0%	0.0%	0.0%	92.2%

# EMPRESAS DE SEGUROS

## ESTADO DE RESULTADOS TÉCNICO DEL RAMO DE CONSOLIDADO VIDA

### DEL 01 DE ENERO AL 30 DE JUNIO DE 2014

(En miles de Quetzales)

DESCRIPCIÓN	SEGURO DIRECTO (1)	REASEGURO TOMADO (2)	SUB - TOTAL (3)=(1) + (2)	REASEGURO PROPORCIONAL (4)	REASEGURO NO PROPORCIONAL (5)	CATASTRÓFICO (6)	SUB - TOTAL (7)=(4)+(5)+(6)	REASEGURO RETENIDO (8)=(3)-(7)
Primas Netas Emitidas	568,980	7,815	576,796	109,291	1,258	101	110,649	466,146
Variaciones en Reservas Técnicas y Matemáticas	-66,074	0	-66,074	0	0	0	0	-66,074
<b>Primas Netas Devengadas</b>	<b>502,906</b>	<b>7,815</b>	<b>510,722</b>	<b>109,291</b>	<b>1,258</b>	<b>101</b>	<b>110,649</b>	<b>400,072</b>
<b>Resultado de Inversiones por acumulación de reservas</b>	<b>58,200</b>	<b>0</b>	<b>58,200</b>	<b>0</b>	<b>0</b>	<b>0</b>	<b>0</b>	<b>58,200</b>
<b>Gastos de Operación</b>	<b>158,127</b>	<b>0</b>	<b>158,127</b>	<b>25,531</b>	<b>0</b>	<b>0</b>	<b>25,531</b>	<b>132,596</b>
(+) Gastos de Adquisición	78,610	0	78,610	0	0	0	0	78,610
(+) Gastos de Administración	79,517	0	79,517	0	0	0	0	79,517
(-) Comisiones por Participación de Reaseguradores	0	0	0	25,531	0	0	25,531	25,531
<b>Siniestralidad Neta</b>	<b>222,560</b>	<b>3,101</b>	<b>225,661</b>	<b>49,760</b>	<b>15</b>	<b>0</b>	<b>49,775</b>	<b>175,886</b>
(+) Por Obligaciones Contractuales	222,560	3,101	225,661	49,760	15	0	49,775	175,886
<b>Derechos Emisión (Neto)</b>	<b>3,528</b>	<b>0</b>	<b>3,528</b>	<b>0</b>	<b>0</b>	<b>0</b>	<b>0</b>	<b>3,528</b>
<b>Resultado Técnico</b>	<b>183,947</b>	<b>4,714</b>	<b>188,661</b>	<b>34,000</b>	<b>1,243</b>	<b>101</b>	<b>35,343</b>	<b>153,318</b>
Resultado en Inversiones	28,125	0	28,125	0	0	0	0	28,125
<b>Resultado Técnico y Financiero</b>	<b>212,072</b>	<b>4,714</b>	<b>216,787</b>	<b>34,000</b>	<b>1,243</b>	<b>101</b>	<b>35,343</b>	<b>181,444</b>
Otros Productos y Gastos	4,403	0	4,403	0	0	0	0	4,403
<b>Resultado en Operación de Seguros</b>	<b>216,475</b>	<b>4,714</b>	<b>221,189</b>	<b>34,000</b>	<b>1,243</b>	<b>101</b>	<b>35,343</b>	<b>185,846</b>
De Ejercicios Anteriores	-37	0	-37	0	0	0	0	-37
<b>Resultado del Período</b>	<b>216,438</b>	<b>4,714</b>	<b>221,152</b>	<b>34,000</b>	<b>1,243</b>	<b>101</b>	<b>35,343</b>	<b>185,809</b>
Impuesto Sobre la Renta	16,044	0	16,044	0	0	0	0	16,044
<b>Resultado después de Impuestos</b>	<b>200,394</b>	<b>4,714</b>	<b>205,108</b>	<b>34,000</b>	<b>1,243</b>	<b>101</b>	<b>35,343</b>	<b>169,765</b>
<b>ÍNDICES TÉCNICOS Y FINANCIEROS (Primas Netas Devengadas)</b>								
Relación resultado en inversión por acumulación de reservas	11.6%	0.0%	11.4%	0.0%	0.0%	0.0%	0.0%	14.5%
Relación Gastos de Operación	31.4%	0.0%	31.0%	23.4%	0.0%	0.0%	23.1%	33.1%
Relación Siniestralidad	44.3%	39.7%	44.2%	45.5%	1.2%	0.0%	45.0%	44.0%
Relación Derechos de Emisión	0.7%	0.0%	0.7%	0.0%	0.0%	0.0%	0.0%	0.9%
Relación Combinada	63.4%	39.7%	63.1%	68.9%	1.2%	0.0%	68.1%	61.7%
Relación Resultado Técnico	36.6%	60.3%	36.9%	31.1%	98.8%	100.0%	31.9%	38.3%
Relación Resultado Técnico Financiero	42.2%	60.3%	42.4%	31.1%	98.8%	100.0%	31.9%	45.4%
Relación Resultado del Ramo	39.8%	60.3%	40.2%	31.1%	98.8%	100.0%	31.9%	42.4%

# EMPRESAS DE SEGUROS

## ESTADO DE RESULTADOS TÉCNICO DEL RAMO DE SALUD Y HOSPITALIZACIÓN

### DEL 01 DE ENERO AL 30 DE JUNIO DE 2014

(En miles de Quetzales)

DESCRIPCIÓN	SEGURO DIRECTO (1)	REASEGURO TOMADO (2)	SUB - TOTAL (3)=(1) + (2)	REASEGURO PROPORCIONAL (4)	REASEGURO NO PROPORCIONAL (5)	CATASTRÓFICO (6)	SUB - TOTAL (7)=(4)+(5)+(6)	REASEGURO RETENIDO (8)=(3)-(7)
Primas Netas Emitidas	695,950	29,281	725,232	83,508	11,152	0	94,660	630,572
Variaciones en Reservas Técnicas y Matemáticas	-131,395	0	-131,395	0	0	0	0	-131,395
<b>Primas Netas Devengadas</b>	<b>564,556</b>	<b>29,281</b>	<b>593,837</b>	<b>83,508</b>	<b>11,152</b>	<b>0</b>	<b>94,660</b>	<b>499,177</b>
<b>Gastos de Operación</b>	<b>156,873</b>	<b>0</b>	<b>156,873</b>	<b>21,023</b>	<b>0</b>	<b>0</b>	<b>21,023</b>	<b>135,850</b>
(+) Gastos de Adquisición	78,042	0	78,042	0	0	0	0	78,042
(+) Gastos de Administración	78,831	0	78,831	0	0	0	0	78,831
(-) Comisiones por Participación de Reaseguradores	0	0	0	21,023	0	0	21,023	21,023
<b>Siniestralidad Neta</b>	<b>453,437</b>	<b>20,460</b>	<b>473,898</b>	<b>62,213</b>	<b>6,603</b>	<b>0</b>	<b>68,815</b>	<b>405,082</b>
(+) Por Obligaciones Contractuales	453,673	20,460	474,134	62,213	6,603	0	68,815	405,319
(-) Salvamentos y Recuperaciones	236	0	236	0	0	0	0	236
<b>Derechos Emisión (Neto)</b>	<b>21,116</b>	<b>0</b>	<b>21,116</b>	<b>0</b>	<b>0</b>	<b>0</b>	<b>0</b>	<b>21,116</b>
<b>Resultado Técnico</b>	<b>-24,638</b>	<b>8,821</b>	<b>-15,817</b>	<b>272</b>	<b>4,549</b>	<b>0</b>	<b>4,821</b>	<b>-20,639</b>
Resultado en Inversiones	19,111	0	19,111	0	0	0	0	19,111
Cargos por Fraccionamientos	391	0	391	0	0	0	0	391
<b>Resultado Técnico y Financiero</b>	<b>-5,137</b>	<b>8,821</b>	<b>3,684</b>	<b>272</b>	<b>4,549</b>	<b>0</b>	<b>4,821</b>	<b>-1,138</b>
Otros Productos y Gastos	-235	0	-235	0	0	0	0	-235
<b>Resultado en Operación de Seguros</b>	<b>-5,372</b>	<b>8,821</b>	<b>3,449</b>	<b>272</b>	<b>4,549</b>	<b>0</b>	<b>4,821</b>	<b>-1,373</b>
De Ejercicios Anteriores	303	0	303	0	0	0	0	303
<b>Resultado del Período</b>	<b>-5,069</b>	<b>8,821</b>	<b>3,751</b>	<b>272</b>	<b>4,549</b>	<b>0</b>	<b>4,821</b>	<b>-1,070</b>
Impuesto Sobre la Renta	297	0	297	0	0	0	0	297
<b>Resultado después de Impuestos</b>	<b>-5,367</b>	<b>8,821</b>	<b>3,454</b>	<b>272</b>	<b>4,549</b>	<b>0</b>	<b>4,821</b>	<b>-1,367</b>
<b>ÍNDICES TÉCNICOS Y FINANCIEROS (Primas Netas Devengadas)</b>								
Relación Gastos de Operación	27.8%	0.0%	26.4%	25.2%	0.0%	0.0%	22.2%	27.2%
Relación Siniestralidad	80.3%	69.9%	79.8%	74.5%	59.2%	0.0%	72.7%	81.1%
Relación Derechos de Emisión	3.7%	0.0%	3.6%	0.0%	0.0%	0.0%	0.0%	4.2%
Relación Combinada	104.4%	69.9%	102.7%	99.7%	59.2%	0.0%	94.9%	104.1%
Relación Resultado Técnico	-4.4%	30.1%	-2.7%	0.3%	40.8%	0.0%	5.1%	-4.1%
Relación Resultado Técnico Financiero	-0.9%	30.1%	0.6%	0.3%	40.8%	0.0%	5.1%	-0.2%
Relación Resultado del Ramo	-1.0%	30.1%	0.6%	0.3%	40.8%	0.0%	5.1%	-0.3%

# EMPRESAS DE SEGUROS

## ESTADO DE RESULTADOS TÉCNICO DEL RAMO DE ACCIDENTES PERSONALES

### DEL 01 DE ENERO AL 30 DE JUNIO DE 2014

(En miles de Quetzales)

DESCRIPCIÓN	SEGURO DIRECTO (1)	REASEGURO TOMADO (2)	SUB - TOTAL (3)=(1) + (2)	REASEGURO PROPORCIONAL (4)	REASEGURO NO PROPORCIONAL (5)	CATASTRÓFICO (6)	SUB - TOTAL (7)=(4)+(5)+(6)	REASEGURO RETENIDO (8)=(3)-(7)
Primas Netas Emitidas	80,321	40	80,361	24,592	510	13	25,115	55,247
Variaciones en Reservas Técnicas y Matemáticas	-16,783	0	-16,783	0	0	0	0	-16,783
<b>Primas Netas Devengadas</b>	<b>63,538</b>	<b>40</b>	<b>63,578</b>	<b>24,592</b>	<b>510</b>	<b>13</b>	<b>25,115</b>	<b>38,464</b>
<b>Gastos de Operación</b>	<b>25,817</b>	<b>0</b>	<b>25,817</b>	<b>6,221</b>	<b>0</b>	<b>0</b>	<b>6,221</b>	<b>19,595</b>
(+) Gastos de Adquisición	15,856	0	15,856	0	0	0	0	15,856
(+) Gastos de Administración	9,960	0	9,960	0	0	0	0	9,960
(-) Comisiones por Participación de Reaseguradores	0	0	0	6,221	0	0	6,221	6,221
<b>Siniestralidad Neta</b>	<b>16,775</b>	<b>41</b>	<b>16,816</b>	<b>2,437</b>	<b>0</b>	<b>0</b>	<b>2,437</b>	<b>14,379</b>
(+) Por Obligaciones Contractuales	16,775	41	16,816	2,437	0	0	2,437	14,379
(-) Salvamentos y Recuperaciones	0	0	0	0	0	0	0	0
<b>Derechos Emisión (Neto)</b>	<b>3,121</b>	<b>0</b>	<b>3,121</b>	<b>0</b>	<b>0</b>	<b>0</b>	<b>0</b>	<b>3,121</b>
<b>Resultado Técnico</b>	<b>24,067</b>	<b>-1</b>	<b>24,066</b>	<b>15,934</b>	<b>510</b>	<b>13</b>	<b>16,457</b>	<b>7,610</b>
Resultado en Inversiones	2,475	0	2,475	0	0	0	0	2,475
Cargos por Fraccionamientos	212	0	212	0	0	0	0	212
<b>Resultado Técnico y Financiero</b>	<b>26,754</b>	<b>-1</b>	<b>26,753</b>	<b>15,934</b>	<b>510</b>	<b>13</b>	<b>16,457</b>	<b>10,296</b>
Otros Productos y Gastos	160	0	160	0	0	0	0	160
<b>Resultado en Operación de Seguros</b>	<b>26,913</b>	<b>-1</b>	<b>26,913</b>	<b>15,934</b>	<b>510</b>	<b>13</b>	<b>16,457</b>	<b>10,456</b>
De Ejercicios Anteriores	70	0	70	0	0	0	0	70
<b>Resultado del Período</b>	<b>26,983</b>	<b>-1</b>	<b>26,982</b>	<b>15,934</b>	<b>510</b>	<b>13</b>	<b>16,457</b>	<b>10,526</b>
Impuesto Sobre la Renta	885	0	885	0	0	0	0	885
<b>Resultado después de Impuestos</b>	<b>26,098</b>	<b>-1</b>	<b>26,098</b>	<b>15,934</b>	<b>510</b>	<b>13</b>	<b>16,457</b>	<b>9,641</b>
<b>ÍNDICES TÉCNICOS Y FINANCIEROS (Primas Netas Devengadas)</b>								
Relación Gastos de Operación	40.6%	0.0%	40.6%	25.3%	0.0%	0.0%	24.8%	50.9%
Relación Siniestralidad	26.4%	101.4%	26.4%	9.9%	0.0%	0.0%	9.7%	37.4%
Relación Derechos de Emisión	4.9%	0.0%	4.9%	0.0%	0.0%	0.0%	0.0%	8.1%
Relación Combinada	62.1%	101.4%	62.1%	35.2%	0.0%	0.0%	34.5%	80.2%
Relación Resultado Técnico	37.9%	-1.4%	37.9%	64.8%	100.0%	100.0%	65.5%	19.8%
Relación Resultado Técnico Financiero	42.1%	-1.4%	42.1%	64.8%	100.0%	100.0%	65.5%	26.8%
Relación Resultado del Ramo	41.1%	-1.4%	41.0%	64.8%	100.0%	100.0%	65.5%	25.1%

# EMPRESAS DE SEGUROS

## ESTADO DE RESULTADOS TÉCNICO DEL RAMO DE ACCIDENTES PERSONALES EN VIAJES

### DEL 01 DE ENERO AL 30 DE JUNIO DE 2014

(En miles de Quetzales)

DESCRIPCIÓN	SEGURO DIRECTO (1)	REASEGURO TOMADO (2)	SUB - TOTAL (3)=(1) + (2)	REASEGURO PROPORCIONAL (4)	REASEGURO NO PROPORCIONAL (5)	CATASTRÓFICO (6)	SUB - TOTAL (7)=(4)+(5)+(6)	REASEGURO RETENIDO (8)=(3)-(7)
Primas Netas Emitidas	474	0	474	12	16	0	28	446
Variaciones en Reservas Técnicas y Matemáticas	612	0	612	0	0	0	0	612
<b>Primas Netas Devengadas</b>	<b>1,086</b>	<b>0</b>	<b>1,086</b>	<b>12</b>	<b>16</b>	<b>0</b>	<b>28</b>	<b>1,058</b>
<b>Gastos de Operación</b>	<b>425</b>	<b>0</b>	<b>425</b>	<b>5</b>	<b>0</b>	<b>0</b>	<b>5</b>	<b>420</b>
(+) Gastos de Adquisición	191	0	191	0	0	0	0	191
(+) Gastos de Administración	234	0	234	0	0	0	0	234
(-) Comisiones por Participación de Reaseguradores	0	0	0	5	0	0	5	5
<b>Siniestralidad Neta</b>	<b>145</b>	<b>3</b>	<b>148</b>	<b>-1</b>	<b>0</b>	<b>0</b>	<b>-1</b>	<b>149</b>
(+) Por Obligaciones Contractuales	145	3	148	-1	0	0	-1	149
(-) Salvamentos y Recuperaciones	0	0	0	0	0	0	0	0
<b>Derechos Emisión (Neto)</b>	<b>24</b>	<b>0</b>	<b>24</b>	<b>0</b>	<b>0</b>	<b>0</b>	<b>0</b>	<b>24</b>
<b>Resultado Técnico</b>	<b>540</b>	<b>-3</b>	<b>536</b>	<b>8</b>	<b>16</b>	<b>0</b>	<b>24</b>	<b>512</b>
Resultado en Inversiones	24	0	24	0	0	0	0	24
Cargos por Fraccionamientos	0	0	0	0	0	0	0	0
<b>Resultado Técnico y Financiero</b>	<b>564</b>	<b>-3</b>	<b>560</b>	<b>8</b>	<b>16</b>	<b>0</b>	<b>24</b>	<b>536</b>
Otros Productos y Gastos	-17	0	-17	0	0	0	0	-17
<b>Resultado en Operación de Seguros</b>	<b>546</b>	<b>-3</b>	<b>543</b>	<b>8</b>	<b>16</b>	<b>0</b>	<b>24</b>	<b>519</b>
De Ejercicios Anteriores	1	0	1	0	0	0	0	1
<b>Resultado del Período</b>	<b>547</b>	<b>-3</b>	<b>544</b>	<b>8</b>	<b>16</b>	<b>0</b>	<b>24</b>	<b>520</b>
Impuesto Sobre la Renta	1	0	1	0	0	0	0	1
<b>Resultado después de Impuestos</b>	<b>546</b>	<b>-3</b>	<b>543</b>	<b>8</b>	<b>16</b>	<b>0</b>	<b>24</b>	<b>519</b>
<b>ÍNDICES TÉCNICOS Y FINANCIEROS (Primas Netas Devengadas)</b>								
Relación Gastos de Operación	39.1%	0.0%	39.1%	37.4%	0.0%	0.0%	16.2%	39.7%
Relación Siniestralidad	13.3%	0.0%	13.6%	-7.3%	0.0%	0.0%	-3.2%	14.1%
Relación Derechos de Emisión	2.2%	0.0%	2.2%	0.0%	0.0%	0.0%	0.0%	2.2%
Relación Combinada	50.3%	0.0%	50.6%	30.1%	0.0%	0.0%	13.0%	51.6%
Relación Resultado Técnico	49.7%	0.0%	49.4%	69.9%	100.0%	0.0%	87.0%	48.4%
Relación Resultado Técnico Financiero	51.9%	0.0%	51.6%	69.9%	100.0%	0.0%	87.0%	50.7%
Relación Resultado del Ramo	50.3%	0.0%	50.0%	69.9%	100.0%	0.0%	87.0%	49.1%

# EMPRESAS DE SEGUROS

## ESTADO DE RESULTADOS TÉCNICO DEL RAMO DE CONSOLIDADO SALUD Y HOSPITALIZACIÓN

### DEL 01 DE ENERO AL 30 DE JUNIO DE 2014

(En miles de Quetzales)

DESCRIPCIÓN	SEGURO DIRECTO (1)	REASEGURO TOMADO (2)	SUB - TOTAL (3)=(1) + (2)	REASEGURO PROPORCIONAL (4)	REASEGURO NO PROPORCIONAL (5)	CATASTRÓFICO (6)	SUB - TOTAL (7)=(4)+(5)+(6)	REASEGURO RETENIDO (8)=(3)-(7)
Primas Netas Emitidas	776,745	29,322	806,067	108,113	11,677	13	119,802	686,265
Variaciones en Reservas Técnicas y Matemáticas	-147,566	0	-147,566	0	0	0	0	-147,566
<b>Primas Netas Devengadas</b>	<b>629,180</b>	<b>29,322</b>	<b>658,501</b>	<b>108,113</b>	<b>11,677</b>	<b>13</b>	<b>119,802</b>	<b>538,699</b>
<b>Gastos de Operación</b>	<b>183,115</b>	<b>0</b>	<b>183,115</b>	<b>27,249</b>	<b>0</b>	<b>0</b>	<b>27,249</b>	<b>155,866</b>
(+) Gastos de Adquisición	94,089	0	94,089	0	0	0	0	94,089
(+) Gastos de Administración	89,026	0	89,026	0	0	0	0	89,026
(-) Comisiones por Participación de Reaseguradores	0	0	0	27,249	0	0	27,249	27,249
<b>Siniestralidad Neta</b>	<b>470,357</b>	<b>20,505</b>	<b>490,862</b>	<b>64,649</b>	<b>6,603</b>	<b>0</b>	<b>71,251</b>	<b>419,611</b>
(+) Por Obligaciones Contractuales	470,594	20,505	491,098	64,649	6,603	0	71,251	419,847
(-) Salvamentos y Recuperaciones	236	0	236	0	0	0	0	236
<b>Derechos Emisión (Neto)</b>	<b>24,261</b>	<b>0</b>	<b>24,261</b>	<b>0</b>	<b>0</b>	<b>0</b>	<b>0</b>	<b>24,261</b>
<b>Resultado Técnico</b>	<b>-32</b>	<b>8,817</b>	<b>8,785</b>	<b>16,215</b>	<b>5,074</b>	<b>13</b>	<b>21,302</b>	<b>-12,517</b>
Resultado en Inversiones	21,609	0	21,609	0	0	0	0	21,609
Cargos por Fraccionamientos	603	0	603	0	0	0	0	603
<b>Resultado Técnico y Financiero</b>	<b>22,180</b>	<b>8,817</b>	<b>30,997</b>	<b>16,215</b>	<b>5,074</b>	<b>13</b>	<b>21,302</b>	<b>9,695</b>
Otros Productos y Gastos	-93	0	-93	0	0	0	0	-93
<b>Resultado en Operación de Seguros</b>	<b>22,088</b>	<b>8,817</b>	<b>30,905</b>	<b>16,215</b>	<b>5,074</b>	<b>13</b>	<b>21,302</b>	<b>9,603</b>
De Ejercicios Anteriores	373	0	373	0	0	0	0	373
<b>Resultado del Período</b>	<b>22,460</b>	<b>8,817</b>	<b>31,278</b>	<b>16,215</b>	<b>5,074</b>	<b>13</b>	<b>21,302</b>	<b>9,975</b>
Impuesto Sobre la Renta	1,183	0	1,183	0	0	0	0	1,183
<b>Resultado después de Impuestos</b>	<b>21,278</b>	<b>8,817</b>	<b>30,095</b>	<b>16,215</b>	<b>5,074</b>	<b>13</b>	<b>21,302</b>	<b>8,793</b>
<b>ÍNDICES TÉCNICOS Y FINANCIEROS (Primas Netas Devengadas)</b>								
Relación Gastos de Operación	29.1%	0.0%	27.8%	25.2%	0.0%	0.0%	22.7%	28.9%
Relación Siniestralidad	74.8%	69.9%	74.5%	59.8%	56.5%	0.0%	59.5%	77.9%
Relación Derechos de Emisión	3.9%	0.0%	3.7%	0.0%	0.0%	0.0%	0.0%	4.5%
Relación Combinada	100.0%	69.9%	98.7%	85.0%	56.5%	0.0%	82.2%	102.3%
Relación Resultado Técnico	-0.0%	30.1%	1.3%	15.0%	43.5%	100.0%	17.8%	-2.3%
Relación Resultado Técnico Financiero	3.5%	30.1%	4.7%	15.0%	43.5%	100.0%	17.8%	1.8%
Relación Resultado del Ramo	3.4%	30.1%	4.6%	15.0%	43.5%	100.0%	17.8%	1.6%

# EMPRESAS DE SEGUROS

## ESTADO DE RESULTADOS TÉCNICO DEL RAMO DE INCENDIO Y LÍNEAS ALIADAS

### DEL 01 DE ENERO AL 30 DE JUNIO DE 2014

(En miles de Quetzales)

DESCRIPCIÓN	SEGURO DIRECTO (1)	REASEGURO TOMADO (2)	SUB - TOTAL (3)=(1) + (2)	REASEGURO PROPORCIONAL (4)	REASEGURO NO PROPORCIONAL (5)	CATASTRÓFICO (6)	SUB - TOTAL (7)=(4)+(5)+(6)	REASEGURO RETENIDO (8)=(3)-(7)
Primas Netas Emitidas	238,286	7,474	245,760	190,077	4,813	17,769	212,659	33,101
Variaciones en Reservas Técnicas y Matemáticas	154	-12	142	0	0	0	0	142
<b>Primas Netas Devengadas</b>	<b>238,440</b>	<b>7,462</b>	<b>245,902</b>	<b>190,077</b>	<b>4,813</b>	<b>17,769</b>	<b>212,659</b>	<b>33,244</b>
<b>Gastos de Operación</b>	<b>58,305</b>	<b>1,417</b>	<b>59,722</b>	<b>17,045</b>	<b>0</b>	<b>0</b>	<b>17,045</b>	<b>42,677</b>
(+) Gastos de Adquisición	34,080	864	34,944	0	0	0	0	34,944
(+) Gastos de Administración	24,225	553	24,778	0	0	0	0	24,778
(-) Comisiones por Participación de Reaseguradores	0	0	0	17,045	0	0	17,045	17,045
<b>Siniestralidad Neta</b>	<b>61,722</b>	<b>6,319</b>	<b>68,041</b>	<b>51,094</b>	<b>11,071</b>	<b>0</b>	<b>62,164</b>	<b>5,877</b>
(+) Por Obligaciones Contractuales	63,405	6,319	69,724	51,130	11,071	0	62,201	7,522
(-) Salvamentos y Recuperaciones	1,682	0	1,682	37	0	0	37	1,646
<b>Derechos Emisión (Neto)</b>	<b>14,351</b>	<b>0</b>	<b>14,351</b>	<b>0</b>	<b>0</b>	<b>0</b>	<b>0</b>	<b>14,351</b>
<b>Resultado Técnico</b>	<b>132,764</b>	<b>-273</b>	<b>132,490</b>	<b>121,939</b>	<b>-6,258</b>	<b>17,769</b>	<b>133,450</b>	<b>-960</b>
Resultado en Inversiones	7,335	0	7,335	0	0	0	0	7,335
Cargos por Fraccionamientos	3,056	0	3,056	0	0	0	0	3,056
<b>Resultado Técnico y Financiero</b>	<b>143,155</b>	<b>-273</b>	<b>142,881</b>	<b>121,939</b>	<b>-6,258</b>	<b>17,769</b>	<b>133,450</b>	<b>9,431</b>
Otros Productos y Gastos	673	0	673	0	0	0	0	673
<b>Resultado en Operación de Seguros</b>	<b>143,827</b>	<b>-273</b>	<b>143,554</b>	<b>121,939</b>	<b>-6,258</b>	<b>17,769</b>	<b>133,450</b>	<b>10,104</b>
De Ejercicios Anteriores	111	0	111	0	0	0	0	111
<b>Resultado del Período</b>	<b>143,938</b>	<b>-273</b>	<b>143,665</b>	<b>121,939</b>	<b>-6,258</b>	<b>17,769</b>	<b>133,450</b>	<b>10,215</b>
Impuesto Sobre la Renta	396	0	396	0	0	0	0	396
<b>Resultado después de Impuestos</b>	<b>143,543</b>	<b>-273</b>	<b>143,269</b>	<b>121,939</b>	<b>-6,258</b>	<b>17,769</b>	<b>133,450</b>	<b>9,819</b>
<b>ÍNDICES TÉCNICOS Y FINANCIEROS (Primas Netas Devengadas)</b>								
Relación Gastos de Operación	24.5%	19.0%	24.3%	9.0%	0.0%	0.0%	8.0%	128.4%
Relación Siniestralidad	25.9%	84.7%	27.7%	26.9%	230.0%	0.0%	29.2%	17.7%
Relación Derechos de Emisión	6.0%	0.0%	5.8%	0.0%	0.0%	0.0%	0.0%	43.2%
Relación Combinada	44.3%	103.7%	46.1%	35.8%	230.0%	0.0%	37.2%	102.9%
Relación Resultado Técnico	55.7%	-3.7%	53.9%	64.2%	-130.0%	100.0%	62.8%	-2.9%
Relación Resultado Técnico Financiero	60.0%	-3.7%	58.1%	64.2%	-130.0%	100.0%	62.8%	28.4%
Relación Resultado del Ramo	60.2%	-3.7%	58.3%	64.2%	-130.0%	100.0%	62.8%	29.5%

# EMPRESAS DE SEGUROS

## ESTADO DE RESULTADOS TÉCNICO DEL RAMO DE TERREMOTO

### DEL 01 DE ENERO AL 30 DE JUNIO DE 2014

(En miles de Quetzales)

DESCRIPCIÓN	SEGURO DIRECTO (1)	REASEGURO TOMADO (2)	SUB - TOTAL (3)=(1) + (2)	REASEGURO PROPORCIONAL (4)	REASEGURO NO PROPORCIONAL (5)	CATASTRÓFICO (6)	SUB - TOTAL (7)=(4)+(5)+(6)	REASEGURO RETENIDO (8)=(3)-(7)
Primas Netas Emitidas	264,103	8,330	272,433	220,884	9,312	13,988	244,184	28,249
Variaciones en Reservas Técnicas y Matemáticas	-18,332	-303	-18,635	0	0	0	0	-18,635
<b>Primas Netas Devengadas</b>	<b>245,771</b>	<b>8,027</b>	<b>253,798</b>	<b>220,884</b>	<b>9,312</b>	<b>13,988</b>	<b>244,184</b>	<b>9,614</b>
<b>Gastos de Operación</b>	<b>33,493</b>	<b>1,638</b>	<b>35,131</b>	<b>14,192</b>	<b>0</b>	<b>0</b>	<b>14,192</b>	<b>20,940</b>
(+) Gastos de Adquisición	10,429	1,002	11,431	0	0	0	0	11,431
(+) Gastos de Administración	23,064	636	23,700	0	0	0	0	23,700
(-) Comisiones por Participación de Reaseguradores	0	0	0	14,192	0	0	14,192	14,192
<b>Siniestralidad Neta</b>	<b>419</b>	<b>116</b>	<b>535</b>	<b>248</b>	<b>0</b>	<b>0</b>	<b>248</b>	<b>287</b>
(+) Por Obligaciones Contractuales	419	116	535	248	0	0	248	287
(-) Salvamentos y Recuperaciones	0	0	0	0	0	0	0	0
<b>Derechos Emisión (Neto)</b>	<b>7,366</b>	<b>0</b>	<b>7,366</b>	<b>0</b>	<b>0</b>	<b>0</b>	<b>0</b>	<b>7,366</b>
<b>Resultado Técnico</b>	<b>219,224</b>	<b>6,273</b>	<b>225,497</b>	<b>206,444</b>	<b>9,312</b>	<b>13,988</b>	<b>229,744</b>	<b>-4,247</b>
Resultado en Inversiones	7,245	0	7,245	0	0	0	0	7,245
Cargos por Fraccionamientos	2,923	0	2,923	0	0	0	0	2,923
<b>Resultado Técnico y Financiero</b>	<b>229,393</b>	<b>6,273</b>	<b>235,666</b>	<b>206,444</b>	<b>9,312</b>	<b>13,988</b>	<b>229,744</b>	<b>5,922</b>
Otros Productos y Gastos	1,061	0	1,061	0	0	0	0	1,061
<b>Resultado en Operación de Seguros</b>	<b>230,454</b>	<b>6,273</b>	<b>236,727</b>	<b>206,444</b>	<b>9,312</b>	<b>13,988</b>	<b>229,744</b>	<b>6,983</b>
De Ejercicios Anteriores	146	0	146	0	0	0	0	146
<b>Resultado del Período</b>	<b>230,600</b>	<b>6,273</b>	<b>236,872</b>	<b>206,444</b>	<b>9,312</b>	<b>13,988</b>	<b>229,744</b>	<b>7,128</b>
Impuesto Sobre la Renta	706	0	706	0	0	0	0	706
<b>Resultado después de Impuestos</b>	<b>229,894</b>	<b>6,273</b>	<b>236,166</b>	<b>206,444</b>	<b>9,312</b>	<b>13,988</b>	<b>229,744</b>	<b>6,422</b>
<b>ÍNDICES TÉCNICOS Y FINANCIEROS (Primas Netas Devengadas)</b>								
Relación Gastos de Operación	13.6%	20.4%	13.8%	6.4%	0.0%	0.0%	5.8%	217.8%
Relación Siniestralidad	0.2%	1.5%	0.2%	0.1%	0.0%	0.0%	0.1%	3.0%
Relación Derechos de Emisión	3.0%	0.0%	2.9%	0.0%	0.0%	0.0%	0.0%	76.6%
Relación Combinada	10.8%	21.9%	11.2%	6.5%	0.0%	0.0%	5.9%	144.2%
Relación Resultado Técnico	89.2%	78.1%	88.8%	93.5%	100.0%	100.0%	94.1%	-44.2%
Relación Resultado Técnico Financiero	93.3%	78.1%	92.9%	93.5%	100.0%	100.0%	94.1%	61.6%
Relación Resultado del Ramo	93.5%	78.1%	93.1%	93.5%	100.0%	100.0%	94.1%	66.8%

# EMPRESAS DE SEGUROS

## ESTADO DE RESULTADOS TÉCNICO DEL RAMO DE VEHÍCULOS AUTOMOTORES

### DEL 01 DE ENERO AL 30 DE JUNIO DE 2014

(En miles de Quetzales)

DESCRIPCIÓN	SEGURO DIRECTO (1)	REASEGURO TOMADO (2)	SUB - TOTAL (3)=(1) + (2)	REASEGURO PROPORCIONAL (4)	REASEGURO NO PROPORCIONAL (5)	CATASTRÓFICO (6)	SUB - TOTAL (7)=(4)+(5)+(6)	REASEGURO RETENIDO (8)=(3)-(7)
Primas Netas Emitidas	572,032	10,728	582,760	30,840	8,271	1,568	40,679	542,081
Variaciones en Reservas Técnicas y Matemáticas	-51,571	-154	-51,725	0	0	0	0	-51,725
<b>Primas Netas Devengadas</b>	<b>520,461</b>	<b>10,573</b>	<b>531,035</b>	<b>30,840</b>	<b>8,271</b>	<b>1,568</b>	<b>40,679</b>	<b>490,356</b>
<b>Gastos de Operación</b>	<b>219,150</b>	<b>359</b>	<b>219,509</b>	<b>10,369</b>	<b>0</b>	<b>0</b>	<b>10,369</b>	<b>209,140</b>
(+) Gastos de Adquisición	126,020	53	126,073	0	0	0	0	126,073
(+) Gastos de Administración	93,130	306	93,436	0	0	0	0	93,436
(-) Comisiones por Participación de Reaseguradores	0	0	0	10,369	0	0	10,369	10,369
<b>Siniestralidad Neta</b>	<b>337,146</b>	<b>2,767</b>	<b>339,913</b>	<b>17,079</b>	<b>3,365</b>	<b>0</b>	<b>20,445</b>	<b>319,469</b>
(+) Por Obligaciones Contractuales	382,994	2,767	385,762	17,137	3,365	0	20,502	365,259
(-) Salvamentos y Recuperaciones	45,848	0	45,848	58	0	0	58	45,791
<b>Derechos Emisión (Neto)</b>	<b>29,706</b>	<b>0</b>	<b>29,706</b>	<b>0</b>	<b>0</b>	<b>0</b>	<b>0</b>	<b>29,706</b>
<b>Resultado Técnico</b>	<b>-6,128</b>	<b>7,447</b>	<b>1,319</b>	<b>3,392</b>	<b>4,906</b>	<b>1,568</b>	<b>9,865</b>	<b>-8,546</b>
Resultado en Inversiones	30,063	0	30,063	0	0	0	0	30,063
Cargos por Fraccionamientos	19,565	0	19,565	0	0	0	0	19,565
<b>Resultado Técnico y Financiero</b>	<b>43,500</b>	<b>7,447</b>	<b>50,947</b>	<b>3,392</b>	<b>4,906</b>	<b>1,568</b>	<b>9,865</b>	<b>41,081</b>
Otros Productos y Gastos	7,985	0	7,985	0	0	0	0	7,985
<b>Resultado en Operación de Seguros</b>	<b>51,484</b>	<b>7,447</b>	<b>58,931</b>	<b>3,392</b>	<b>4,906</b>	<b>1,568</b>	<b>9,865</b>	<b>49,066</b>
De Ejercicios Anteriores	757	0	757	0	0	0	0	757
<b>Resultado del Período</b>	<b>52,241</b>	<b>7,447</b>	<b>59,688</b>	<b>3,392</b>	<b>4,906</b>	<b>1,568</b>	<b>9,865</b>	<b>49,823</b>
Impuesto Sobre la Renta	2,133	0	2,133	0	0	0	0	2,133
<b>Resultado después de Impuestos</b>	<b>50,108</b>	<b>7,447</b>	<b>57,555</b>	<b>3,392</b>	<b>4,906</b>	<b>1,568</b>	<b>9,865</b>	<b>47,690</b>
<b>ÍNDICES TÉCNICOS Y FINANCIEROS (Primas Netas Devengadas)</b>								
Relación Gastos de Operación	42.1%	3.4%	41.3%	33.6%	0.0%	0.0%	25.5%	42.7%
Relación Siniestralidad	64.8%	26.2%	64.0%	55.4%	40.7%	0.0%	50.3%	65.2%
Relación Derechos de Emisión	5.7%	0.0%	5.6%	0.0%	0.0%	0.0%	0.0%	6.1%
Relación Combinada	101.2%	29.6%	99.8%	89.0%	40.7%	0.0%	75.7%	101.7%
Relación Resultado Técnico	-1.2%	70.4%	0.2%	11.0%	59.3%	100.0%	24.3%	-1.7%
Relación Resultado Técnico Financiero	8.4%	70.4%	9.6%	11.0%	59.3%	100.0%	24.3%	8.4%
Relación Resultado del Ramo	9.6%	70.4%	10.8%	11.0%	59.3%	100.0%	24.3%	9.7%

# EMPRESAS DE SEGUROS

## ESTADO DE RESULTADOS TÉCNICO DEL RAMO DE TRANSPORTES

### DEL 01 DE ENERO AL 30 DE JUNIO DE 2014

(En miles de Quetzales)

DESCRIPCIÓN	SEGURO DIRECTO (1)	REASEGURO TOMADO (2)	SUB - TOTAL (3)=(1) + (2)	REASEGURO PROPORCIONAL (4)	REASEGURO NO PROPORCIONAL (5)	CATASTRÓFICO (6)	SUB - TOTAL (7)=(4)+(5)+(6)	REASEGURO RETENIDO (8)=(3)-(7)
Primas Netas Emitidas	93,110	8,744	101,853	37,309	3,398	103	40,811	61,043
Variaciones en Reservas Técnicas y Matemáticas	-1,152	18	-1,134	0	0	0	0	-1,134
<b>Primas Netas Devengadas</b>	<b>91,958</b>	<b>8,762</b>	<b>100,720</b>	<b>37,309</b>	<b>3,398</b>	<b>103</b>	<b>40,811</b>	<b>59,909</b>
<b>Gastos de Operación</b>	<b>26,888</b>	<b>175</b>	<b>27,064</b>	<b>4,409</b>	<b>0</b>	<b>0</b>	<b>4,409</b>	<b>22,654</b>
(+) Gastos de Adquisición	12,899	5	12,904	0	0	0	0	12,904
(+) Gastos de Administración	13,989	170	14,159	0	0	0	0	14,159
(-) Comisiones por Participación de Reaseguradores	0	0	0	4,409	0	0	4,409	4,409
<b>Siniestralidad Neta</b>	<b>41,189</b>	<b>8,399</b>	<b>49,588</b>	<b>21,722</b>	<b>4,526</b>	<b>0</b>	<b>26,248</b>	<b>23,340</b>
(+) Por Obligaciones Contractuales	42,315	8,399	50,715	22,270	4,526	0	26,796	23,919
(-) Salvamentos y Recuperaciones	1,126	0	1,126	548	0	0	548	578
<b>Derechos Emisión (Neto)</b>	<b>4,476</b>	<b>0</b>	<b>4,476</b>	<b>0</b>	<b>0</b>	<b>0</b>	<b>0</b>	<b>4,476</b>
<b>Resultado Técnico</b>	<b>28,356</b>	<b>187</b>	<b>28,544</b>	<b>11,178</b>	<b>-1,128</b>	<b>103</b>	<b>10,153</b>	<b>18,390</b>
Resultado en Inversiones	2,086	0	2,086	0	0	0	0	2,086
Cargos por Fraccionamientos	733	0	733	0	0	0	0	733
<b>Resultado Técnico y Financiero</b>	<b>31,176</b>	<b>187</b>	<b>31,363</b>	<b>11,178</b>	<b>-1,128</b>	<b>103</b>	<b>10,153</b>	<b>21,210</b>
Otros Productos y Gastos	41	0	41	0	0	0	0	41
<b>Resultado en Operación de Seguros</b>	<b>31,216</b>	<b>187</b>	<b>31,404</b>	<b>11,178</b>	<b>-1,128</b>	<b>103</b>	<b>10,153</b>	<b>21,250</b>
De Ejercicios Anteriores	47	0	47	0	0	0	0	47
<b>Resultado del Período</b>	<b>31,263</b>	<b>187</b>	<b>31,451</b>	<b>11,178</b>	<b>-1,128</b>	<b>103</b>	<b>10,153</b>	<b>21,298</b>
Impuesto Sobre la Renta	239	0	239	0	0	0	0	239
<b>Resultado después de Impuestos</b>	<b>31,024</b>	<b>187</b>	<b>31,212</b>	<b>11,178</b>	<b>-1,128</b>	<b>103</b>	<b>10,153</b>	<b>21,059</b>
<b>ÍNDICES TÉCNICOS Y FINANCIEROS (Primas Netas Devengadas)</b>								
Relación Gastos de Operación	29.2%	2.0%	26.9%	11.8%	0.0%	0.0%	10.8%	37.8%
Relación Siniestralidad	44.8%	95.9%	49.2%	58.2%	133.2%	0.0%	64.3%	39.0%
Relación Derechos de Emisión	4.9%	0.0%	4.4%	0.0%	0.0%	0.0%	0.0%	7.5%
Relación Combinada	69.2%	97.9%	71.7%	70.0%	133.2%	0.0%	75.1%	69.3%
Relación Resultado Técnico	30.8%	2.1%	28.3%	30.0%	-33.2%	100.0%	24.9%	30.7%
Relación Resultado Técnico Financiero	33.9%	2.1%	31.1%	30.0%	-33.2%	100.0%	24.9%	35.4%
Relación Resultado del Ramo	33.7%	2.1%	31.0%	30.0%	-33.2%	100.0%	24.9%	35.2%

# EMPRESAS DE SEGUROS

## ESTADO DE RESULTADOS TÉCNICO DEL RAMO DE ROBO Y HURTO

### DEL 01 DE ENERO AL 30 DE JUNIO DE 2014

(En miles de Quetzales)

DESCRIPCIÓN	SEGURO DIRECTO (1)	REASEGURO TOMADO (2)	SUB - TOTAL (3)=(1) + (2)	REASEGURO PROPORCIONAL (4)	REASEGURO NO PROPORCIONAL (5)	CATASTRÓFICO (6)	SUB - TOTAL (7)=(4)+(5)+(6)	REASEGURO RETENIDO (8)=(3)-(7)
Primas Netas Emitidas	96,854	90	96,944	40,234	851	0	41,084	55,860
Variaciones en Reservas Técnicas y Matemáticas	-5,275	0	-5,275	0	0	0	0	-5,275
<b>Primas Netas Devengadas</b>	<b>91,579</b>	<b>90</b>	<b>91,669</b>	<b>40,234</b>	<b>851</b>	<b>0</b>	<b>41,084</b>	<b>50,585</b>
<b>Gastos de Operación</b>	<b>26,441</b>	<b>2</b>	<b>26,443</b>	<b>7,347</b>	<b>0</b>	<b>0</b>	<b>7,347</b>	<b>19,096</b>
(+) Gastos de Adquisición	15,707	0	15,707	0	0	0	0	15,707
(+) Gastos de Administración	10,734	2	10,736	0	0	0	0	10,736
(-) Comisiones por Participación de Reaseguradores	0	0	0	7,347	0	0	7,347	7,347
<b>Siniestralidad Neta</b>	<b>17,091</b>	<b>24</b>	<b>17,115</b>	<b>8,146</b>	<b>0</b>	<b>0</b>	<b>8,146</b>	<b>8,968</b>
(+) Por Obligaciones Contractuales	17,094	24	17,118	8,146	0	0	8,146	8,971
(-) Salvamentos y Recuperaciones	3	0	3	0	0	0	0	3
<b>Derechos Emisión (Neto)</b>	<b>4,467</b>	<b>0</b>	<b>4,467</b>	<b>0</b>	<b>0</b>	<b>0</b>	<b>0</b>	<b>4,467</b>
<b>Resultado Técnico</b>	<b>52,515</b>	<b>63</b>	<b>52,579</b>	<b>24,740</b>	<b>851</b>	<b>0</b>	<b>25,591</b>	<b>26,988</b>
Resultado en Inversiones	2,574	0	2,574	0	0	0	0	2,574
Cargos por Fraccionamientos	189	0	189	0	0	0	0	189
<b>Resultado Técnico y Financiero</b>	<b>55,278</b>	<b>63</b>	<b>55,342</b>	<b>24,740</b>	<b>851</b>	<b>0</b>	<b>25,591</b>	<b>29,751</b>
Otros Productos y Gastos	324	0	324	0	0	0	0	324
<b>Resultado en Operación de Seguros</b>	<b>55,603</b>	<b>63</b>	<b>55,666</b>	<b>24,740</b>	<b>851</b>	<b>0</b>	<b>25,591</b>	<b>30,075</b>
De Ejercicios Anteriores	205	0	205	0	0	0	0	205
<b>Resultado del Período</b>	<b>55,808</b>	<b>63</b>	<b>55,871</b>	<b>24,740</b>	<b>851</b>	<b>0</b>	<b>25,591</b>	<b>30,280</b>
Impuesto Sobre la Renta	108	0	108	0	0	0	0	108
<b>Resultado después de Impuestos</b>	<b>55,699</b>	<b>63</b>	<b>55,763</b>	<b>24,740</b>	<b>851</b>	<b>0</b>	<b>25,591</b>	<b>30,172</b>
<b>ÍNDICES TÉCNICOS Y FINANCIEROS (Primas Netas Devengadas)</b>								
Relación Gastos de Operación	28.9%	2.5%	28.8%	18.3%	0.0%	0.0%	17.9%	37.8%
Relación Siniestralidad	18.7%	26.9%	18.7%	20.2%	0.0%	0.0%	19.8%	17.7%
Relación Derechos de Emisión	4.9%	0.0%	4.9%	0.0%	0.0%	0.0%	0.0%	8.8%
Relación Combinada	42.7%	29.4%	42.6%	38.5%	0.0%	0.0%	37.7%	46.6%
Relación Resultado Técnico	57.3%	70.6%	57.4%	61.5%	100.0%	0.0%	62.3%	53.4%
Relación Resultado Técnico Financiero	60.4%	70.6%	60.4%	61.5%	100.0%	0.0%	62.3%	58.8%
Relación Resultado del Ramo	60.8%	70.6%	60.8%	61.5%	100.0%	0.0%	62.3%	59.6%

# EMPRESAS DE SEGUROS

## ESTADO DE RESULTADOS TÉCNICO DEL RAMO DE SERVICIOS Y CONSERVACIÓN DE ACTIVOS FIJOS

### DEL 01 DE ENERO AL 30 DE JUNIO DE 2014

(En miles de Quetzales)

DESCRIPCIÓN	SEGURO DIRECTO (1)	REASEGURO TOMADO (2)	SUB - TOTAL (3)=(1) + (2)	REASEGURO PROPORCIONAL (4)	REASEGURO NO PROPORCIONAL (5)	CATASTRÓFICO (6)	SUB - TOTAL (7)=(4)+(5)+(6)	REASEGURO RETENIDO (8)=(3)-(7)
Primas Netas Emitidas	1,344	-175	1,170	802	0	0	802	368
Variaciones en Reservas Técnicas y Matemáticas	-23	0	-23	0	0	0	0	-23
<b>Primas Netas Devengadas</b>	<b>1,322</b>	<b>-175</b>	<b>1,147</b>	<b>802</b>	<b>0</b>	<b>0</b>	<b>802</b>	<b>345</b>
<b>Gastos de Operación</b>	<b>276</b>	<b>0</b>	<b>276</b>	<b>0</b>	<b>0</b>	<b>0</b>	<b>0</b>	<b>276</b>
(+) Gastos de Adquisición	122	0	122	0	0	0	0	122
(+) Gastos de Administración	154	0	154	0	0	0	0	154
(-) Comisiones por Participación de Reaseguradores	0	0	0	0	0	0	0	0
<b>Siniestralidad Neta</b>	<b>216</b>	<b>0</b>	<b>216</b>	<b>269</b>	<b>0</b>	<b>0</b>	<b>269</b>	<b>-53</b>
(+) Por Obligaciones Contractuales	216	0	216	269	0	0	269	-53
(-) Salvamentos y Recuperaciones	0	0	0	0	0	0	0	0
<b>Derechos Emisión (Neto)</b>	<b>59</b>	<b>0</b>	<b>59</b>	<b>0</b>	<b>0</b>	<b>0</b>	<b>0</b>	<b>59</b>
<b>Resultado Técnico</b>	<b>889</b>	<b>-175</b>	<b>714</b>	<b>533</b>	<b>0</b>	<b>0</b>	<b>533</b>	<b>182</b>
Resultado en Inversiones	14	0	14	0	0	0	0	14
Cargos por Fraccionamientos	8	0	8	0	0	0	0	8
<b>Resultado Técnico y Financiero</b>	<b>911</b>	<b>-175</b>	<b>736</b>	<b>533</b>	<b>0</b>	<b>0</b>	<b>533</b>	<b>203</b>
Otros Productos y Gastos	-5	0	-5	0	0	0	0	-5
<b>Resultado en Operación de Seguros</b>	<b>906</b>	<b>-175</b>	<b>731</b>	<b>533</b>	<b>0</b>	<b>0</b>	<b>533</b>	<b>198</b>
De Ejercicios Anteriores	0	0	0	0	0	0	0	0
<b>Resultado del Período</b>	<b>906</b>	<b>-175</b>	<b>731</b>	<b>533</b>	<b>0</b>	<b>0</b>	<b>533</b>	<b>198</b>
Impuesto Sobre la Renta	0	0	0	0	0	0	0	0
<b>Resultado después de Impuestos</b>	<b>906</b>	<b>-175</b>	<b>731</b>	<b>533</b>	<b>0</b>	<b>0</b>	<b>533</b>	<b>198</b>
<b>ÍNDICES TÉCNICOS Y FINANCIEROS (Primas Netas Devengadas)</b>								
Relación Gastos de Operación	20.9%	0.0%	24.1%	0.0%	0.0%	0.0%	0.0%	80.0%
Relación Siniestralidad	16.3%	0.0%	18.8%	33.5%	0.0%	0.0%	33.5%	-15.4%
Relación Derechos de Emisión	4.5%	0.0%	5.2%	0.0%	0.0%	0.0%	0.0%	17.2%
Relación Combinada	32.7%	0.0%	37.7%	33.5%	0.0%	0.0%	33.5%	47.4%
Relación Resultado Técnico	67.3%	100.0%	62.3%	66.5%	0.0%	0.0%	66.5%	52.6%
Relación Resultado Técnico Financiero	68.9%	100.0%	64.2%	66.5%	0.0%	0.0%	66.5%	58.9%
Relación Resultado del Ramo	68.5%	100.0%	63.7%	66.5%	0.0%	0.0%	66.5%	57.4%

# EMPRESAS DE SEGUROS

## ESTADO DE RESULTADOS TÉCNICO DEL RAMO DE CASCOS MARÍTIMOS

### DEL 01 DE ENERO AL 30 DE JUNIO DE 2014

(En miles de Quetzales)

DESCRIPCIÓN	SEGURO DIRECTO (1)	REASEGURO TOMADO (2)	SUB - TOTAL (3)=(1) + (2)	REASEGURO PROPORCIONAL (4)	REASEGURO NO PROPORCIONAL (5)	CATASTRÓFICO (6)	SUB - TOTAL (7)=(4)+(5)+(6)	REASEGURO RETENIDO (8)=(3)-(7)
Primas Netas Emitidas	2,182	0	2,182	1,058	29	0	1,088	1,094
Variaciones en Reservas Técnicas y Matemáticas	-235	0	-235	0	0	0	0	-235
<b>Primas Netas Devengadas</b>	<b>1,947</b>	<b>0</b>	<b>1,947</b>	<b>1,058</b>	<b>29</b>	<b>0</b>	<b>1,088</b>	<b>859</b>
<b>Gastos de Operación</b>	<b>826</b>	<b>0</b>	<b>826</b>	<b>170</b>	<b>0</b>	<b>0</b>	<b>170</b>	<b>656</b>
(+) Gastos de Adquisición	254	0	254	0	0	0	0	254
(+) Gastos de Administración	572	0	572	0	0	0	0	572
(-) Comisiones por Participación de Reaseguradores	0	0	0	170	0	0	170	170
<b>Siniestralidad Neta</b>	<b>275</b>	<b>0</b>	<b>275</b>	<b>125</b>	<b>0</b>	<b>0</b>	<b>125</b>	<b>150</b>
(+) Por Obligaciones Contractuales	275	0	275	125	0	0	125	150
(-) Salvamentos y Recuperaciones	0	0	0	0	0	0	0	0
<b>Derechos Emisión (Neto)</b>	<b>109</b>	<b>0</b>	<b>109</b>	<b>0</b>	<b>0</b>	<b>0</b>	<b>0</b>	<b>109</b>
<b>Resultado Técnico</b>	<b>955</b>	<b>0</b>	<b>955</b>	<b>763</b>	<b>29</b>	<b>0</b>	<b>792</b>	<b>163</b>
Resultado en Inversiones	58	0	58	0	0	0	0	58
Cargos por Fraccionamientos	17	0	17	0	0	0	0	17
<b>Resultado Técnico y Financiero</b>	<b>1,031</b>	<b>0</b>	<b>1,031</b>	<b>763</b>	<b>29</b>	<b>0</b>	<b>792</b>	<b>238</b>
Otros Productos y Gastos	21	0	21	0	0	0	0	21
<b>Resultado en Operación de Seguros</b>	<b>1,051</b>	<b>0</b>	<b>1,051</b>	<b>763</b>	<b>29</b>	<b>0</b>	<b>792</b>	<b>259</b>
De Ejercicios Anteriores	0	0	0	0	0	0	0	0
<b>Resultado del Período</b>	<b>1,052</b>	<b>0</b>	<b>1,052</b>	<b>763</b>	<b>29</b>	<b>0</b>	<b>792</b>	<b>259</b>
Impuesto Sobre la Renta	26	0	26	0	0	0	0	26
<b>Resultado después de Impuestos</b>	<b>1,026</b>	<b>0</b>	<b>1,026</b>	<b>763</b>	<b>29</b>	<b>0</b>	<b>792</b>	<b>234</b>
<b>ÍNDICES TÉCNICOS Y FINANCIEROS (Primas Netas Devengadas)</b>								
Relación Gastos de Operación	42.4%	0.0%	42.4%	16.0%	0.0%	0.0%	15.6%	76.4%
Relación Siniestralidad	14.1%	0.0%	14.1%	11.8%	0.0%	0.0%	11.5%	17.4%
Relación Derechos de Emisión	5.6%	0.0%	5.6%	0.0%	0.0%	0.0%	0.0%	12.7%
Relación Combinada	50.9%	0.0%	50.9%	27.9%	0.0%	0.0%	27.1%	81.1%
Relación Resultado Técnico	49.1%	0.0%	49.1%	72.1%	100.0%	0.0%	72.9%	18.9%
Relación Resultado Técnico Financiero	52.9%	0.0%	52.9%	72.1%	100.0%	0.0%	72.9%	27.7%
Relación Resultado del Ramo	52.7%	0.0%	52.7%	72.1%	100.0%	0.0%	72.9%	27.2%

# EMPRESAS DE SEGUROS

## ESTADO DE RESULTADOS TÉCNICO DEL RAMO DE ROTURA DE CRISTALES

### DEL 01 DE ENERO AL 30 DE JUNIO DE 2014

(En miles de Quetzales)

DESCRIPCIÓN	SEGURO DIRECTO (1)	REASEGURO TOMADO (2)	SUB - TOTAL (3)=(1) + (2)	REASEGURO PROPORCIONAL (4)	REASEGURO NO PROPORCIONAL (5)	CATASTRÓFICO (6)	SUB - TOTAL (7)=(4)+(5)+(6)	REASEGURO RETENIDO (8)=(3)-(7)
Primas Netas Emitidas	147	0	147	1	2	0	3	144
Variaciones en Reservas Técnicas y Matemáticas	45	0	45	0	0	0	0	45
<b>Primas Netas Devengadas</b>	<b>191</b>	<b>0</b>	<b>191</b>	<b>1</b>	<b>2</b>	<b>0</b>	<b>3</b>	<b>188</b>
<b>Gastos de Operación</b>	<b>53</b>	<b>0</b>	<b>53</b>	<b>0</b>	<b>0</b>	<b>0</b>	<b>0</b>	<b>53</b>
(+) Gastos de Adquisición	24	0	24	0	0	0	0	24
(+) Gastos de Administración	29	0	29	0	0	0	0	29
(-) Comisiones por Participación de Reaseguradores	0	0	0	0	0	0	0	0
<b>Siniestralidad Neta</b>	<b>63</b>	<b>0</b>	<b>63</b>	<b>75</b>	<b>0</b>	<b>0</b>	<b>75</b>	<b>-13</b>
(+) Por Obligaciones Contractuales	64	0	64	75	0	0	75	-12
(-) Salvamentos y Recuperaciones	1	0	1	0	0	0	0	1
<b>Derechos Emisión (Neto)</b>	<b>7</b>	<b>0</b>	<b>7</b>	<b>0</b>	<b>0</b>	<b>0</b>	<b>0</b>	<b>7</b>
<b>Resultado Técnico</b>	<b>82</b>	<b>0</b>	<b>82</b>	<b>-74</b>	<b>2</b>	<b>0</b>	<b>-73</b>	<b>155</b>
Resultado en Inversiones	10	0	10	0	0	0	0	10
Cargos por Fraccionamientos	1	0	1	0	0	0	0	1
<b>Resultado Técnico y Financiero</b>	<b>93</b>	<b>0</b>	<b>93</b>	<b>-74</b>	<b>2</b>	<b>0</b>	<b>-73</b>	<b>166</b>
Otros Productos y Gastos	6	0	6	0	0	0	0	6
<b>Resultado en Operación de Seguros</b>	<b>99</b>	<b>0</b>	<b>99</b>	<b>-74</b>	<b>2</b>	<b>0</b>	<b>-73</b>	<b>171</b>
De Ejercicios Anteriores	-0	0	-0	0	0	0	0	-0
<b>Resultado del Período</b>	<b>98</b>	<b>0</b>	<b>98</b>	<b>-74</b>	<b>2</b>	<b>0</b>	<b>-73</b>	<b>171</b>
Impuesto Sobre la Renta	4	0	4	0	0	0	0	4
<b>Resultado después de Impuestos</b>	<b>94</b>	<b>0</b>	<b>94</b>	<b>-74</b>	<b>2</b>	<b>0</b>	<b>-73</b>	<b>167</b>
<b>ÍNDICES TÉCNICOS Y FINANCIEROS (Primas Netas Devengadas)</b>								
Relación Gastos de Operación	27.9%	0.0%	27.9%	13.6%	0.0%	0.0%	6.5%	28.2%
Relación Siniestralidad	32.9%	0.0%	32.9%	5,250.0%	0.0%	0.0%	2,513.8%	-6.7%
Relación Derechos de Emisión	3.7%	0.0%	3.7%	0.0%	0.0%	0.0%	0.0%	3.8%
Relación Combinada	57.0%	0.0%	57.0%	5,263.6%	0.0%	0.0%	2,520.3%	17.8%
Relación Resultado Técnico	43.0%	100.0%	43.0%	-5,163.6%	100.0%	0.0%	-2,420.3%	82.2%
Relación Resultado Técnico Financiero	48.5%	100.0%	48.5%	-5,163.6%	100.0%	0.0%	-2,420.3%	87.8%
Relación Resultado del Ramo	49.2%	100.0%	49.2%	-5,163.6%	100.0%	0.0%	-2,420.3%	88.6%

# EMPRESAS DE SEGUROS

## ESTADO DE RESULTADOS TÉCNICO DEL RAMO DE AVIACIÓN

### DEL 01 DE ENERO AL 30 DE JUNIO DE 2014

(En miles de Quetzales)

DESCRIPCIÓN	SEGURO DIRECTO (1)	REASEGURO TOMADO (2)	SUB - TOTAL (3)=(1) + (2)	REASEGURO PROPORCIONAL (4)	REASEGURO NO PROPORCIONAL (5)	CATASTRÓFICO (6)	SUB - TOTAL (7)=(4)+(5)+(6)	REASEGURO RETENIDO (8)=(3)-(7)
Primas Netas Emitidas	22,528	82	22,611	19,249	88	0	19,337	3,274
Variaciones en Reservas Técnicas y Matemáticas	407	0	407	0	0	0	0	407
<b>Primas Netas Devengadas</b>	<b>22,935</b>	<b>82</b>	<b>23,018</b>	<b>19,249</b>	<b>88</b>	<b>0</b>	<b>19,337</b>	<b>3,681</b>
<b>Gastos de Operación</b>	<b>3,646</b>	<b>0</b>	<b>3,646</b>	<b>1,792</b>	<b>0</b>	<b>0</b>	<b>1,792</b>	<b>1,854</b>
(+) Gastos de Adquisición	1,860	0	1,860	0	0	0	0	1,860
(+) Gastos de Administración	1,786	0	1,786	0	0	0	0	1,786
(-) Comisiones por Participación de Reaseguradores	0	0	0	1,792	0	0	1,792	1,792
<b>Siniestralidad Neta</b>	<b>-5,593</b>	<b>0</b>	<b>-5,593</b>	<b>-5,765</b>	<b>31</b>	<b>0</b>	<b>-5,734</b>	<b>141</b>
(+) Por Obligaciones Contractuales	-5,593	0	-5,593	-5,765	31	0	-5,734	141
(-) Salvamentos y Recuperaciones	0	0	0	0	0	0	0	0
<b>Derechos Emisión (Neto)</b>	<b>1,169</b>	<b>0</b>	<b>1,169</b>	<b>0</b>	<b>0</b>	<b>0</b>	<b>0</b>	<b>1,169</b>
<b>Resultado Técnico</b>	<b>26,050</b>	<b>82</b>	<b>26,133</b>	<b>23,222</b>	<b>57</b>	<b>0</b>	<b>23,279</b>	<b>2,854</b>
Resultado en Inversiones	367	0	367	0	0	0	0	367
Cargos por Fraccionamientos	101	0	101	0	0	0	0	101
<b>Resultado Técnico y Financiero</b>	<b>26,519</b>	<b>82</b>	<b>26,602</b>	<b>23,222</b>	<b>57</b>	<b>0</b>	<b>23,279</b>	<b>3,323</b>
Otros Productos y Gastos	-36	0	-36	0	0	0	0	-36
<b>Resultado en Operación de Seguros</b>	<b>26,483</b>	<b>82</b>	<b>26,566</b>	<b>23,222</b>	<b>57</b>	<b>0</b>	<b>23,279</b>	<b>3,287</b>
De Ejercicios Anteriores	9	0	9	0	0	0	0	9
<b>Resultado del Período</b>	<b>26,492</b>	<b>82</b>	<b>26,575</b>	<b>23,222</b>	<b>57</b>	<b>0</b>	<b>23,279</b>	<b>3,296</b>
Impuesto Sobre la Renta	24	0	24	0	0	0	0	24
<b>Resultado después de Impuestos</b>	<b>26,469</b>	<b>82</b>	<b>26,551</b>	<b>23,222</b>	<b>57</b>	<b>0</b>	<b>23,279</b>	<b>3,273</b>
<b>ÍNDICES TÉCNICOS Y FINANCIEROS (Primas Netas Devengadas)</b>								
Relación Gastos de Operación	15.9%	0.0%	15.8%	9.3%	0.0%	0.0%	9.3%	50.4%
Relación Siniestralidad	-24.4%	0.0%	-24.3%	-29.9%	35.1%	0.0%	-29.7%	3.8%
Relación Derechos de Emisión	5.1%	0.0%	5.1%	0.0%	0.0%	0.0%	0.0%	31.7%
Relación Combinada	-13.6%	0.0%	-13.5%	-20.6%	35.1%	0.0%	-20.4%	22.5%
Relación Resultado Técnico	113.6%	100.0%	113.5%	120.6%	64.9%	0.0%	120.4%	77.5%
Relación Resultado Técnico Financiero	115.6%	100.0%	115.6%	120.6%	64.9%	0.0%	120.4%	90.3%
Relación Resultado del Ramo	115.4%	100.0%	115.4%	120.6%	64.9%	0.0%	120.4%	88.9%

# EMPRESAS DE SEGUROS

## ESTADO DE RESULTADOS TÉCNICO DEL RAMO DE RESPONSABILIDAD CIVIL

### DEL 01 DE ENERO AL 30 DE JUNIO DE 2014

(En miles de Quetzales)

DESCRIPCIÓN	SEGURO DIRECTO (1)	REASEGURO TOMADO (2)	SUB - TOTAL (3)=(1) + (2)	REASEGURO PROPORCIONAL (4)	REASEGURO NO PROPORCIONAL (5)	CATASTRÓFICO (6)	SUB - TOTAL (7)=(4)+(5)+(6)	REASEGURO RETENIDO (8)=(3)-(7)
Primas Netas Emitidas	57,137	1,542	58,679	38,579	218	15	38,811	19,868
Variaciones en Reservas Técnicas y Matemáticas	-3,310	-21	-3,332	0	0	0	0	-3,332
<b>Primas Netas Devengadas</b>	<b>53,826</b>	<b>1,521</b>	<b>55,347</b>	<b>38,579</b>	<b>218</b>	<b>15</b>	<b>38,811</b>	<b>16,536</b>
<b>Gastos de Operación</b>	<b>12,049</b>	<b>255</b>	<b>12,305</b>	<b>3,595</b>	<b>0</b>	<b>0</b>	<b>3,595</b>	<b>8,710</b>
(+) Gastos de Adquisición	6,003	137	6,139	0	0	0	0	6,139
(+) Gastos de Administración	6,047	119	6,166	0	0	0	0	6,166
(-) Comisiones por Participación de Reaseguradores	0	0	0	3,595	0	0	3,595	3,595
<b>Siniestralidad Neta</b>	<b>10,145</b>	<b>1,533</b>	<b>11,678</b>	<b>3,916</b>	<b>265</b>	<b>0</b>	<b>4,182</b>	<b>7,496</b>
(+) Por Obligaciones Contractuales	10,200	1,533	11,733	3,971	265	0	4,237	7,496
(-) Salvamentos y Recuperaciones	55	0	55	55	0	0	55	-0
<b>Derechos Emisión (Neto)</b>	<b>2,530</b>	<b>0</b>	<b>2,530</b>	<b>0</b>	<b>0</b>	<b>0</b>	<b>0</b>	<b>2,530</b>
<b>Resultado Técnico</b>	<b>34,161</b>	<b>-267</b>	<b>33,894</b>	<b>31,068</b>	<b>-48</b>	<b>15</b>	<b>31,035</b>	<b>2,860</b>
Resultado en Inversiones	1,527	0	1,527	0	0	0	0	1,527
Cargos por Fraccionamientos	391	0	391	0	0	0	0	391
<b>Resultado Técnico y Financiero</b>	<b>36,079</b>	<b>-267</b>	<b>35,812</b>	<b>31,068</b>	<b>-48</b>	<b>15</b>	<b>31,035</b>	<b>4,777</b>
Otros Productos y Gastos	129	0	129	0	0	0	0	129
<b>Resultado en Operación de Seguros</b>	<b>36,207</b>	<b>-267</b>	<b>35,941</b>	<b>31,068</b>	<b>-48</b>	<b>15</b>	<b>31,035</b>	<b>4,906</b>
De Ejercicios Anteriores	32	0	32	0	0	0	0	32
<b>Resultado del Período</b>	<b>36,239</b>	<b>-267</b>	<b>35,972</b>	<b>31,068</b>	<b>-48</b>	<b>15</b>	<b>31,035</b>	<b>4,938</b>
Impuesto Sobre la Renta	100	0	100	0	0	0	0	100
<b>Resultado después de Impuestos</b>	<b>36,139</b>	<b>-267</b>	<b>35,873</b>	<b>31,068</b>	<b>-48</b>	<b>15</b>	<b>31,035</b>	<b>4,838</b>
<b>ÍNDICES TÉCNICOS Y FINANCIEROS (Primas Netas Devengadas)</b>								
Relación Gastos de Operación	22.4%	16.8%	22.2%	9.3%	0.0%	0.0%	9.3%	52.7%
Relación Siniestralidad	18.8%	100.7%	21.1%	10.2%	121.9%	0.0%	10.8%	45.3%
Relación Derechos de Emisión	4.7%	0.0%	4.6%	0.0%	0.0%	0.0%	0.0%	15.3%
Relación Combinada	36.5%	117.5%	38.8%	19.5%	121.9%	0.0%	20.0%	82.7%
Relación Resultado Técnico	63.5%	-17.5%	61.2%	80.5%	-21.9%	100.0%	80.0%	17.3%
Relación Resultado Técnico Financiero	67.0%	-17.5%	64.7%	80.5%	-21.9%	100.0%	80.0%	28.9%
Relación Resultado del Ramo	67.1%	-17.5%	64.8%	80.5%	-21.9%	100.0%	80.0%	29.3%

# EMPRESAS DE SEGUROS

## ESTADO DE RESULTADOS TÉCNICO DEL RAMO DE SEGURO OBLIGATORIO LEY DE TRÁNSITO

### DEL 01 DE ENERO AL 30 DE JUNIO DE 2014

(En miles de Quetzales)

DESCRIPCIÓN	SEGURO DIRECTO (1)	REASEGURO TOMADO (2)	SUB - TOTAL (3)=(1) + (2)	REASEGURO PROPORCIONAL (4)	REASEGURO NO PROPORCIONAL (5)	CATASTRÓFICO (6)	SUB - TOTAL (7)=(4)+(5)+(6)	REASEGURO RETENIDO (8)=(3)-(7)
Primas Netas Emitidas	17,555	1,724	19,279	4,799	1,385	0	6,184	13,094
Variaciones en Reservas Técnicas y Matemáticas	-377	0	-377	0	0	0	0	-377
<b>Primas Netas Devengadas</b>	<b>17,178</b>	<b>1,724</b>	<b>18,902</b>	<b>4,799</b>	<b>1,385</b>	<b>0</b>	<b>6,184</b>	<b>12,717</b>
<b>Gastos de Operación</b>	<b>4,545</b>	<b>0</b>	<b>4,545</b>	<b>821</b>	<b>0</b>	<b>0</b>	<b>821</b>	<b>3,724</b>
(+) Gastos de Adquisición	1,841	0	1,841	0	0	0	0	1,841
(+) Gastos de Administración	2,704	0	2,704	0	0	0	0	2,704
(-) Comisiones por Participación de Reaseguradores	0	0	0	821	0	0	821	821
<b>Siniestralidad Neta</b>	<b>7,727</b>	<b>1,061</b>	<b>8,788</b>	<b>2,803</b>	<b>914</b>	<b>0</b>	<b>3,717</b>	<b>5,072</b>
(+) Por Obligaciones Contractuales	7,727	1,061	8,788	2,803	914	0	3,717	5,072
(-) Salvamentos y Recuperaciones	0	0	0	0	0	0	0	0
<b>Derechos Emisión (Neto)</b>	<b>807</b>	<b>0</b>	<b>807</b>	<b>0</b>	<b>0</b>	<b>0</b>	<b>0</b>	<b>807</b>
<b>Resultado Técnico</b>	<b>5,712</b>	<b>663</b>	<b>6,375</b>	<b>1,175</b>	<b>472</b>	<b>0</b>	<b>1,646</b>	<b>4,729</b>
Resultado en Inversiones	621	0	621	0	0	0	0	621
Cargos por Fraccionamientos	277	0	277	0	0	0	0	277
<b>Resultado Técnico y Financiero</b>	<b>6,611</b>	<b>663</b>	<b>7,273</b>	<b>1,175</b>	<b>472</b>	<b>0</b>	<b>1,646</b>	<b>5,627</b>
Otros Productos y Gastos	-206	0	-206	0	0	0	0	-206
<b>Resultado en Operación de Seguros</b>	<b>6,405</b>	<b>663</b>	<b>7,068</b>	<b>1,175</b>	<b>472</b>	<b>0</b>	<b>1,646</b>	<b>5,421</b>
De Ejercicios Anteriores	-18	0	-18	0	0	0	0	-18
<b>Resultado del Período</b>	<b>6,388</b>	<b>663</b>	<b>7,050</b>	<b>1,175</b>	<b>472</b>	<b>0</b>	<b>1,646</b>	<b>5,404</b>
Impuesto Sobre la Renta	184	0	184	0	0	0	0	184
<b>Resultado después de Impuestos</b>	<b>6,204</b>	<b>663</b>	<b>6,866</b>	<b>1,175</b>	<b>472</b>	<b>0</b>	<b>1,646</b>	<b>5,220</b>
<b>ÍNDICES TÉCNICOS Y FINANCIEROS (Primas Netas Devengadas)</b>								
Relación Gastos de Operación	26.5%	0.0%	24.0%	17.1%	0.0%	0.0%	13.3%	29.3%
Relación Siniestralidad	45.0%	61.6%	46.5%	58.4%	66.0%	0.0%	60.1%	39.9%
Relación Derechos de Emisión	4.7%	0.0%	4.3%	0.0%	0.0%	0.0%	0.0%	6.3%
Relación Combinada	66.7%	61.6%	66.3%	75.5%	66.0%	0.0%	73.4%	62.8%
Relación Resultado Técnico	33.3%	38.4%	33.7%	24.5%	34.0%	0.0%	26.6%	37.2%
Relación Resultado Técnico Financiero	38.5%	38.4%	38.5%	24.5%	34.0%	0.0%	26.6%	44.2%
Relación Resultado del Ramo	36.1%	38.4%	36.3%	24.5%	34.0%	0.0%	26.6%	41.0%

# EMPRESAS DE SEGUROS

## ESTADO DE RESULTADOS TÉCNICO DEL RAMO DE RIESGOS TÉCNICO

### DEL 01 DE ENERO AL 30 DE JUNIO DE 2014

(En miles de Quetzales)

DESCRIPCIÓN	SEGURO DIRECTO (1)	REASEGURO TOMADO (2)	SUB - TOTAL (3)=(1) + (2)	REASEGURO PROPORCIONAL (4)	REASEGURO NO PROPORCIONAL (5)	CATASTRÓFICO (6)	SUB - TOTAL (7)=(4)+(5)+(6)	REASEGURO RETENIDO (8)=(3)-(7)
Primas Netas Emitidas	77,668	740	78,408	55,427	963	4,046	60,436	17,972
Variaciones en Reservas Técnicas y Matemáticas	-3,093	-9	-3,103	0	0	0	0	-3,103
<b>Primas Netas Devengadas</b>	<b>74,575</b>	<b>731</b>	<b>75,306</b>	<b>55,427</b>	<b>963</b>	<b>4,046</b>	<b>60,436</b>	<b>14,870</b>
<b>Gastos de Operación</b>	<b>16,165</b>	<b>54</b>	<b>16,219</b>	<b>4,181</b>	<b>0</b>	<b>0</b>	<b>4,181</b>	<b>12,038</b>
(+) Gastos de Adquisición	8,147	53	8,199	0	0	0	0	8,199
(+) Gastos de Administración	8,018	2	8,020	0	0	0	0	8,020
(-) Comisiones por Participación de Reaseguradores	0	0	0	4,181	0	0	4,181	4,181
<b>Siniestralidad Neta</b>	<b>69,805</b>	<b>78</b>	<b>69,883</b>	<b>56,231</b>	<b>2,351</b>	<b>0</b>	<b>58,582</b>	<b>11,301</b>
(+) Por Obligaciones Contractuales	69,971	78	70,049	56,232	2,351	0	58,583	11,467
(-) Salvamentos y Recuperaciones	166	0	166	1	0	0	1	166
<b>Derechos Emisión (Neto)</b>	<b>3,683</b>	<b>0</b>	<b>3,683</b>	<b>0</b>	<b>0</b>	<b>0</b>	<b>0</b>	<b>3,683</b>
<b>Resultado Técnico</b>	<b>-7,712</b>	<b>599</b>	<b>-7,113</b>	<b>-4,985</b>	<b>-1,389</b>	<b>4,046</b>	<b>-2,327</b>	<b>-4,786</b>
Resultado en Inversiones	1,388	0	1,388	0	0	0	0	1,388
Cargos por Fraccionamientos	632	0	632	0	0	0	0	632
<b>Resultado Técnico y Financiero</b>	<b>-5,692</b>	<b>599</b>	<b>-5,093</b>	<b>-4,985</b>	<b>-1,389</b>	<b>4,046</b>	<b>-2,327</b>	<b>-2,766</b>
Otros Productos y Gastos	202	0	202	0	0	0	0	202
<b>Resultado en Operación de Seguros</b>	<b>-5,491</b>	<b>599</b>	<b>-4,892</b>	<b>-4,985</b>	<b>-1,389</b>	<b>4,046</b>	<b>-2,327</b>	<b>-2,564</b>
De Ejercicios Anteriores	16	0	16	0	0	0	0	16
<b>Resultado del Período</b>	<b>-5,475</b>	<b>599</b>	<b>-4,876</b>	<b>-4,985</b>	<b>-1,389</b>	<b>4,046</b>	<b>-2,327</b>	<b>-2,548</b>
Impuesto Sobre la Renta	4	0	4	0	0	0	0	4
<b>Resultado después de Impuestos</b>	<b>-5,478</b>	<b>599</b>	<b>-4,879</b>	<b>-4,985</b>	<b>-1,389</b>	<b>4,046</b>	<b>-2,327</b>	<b>-2,552</b>
<b>ÍNDICES TÉCNICOS Y FINANCIEROS (Primas Netas Devengadas)</b>								
Relación Gastos de Operación	21.7%	7.4%	21.5%	7.5%	0.0%	0.0%	6.9%	81.0%
Relación Siniestralidad	93.6%	10.7%	92.8%	101.4%	244.2%	0.0%	96.9%	76.0%
Relación Derechos de Emisión	4.9%	0.0%	4.9%	0.0%	0.0%	0.0%	0.0%	24.8%
Relación Combinada	110.3%	18.1%	109.4%	109.0%	244.2%	0.0%	103.9%	132.2%
Relación Resultado Técnico	-10.3%	81.9%	-9.4%	-9.0%	-144.2%	100.0%	-3.9%	-32.2%
Relación Resultado Técnico Financiero	-7.6%	81.9%	-6.8%	-9.0%	-144.2%	100.0%	-3.9%	-18.6%
Relación Resultado del Ramo	-7.3%	81.9%	-6.5%	-9.0%	-144.2%	100.0%	-3.9%	-17.2%

# EMPRESAS DE SEGUROS

## ESTADO DE RESULTADOS TÉCNICO DEL RAMO DE SEGURO AGRÍCOLA

### DEL 01 DE ENERO AL 30 DE JUNIO DE 2014

(En miles de Quetzales)

DESCRIPCIÓN	SEGURO DIRECTO (1)	REASEGURO TOMADO (2)	SUB - TOTAL (3)=(1) + (2)	REASEGURO PROPORCIONAL (4)	REASEGURO NO PROPORCIONAL (5)	CATASTRÓFICO (6)	SUB - TOTAL (7)=(4)+(5)+(6)	REASEGURO RETENIDO (8)=(3)-(7)
Primas Netas Emitidas	7,517	8	7,525	5,550	0	0	5,550	1,975
Variaciones en Reservas Técnicas y Matemáticas	114	0	114	0	0	0	0	114
<b>Primas Netas Devengadas</b>	<b>7,631</b>	<b>8</b>	<b>7,639</b>	<b>5,550</b>	<b>0</b>	<b>0</b>	<b>5,550</b>	<b>2,089</b>
<b>Gastos de Operación</b>	<b>2,496</b>	<b>0</b>	<b>2,496</b>	<b>3</b>	<b>0</b>	<b>0</b>	<b>3</b>	<b>2,493</b>
(+) Gastos de Adquisición	1,521	0	1,521	0	0	0	0	1,521
(+) Gastos de Administración	975	0	975	0	0	0	0	975
(-) Comisiones por Participación de Reaseguradores	0	0	0	3	0	0	3	3
<b>Siniestralidad Neta</b>	<b>7,281</b>	<b>200</b>	<b>7,481</b>	<b>7,098</b>	<b>0</b>	<b>0</b>	<b>7,098</b>	<b>383</b>
(+) Por Obligaciones Contractuales	7,281	200	7,481	7,098	0	0	7,098	383
(-) Salvamentos y Recuperaciones	0	0	0	0	0	0	0	0
<b>Derechos Emisión (Neto)</b>	<b>371</b>	<b>0</b>	<b>371</b>	<b>0</b>	<b>0</b>	<b>0</b>	<b>0</b>	<b>371</b>
<b>Resultado Técnico</b>	<b>-1,774</b>	<b>-192</b>	<b>-1,966</b>	<b>-1,550</b>	<b>0</b>	<b>0</b>	<b>-1,550</b>	<b>-415</b>
Resultado en Inversiones	34	0	34	0	0	0	0	34
Cargos por Fraccionamientos	0	0	0	0	0	0	0	0
<b>Resultado Técnico y Financiero</b>	<b>-1,740</b>	<b>-192</b>	<b>-1,932</b>	<b>-1,550</b>	<b>0</b>	<b>0</b>	<b>-1,550</b>	<b>-381</b>
Otros Productos y Gastos	-38	0	-38	0	0	0	0	-38
<b>Resultado en Operación de Seguros</b>	<b>-1,778</b>	<b>-192</b>	<b>-1,969</b>	<b>-1,550</b>	<b>0</b>	<b>0</b>	<b>-1,550</b>	<b>-419</b>
De Ejercicios Anteriores	-2	0	-2	0	0	0	0	-2
<b>Resultado del Período</b>	<b>-1,780</b>	<b>-192</b>	<b>-1,972</b>	<b>-1,550</b>	<b>0</b>	<b>0</b>	<b>-1,550</b>	<b>-421</b>
Impuesto Sobre la Renta	7	0	7	0	0	0	0	7
<b>Resultado después de Impuestos</b>	<b>-1,787</b>	<b>-192</b>	<b>-1,978</b>	<b>-1,550</b>	<b>0</b>	<b>0</b>	<b>-1,550</b>	<b>-428</b>
<b>ÍNDICES TÉCNICOS Y FINANCIEROS (Primas Netas Devengadas)</b>								
Relación Gastos de Operación	32.7%	0.0%	32.7%	0.0%	0.0%	0.0%	0.0%	119.3%
Relación Siniestralidad	95.4%	2,477.6%	97.9%	127.9%	0.0%	0.0%	127.9%	18.3%
Relación Derechos de Emisión	4.9%	0.0%	4.9%	0.0%	0.0%	0.0%	0.0%	17.8%
Relación Combinada	123.2%	2,477.6%	125.7%	127.9%	0.0%	0.0%	127.9%	119.9%
Relación Resultado Técnico	-23.2%	-2,377.6%	-25.7%	-27.9%	0.0%	0.0%	-27.9%	-19.9%
Relación Resultado Técnico Financiero	-22.8%	-2,377.6%	-25.3%	-27.9%	0.0%	0.0%	-27.9%	-18.2%
Relación Resultado del Ramo	-23.4%	-2,377.6%	-25.9%	-27.9%	0.0%	0.0%	-27.9%	-20.5%

# EMPRESAS DE SEGUROS

## ESTADO DE RESULTADOS TÉCNICO DEL RAMO DE DIVERSOS

### DEL 01 DE ENERO AL 30 DE JUNIO DE 2014

(En miles de Quetzales)

DESCRIPCIÓN	SEGURO DIRECTO (1)	REASEGURO TOMADO (2)	SUB - TOTAL (3)=(1) + (2)	REASEGURO PROPORCIONAL (4)	REASEGURO NO PROPORCIONAL (5)	CATASTRÓFICO (6)	SUB - TOTAL (7)=(4)+(5)+(6)	REASEGURO RETENIDO (8)=(3)-(7)
Primas Netas Emitidas	35,211	910	36,120	20,937	397	0	21,334	14,787
Variaciones en Reservas Técnicas y Matemáticas	-4,525	-9	-4,535	0	0	0	0	-4,535
<b>Primas Netas Devengadas</b>	<b>30,685</b>	<b>900</b>	<b>31,586</b>	<b>20,937</b>	<b>397</b>	<b>0</b>	<b>21,334</b>	<b>10,252</b>
<b>Gastos de Operación</b>	<b>9,358</b>	<b>427</b>	<b>9,785</b>	<b>3,750</b>	<b>0</b>	<b>0</b>	<b>3,750</b>	<b>6,035</b>
(+) Gastos de Adquisición	3,594	194	3,788	0	0	0	0	3,788
(+) Gastos de Administración	5,764	234	5,997	0	0	0	0	5,997
(-) Comisiones por Participación de Reaseguradores	0	0	0	3,750	0	0	3,750	3,750
<b>Siniestralidad Neta</b>	<b>4,607</b>	<b>984</b>	<b>5,590</b>	<b>3,333</b>	<b>5</b>	<b>0</b>	<b>3,338</b>	<b>2,252</b>
(+) Por Obligaciones Contractuales	4,686	984	5,669	3,349	5	0	3,354	2,316
(-) Salvamentos y Recuperaciones	79	0	79	16	0	0	16	63
<b>Derechos Emisión (Neto)</b>	<b>1,627</b>	<b>0</b>	<b>1,627</b>	<b>0</b>	<b>0</b>	<b>0</b>	<b>0</b>	<b>1,627</b>
<b>Resultado Técnico</b>	<b>18,348</b>	<b>-510</b>	<b>17,837</b>	<b>13,853</b>	<b>392</b>	<b>0</b>	<b>14,245</b>	<b>3,592</b>
Resultado en Inversiones	1,660	0	1,660	0	0	0	0	1,660
Cargos por Fraccionamientos	139	0	139	0	0	0	0	139
<b>Resultado Técnico y Financiero</b>	<b>20,147</b>	<b>-510</b>	<b>19,637</b>	<b>13,853</b>	<b>392</b>	<b>0</b>	<b>14,245</b>	<b>5,391</b>
Otros Productos y Gastos	-139	0	-139	0	0	0	0	-139
<b>Resultado en Operación de Seguros</b>	<b>20,009</b>	<b>-510</b>	<b>19,498</b>	<b>13,853</b>	<b>392</b>	<b>0</b>	<b>14,245</b>	<b>5,253</b>
De Ejercicios Anteriores	-29	0	-29	0	0	0	0	-29
<b>Resultado del Período</b>	<b>19,980</b>	<b>-510</b>	<b>19,469</b>	<b>13,853</b>	<b>392</b>	<b>0</b>	<b>14,245</b>	<b>5,224</b>
Impuesto Sobre la Renta	1,160	0	1,160	0	0	0	0	1,160
<b>Resultado después de Impuestos</b>	<b>18,819</b>	<b>-510</b>	<b>18,309</b>	<b>13,853</b>	<b>392</b>	<b>0</b>	<b>14,245</b>	<b>4,064</b>
<b>ÍNDICES TÉCNICOS Y FINANCIEROS (Primas Netas Devengadas)</b>								
Relación Gastos de Operación	30.5%	47.4%	31.0%	17.9%	0.0%	0.0%	17.6%	58.9%
Relación Siniestralidad	15.0%	109.2%	17.7%	15.9%	1.1%	0.0%	15.6%	22.0%
Relación Derechos de Emisión	5.3%	0.0%	5.2%	0.0%	0.0%	0.0%	0.0%	15.9%
Relación Combinada	40.2%	156.7%	43.5%	33.8%	1.1%	0.0%	33.2%	65.0%
Relación Resultado Técnico	59.8%	-56.7%	56.5%	66.2%	98.9%	0.0%	66.8%	35.0%
Relación Resultado Técnico Financiero	65.7%	-56.7%	62.2%	66.2%	98.9%	0.0%	66.8%	52.6%
Relación Resultado del Ramo	61.3%	-56.7%	58.0%	66.2%	98.9%	0.0%	66.8%	39.6%

# EMPRESAS DE SEGUROS

## ESTADO DE RESULTADOS TÉCNICO DEL RAMO DE CONSOLIDADO DAÑOS

### DEL 01 DE ENERO AL 30 DE JUNIO DE 2014

(En miles de Quetzales)

DESCRIPCIÓN	SEGURO DIRECTO (1)	REASEGURO TOMADO (2)	SUB - TOTAL (3)=(1) + (2)	REASEGURO PROPORCIONAL (4)	REASEGURO NO PROPORCIONAL (5)	CATASTRÓFICO (6)	SUB - TOTAL (7)=(4)+(5)+(6)	REASEGURO RETENIDO (8)=(3)-(7)
Primas Netas Emitidas	1,485,675	40,197	1,525,871	665,747	29,727	37,488	732,962	792,910
Variaciones en Reservas Técnicas y Matemáticas	-87,175	-490	-87,665	0	0	0	0	-87,665
<b>Primas Netas Devengadas</b>	<b>1,398,500</b>	<b>39,707</b>	<b>1,438,207</b>	<b>665,747</b>	<b>29,727</b>	<b>37,488</b>	<b>732,962</b>	<b>705,245</b>
<b>Gastos de Operación</b>	<b>413,691</b>	<b>4,328</b>	<b>418,019</b>	<b>67,674</b>	<b>0</b>	<b>0</b>	<b>67,674</b>	<b>350,346</b>
(+) Gastos de Adquisición	222,500	2,308	224,808	0	0	0	0	224,808
(+) Gastos de Administración	191,191	2,020	193,212	0	0	0	0	193,212
(-) Comisiones por Participación de Reaseguradores	0	0	0	67,674	0	0	67,674	67,674
<b>Siniestralidad Neta</b>	<b>552,093</b>	<b>21,481</b>	<b>573,574</b>	<b>166,376</b>	<b>22,528</b>	<b>0</b>	<b>188,904</b>	<b>384,670</b>
(+) Por Obligaciones Contractuales	601,054	21,481	622,535	167,090	22,528	0	189,618	432,917
(-) Salvamentos y Recuperaciones	48,961	0	48,961	714	0	0	714	48,248
<b>Derechos Emisión (Neto)</b>	<b>70,728</b>	<b>0</b>	<b>70,728</b>	<b>0</b>	<b>0</b>	<b>0</b>	<b>0</b>	<b>70,728</b>
<b>Resultado Técnico</b>	<b>503,444</b>	<b>13,897</b>	<b>517,341</b>	<b>431,697</b>	<b>7,198</b>	<b>37,488</b>	<b>476,384</b>	<b>40,958</b>
Resultado en Inversiones	54,984	0	54,984	0	0	0	0	54,984
Cargos por Fraccionamientos	28,032	0	28,032	0	0	0	0	28,032
<b>Resultado Técnico y Financiero</b>	<b>586,460</b>	<b>13,897</b>	<b>600,357</b>	<b>431,697</b>	<b>7,198</b>	<b>37,488</b>	<b>476,384</b>	<b>123,973</b>
Otros Productos y Gastos	10,017	0	10,017	0	0	0	0	10,017
<b>Resultado en Operación de Seguros</b>	<b>596,477</b>	<b>13,897</b>	<b>610,374</b>	<b>431,697</b>	<b>7,198</b>	<b>37,488</b>	<b>476,384</b>	<b>133,990</b>
De Ejercicios Anteriores	1,273	0	1,273	0	0	0	0	1,273
<b>Resultado del Período</b>	<b>597,750</b>	<b>13,897</b>	<b>611,647</b>	<b>431,697</b>	<b>7,198</b>	<b>37,488</b>	<b>476,384</b>	<b>135,263</b>
Impuesto Sobre la Renta	5,089	0	5,089	0	0	0	0	5,089
<b>Resultado después de Impuestos</b>	<b>592,661</b>	<b>13,897</b>	<b>606,559</b>	<b>431,697</b>	<b>7,198</b>	<b>37,488</b>	<b>476,384</b>	<b>130,175</b>
<b>ÍNDICES TÉCNICOS Y FINANCIEROS (Primas Netas Devengadas)</b>								
Relación Gastos de Operación	29.6%	10.9%	29.1%	10.2%	0.0%	0.0%	9.2%	49.7%
Relación Siniestralidad	39.5%	54.1%	39.9%	25.0%	75.8%	0.0%	25.8%	54.5%
Relación Derechos de Emisión	5.1%	0.0%	4.9%	0.0%	0.0%	0.0%	0.0%	10.0%
Relación Combinada	64.0%	65.0%	64.0%	35.2%	75.8%	0.0%	35.0%	94.2%
Relación Resultado Técnico	36.0%	35.0%	36.0%	64.8%	24.2%	100.0%	65.0%	5.8%
Relación Resultado Técnico Financiero	41.9%	35.0%	41.7%	64.8%	24.2%	100.0%	65.0%	17.6%
Relación Resultado del Ramo	42.4%	35.0%	42.2%	64.8%	24.2%	100.0%	65.0%	18.5%

# EMPRESAS DE SEGUROS

## ESTADO DE RESULTADOS TÉCNICO DEL RAMO DE FIDELIDAD

### DEL 01 DE ENERO AL 30 DE JUNIO DE 2014

(En miles de Quetzales)

DESCRIPCIÓN	SEGURO DIRECTO (1)	REASEGURO TOMADO (2)	SUB - TOTAL (3)=(1) + (2)	REASEGURO PROPORCIONAL (4)	REASEGURO NO PROPORCIONAL (5)	CATASTRÓFICO (6)	SUB - TOTAL (7)=(4)+(5)+(6)	REASEGURO RETENIDO (8)=(3)-(7)
Primas Netas Emitidas	9,682	0	9,682	357	4	0	361	9,321
Variaciones en Reservas Técnicas y Matemáticas	-264	0	-264	0	0	0	0	-264
<b>Primas Netas Devengadas</b>	<b>9,419</b>	<b>0</b>	<b>9,419</b>	<b>357</b>	<b>4</b>	<b>0</b>	<b>361</b>	<b>9,058</b>
<b>Gastos de Operación</b>	<b>2,915</b>	<b>0</b>	<b>2,915</b>	<b>10</b>	<b>0</b>	<b>0</b>	<b>10</b>	<b>2,905</b>
(+) Gastos de Adquisición	203	0	203	0	0	0	0	203
(+) Gastos de Administración	2,712	0	2,712	0	0	0	0	2,712
(-) Comisiones por Participación de Reaseguradores	0	0	0	10	0	0	10	10
<b>Siniestralidad Neta</b>	<b>-420</b>	<b>0</b>	<b>-420</b>	<b>126</b>	<b>3</b>	<b>0</b>	<b>129</b>	<b>-549</b>
(+) Por Obligaciones Contractuales	482	0	482	139	3	0	142	340
(-) Salvamentos y Recuperaciones	79	0	79	13	0	0	13	67
(+) Variación en estimación de reclamaciones	-823	0	-823	0	0	0	0	-823
<b>Derechos Emisión (Neto)</b>	<b>127</b>	<b>0</b>	<b>127</b>	<b>0</b>	<b>0</b>	<b>0</b>	<b>0</b>	<b>127</b>
<b>Resultado Técnico</b>	<b>7,051</b>	<b>0</b>	<b>7,051</b>	<b>222</b>	<b>1</b>	<b>0</b>	<b>222</b>	<b>6,828</b>
Resultado en Inversiones	546	0	546	0	0	0	0	546
Cargos por Fraccionamientos	0	0	0	0	0	0	0	0
<b>Resultado Técnico y Financiero</b>	<b>7,597</b>	<b>0</b>	<b>7,597</b>	<b>222</b>	<b>1</b>	<b>0</b>	<b>222</b>	<b>7,374</b>
Otros Productos y Gastos	9	0	9	0	0	0	0	9
<b>Resultado en Operación de Seguros</b>	<b>7,605</b>	<b>0</b>	<b>7,605</b>	<b>222</b>	<b>1</b>	<b>0</b>	<b>222</b>	<b>7,383</b>
De Ejercicios Anteriores	1	0	1	0	0	0	0	1
<b>Resultado del Período</b>	<b>7,606</b>	<b>0</b>	<b>7,606</b>	<b>222</b>	<b>1</b>	<b>0</b>	<b>222</b>	<b>7,384</b>
Impuesto Sobre la Renta	50	0	50	0	0	0	0	50
<b>Resultado después de Impuestos</b>	<b>7,557</b>	<b>0</b>	<b>7,557</b>	<b>222</b>	<b>1</b>	<b>0</b>	<b>222</b>	<b>7,334</b>
<b>ÍNDICES TÉCNICOS Y FINANCIEROS (Primas Netas Devengadas)</b>								
Relación Gastos de Operación	30.9%	0.0%	30.9%	2.7%	0.0%	0.0%	2.6%	32.1%
Relación Siniestralidad	-4.5%	0.0%	-4.5%	35.2%	80.6%	0.0%	35.8%	-6.1%
Relación Derechos de Emisión	1.3%	0.0%	1.3%	0.0%	0.0%	0.0%	0.0%	1.4%
Relación Combinada	25.1%	0.0%	25.1%	37.9%	80.6%	0.0%	38.4%	24.6%
Relación Resultado Técnico	74.9%	0.0%	74.9%	62.1%	19.4%	0.0%	61.6%	75.4%
Relación Resultado Técnico Financiero	80.7%	0.0%	80.7%	62.1%	19.4%	0.0%	61.6%	81.4%
Relación Resultado del Ramo	80.2%	0.0%	80.2%	62.1%	19.4%	0.0%	61.6%	81.0%

# EMPRESAS DE SEGUROS

## ESTADO DE RESULTADOS TÉCNICO DEL RAMO DE JUDICIALES

### DEL 01 DE ENERO AL 30 DE JUNIO DE 2014

(En miles de Quetzales)

DESCRIPCIÓN	SEGURO DIRECTO (1)	REASEGURO TOMADO (2)	SUB - TOTAL (3)=(1) + (2)	REASEGURO PROPORCIONAL (4)	REASEGURO NO PROPORCIONAL (5)	CATASTRÓFICO (6)	SUB - TOTAL (7)=(4)+(5)+(6)	REASEGURO RETENIDO (8)=(3)-(7)
Primas Netas Emitidas	2,237	0	2,237	1,534	4	0	1,539	698
Variaciones en Reservas Técnicas y Matemáticas	14	0	14	0	0	0	0	14
<b>Primas Netas Devengadas</b>	<b>2,251</b>	<b>0</b>	<b>2,251</b>	<b>1,534</b>	<b>4</b>	<b>0</b>	<b>1,539</b>	<b>712</b>
<b>Gastos de Operación</b>	<b>834</b>	<b>0</b>	<b>834</b>	<b>47</b>	<b>0</b>	<b>0</b>	<b>47</b>	<b>786</b>
(+) Gastos de Adquisición	320	0	320	0	0	0	0	320
(+) Gastos de Administración	514	0	514	0	0	0	0	514
(-) Comisiones por Participación de Reaseguradores	0	0	0	47	0	0	47	47
<b>Siniestralidad Neta</b>	<b>0</b>	<b>0</b>	<b>0</b>	<b>0</b>	<b>0</b>	<b>0</b>	<b>0</b>	<b>0</b>
(+) Por Obligaciones Contractuales	0	0	0	0	0	0	0	0
(-) Salvamentos y Recuperaciones	0	0	0	0	0	0	0	0
(+) Variación en estimación de reclamaciones	0	0	0	0	0	0	0	0
<b>Derechos Emisión (Neto)</b>	<b>181</b>	<b>0</b>	<b>181</b>	<b>0</b>	<b>0</b>	<b>0</b>	<b>0</b>	<b>181</b>
<b>Resultado Técnico</b>	<b>1,598</b>	<b>0</b>	<b>1,598</b>	<b>1,487</b>	<b>4</b>	<b>0</b>	<b>1,491</b>	<b>107</b>
Resultado en Inversiones	390	0	390	0	0	0	0	390
Cargos por Fraccionamientos	0	0	0	0	0	0	0	0
<b>Resultado Técnico y Financiero</b>	<b>1,988</b>	<b>0</b>	<b>1,988</b>	<b>1,487</b>	<b>4</b>	<b>0</b>	<b>1,491</b>	<b>496</b>
Otros Productos y Gastos	-8	0	-8	0	0	0	0	-8
<b>Resultado en Operación de Seguros</b>	<b>1,979</b>	<b>0</b>	<b>1,979</b>	<b>1,487</b>	<b>4</b>	<b>0</b>	<b>1,491</b>	<b>488</b>
De Ejercicios Anteriores	17	0	17	0	0	0	0	17
<b>Resultado del Periodo</b>	<b>1,997</b>	<b>0</b>	<b>1,997</b>	<b>1,487</b>	<b>4</b>	<b>0</b>	<b>1,491</b>	<b>505</b>
Impuesto Sobre la Renta	23	0	23	0	0	0	0	23
<b>Resultado después de Impuestos</b>	<b>1,973</b>	<b>0</b>	<b>1,973</b>	<b>1,487</b>	<b>4</b>	<b>0</b>	<b>1,491</b>	<b>482</b>
<b>ÍNDICES TÉCNICOS Y FINANCIEROS (Primas Netas Devengadas)</b>								
Relación Gastos de Operación	37.0%	0.0%	37.0%	3.1%	0.0%	0.0%	3.1%	110.4%
Relación Siniestralidad	0.0%	0.0%	0.0%	0.0%	0.0%	0.0%	0.0%	0.0%
Relación Derechos de Emisión	8.0%	0.0%	8.0%	0.0%	0.0%	0.0%	0.0%	25.4%
Relación Combinada	29.0%	0.0%	29.0%	3.1%	0.0%	0.0%	3.1%	85.0%
Relación Resultado Técnico	71.0%	0.0%	71.0%	96.9%	100.0%	0.0%	96.9%	15.0%
Relación Resultado Técnico Financiero	88.3%	0.0%	88.3%	96.9%	100.0%	0.0%	96.9%	69.7%
Relación Resultado del Ramo	87.7%	0.0%	87.7%	96.9%	100.0%	0.0%	96.9%	67.6%

# EMPRESAS DE SEGUROS

## ESTADO DE RESULTADOS TÉCNICO DEL RAMO DE ADMINISTRATIVOS ANTE GOBIERNO

### DEL 01 DE ENERO AL 30 DE JUNIO DE 2014

(En miles de Quetzales)

DESCRIPCIÓN	SEGURO DIRECTO (1)	REASEGURO TOMADO (2)	SUB - TOTAL (3)=(1) + (2)	REASEGURO PROPORCIONAL (4)	REASEGURO NO PROPORCIONAL (5)	CATASTRÓFICO (6)	SUB - TOTAL (7)=(4)+(5)+(6)	REASEGURO RETENIDO (8)=(3)-(7)
Primas Netas Emitidas	66,896	862	67,757	24,816	144	0	24,960	42,798
Variaciones en Reservas Técnicas y Matemáticas	447	0	447	0	0	0	0	447
<b>Primas Netas Devengadas</b>	<b>67,343</b>	<b>862</b>	<b>68,204</b>	<b>24,816</b>	<b>144</b>	<b>0</b>	<b>24,960</b>	<b>43,245</b>
<b>Gastos de Operación</b>	<b>26,481</b>	<b>11</b>	<b>26,492</b>	<b>3,039</b>	<b>0</b>	<b>0</b>	<b>3,039</b>	<b>23,453</b>
(+) Gastos de Adquisición	10,633	11	10,643	0	0	0	0	10,643
(+) Gastos de Administración	15,849	-0	15,849	0	0	0	0	15,849
(-) Comisiones por Participación de Reaseguradores	0	0	0	3,039	0	0	3,039	3,039
<b>Siniestralidad Neta</b>	<b>4,858</b>	<b>0</b>	<b>4,858</b>	<b>1,754</b>	<b>11</b>	<b>0</b>	<b>1,765</b>	<b>2,506</b>
(+) Por Obligaciones Contractuales	4,815	0	4,815	1,764	11	0	1,775	3,040
(-) Salvamentos y Recuperaciones	251	0	251	10	0	0	10	240
(+) Variación en estimación de reclamaciones	294	0	294	0	0	0	0	-294
<b>Derechos Emisión (Neto)</b>	<b>5,621</b>	<b>0</b>	<b>5,621</b>	<b>0</b>	<b>0</b>	<b>0</b>	<b>0</b>	<b>5,621</b>
<b>Resultado Técnico</b>	<b>42,211</b>	<b>851</b>	<b>43,062</b>	<b>20,023</b>	<b>133</b>	<b>0</b>	<b>20,156</b>	<b>22,906</b>
Resultado en Inversiones	14,429	0	14,429	0	0	0	0	14,429
Cargos por Fraccionamientos	0	0	0	0	0	0	0	0
<b>Resultado Técnico y Financiero</b>	<b>56,640</b>	<b>851</b>	<b>57,491</b>	<b>20,023</b>	<b>133</b>	<b>0</b>	<b>20,156</b>	<b>37,335</b>
Otros Productos y Gastos	1,031	0	1,031	0	0	0	0	1,031
<b>Resultado en Operación de Seguros</b>	<b>57,672</b>	<b>851</b>	<b>58,523</b>	<b>20,023</b>	<b>133</b>	<b>0</b>	<b>20,156</b>	<b>38,367</b>
De Ejercicios Anteriores	-749	0	-749	0	0	0	0	-749
<b>Resultado del Periodo</b>	<b>56,922</b>	<b>851</b>	<b>57,773</b>	<b>20,023</b>	<b>133</b>	<b>0</b>	<b>20,156</b>	<b>37,617</b>
Impuesto Sobre la Renta	2,473	0	2,473	0	0	0	0	2,473
<b>Resultado después de Impuestos</b>	<b>54,449</b>	<b>851</b>	<b>55,300</b>	<b>20,023</b>	<b>133</b>	<b>0</b>	<b>20,156</b>	<b>35,144</b>
<b>ÍNDICES TÉCNICOS Y FINANCIEROS (Primas Netas Devengadas)</b>								
Relación Gastos de Operación	39.3%	1.2%	38.8%	12.2%	0.0%	0.0%	12.2%	54.2%
Relación Siniestralidad	7.2%	0.0%	7.1%	7.1%	7.7%	0.0%	7.1%	5.8%
Relación Derechos de Emisión	8.3%	0.0%	8.2%	0.0%	0.0%	0.0%	0.0%	13.0%
Relación Combinada	38.2%	1.2%	37.7%	19.3%	7.7%	0.0%	19.2%	47.0%
Relación Resultado Técnico	62.7%	98.8%	63.1%	80.7%	92.3%	0.0%	80.8%	53.0%
Relación Resultado Técnico Financiero	84.1%	98.8%	84.3%	80.7%	92.3%	0.0%	80.8%	86.3%
Relación Resultado del Ramo	80.9%	98.8%	81.1%	80.7%	92.3%	0.0%	80.8%	81.3%

# EMPRESAS DE SEGUROS

## ESTADO DE RESULTADOS TÉCNICO DEL RAMO DE ADMINISTRATIVOS ANTE PARTICULARES

### DEL 01 DE ENERO AL 30 DE JUNIO DE 2014

(En miles de Quetzales)

DESCRIPCIÓN	SEGURO DIRECTO (1)	REASEGURO TOMADO (2)	SUB - TOTAL (3)=(1) + (2)	REASEGURO PROPORCIONAL (4)	REASEGURO NO PROPORCIONAL (5)	CATASTRÓFICO (6)	SUB - TOTAL (7)=(4)+(5)+(6)	REASEGURO RETENIDO (8)=(3)-(7)
Primas Netas Emitidas	28,109	817	28,927	13,969	44	0	14,013	14,914
Variaciones en Reservas Técnicas y Matemáticas	-1,074	0	-1,074	0	0	0	0	-1,074
<b>Primas Netas Devengadas</b>	<b>27,036</b>	<b>817</b>	<b>27,853</b>	<b>13,969</b>	<b>44</b>	<b>0</b>	<b>14,013</b>	<b>13,840</b>
<b>Gastos de Operación</b>	<b>8,385</b>	<b>100</b>	<b>8,485</b>	<b>1,361</b>	<b>0</b>	<b>0</b>	<b>1,361</b>	<b>7,124</b>
(+) Gastos de Adquisición	2,780	100	2,880	0	0	0	0	2,880
(+) Gastos de Administración	5,605	0	5,605	0	0	0	0	5,605
(-) Comisiones por Participación de Reaseguradores	0	0	0	1,361	0	0	1,361	1,361
<b>Siniestralidad Neta</b>	<b>5,489</b>	<b>0</b>	<b>5,489</b>	<b>913</b>	<b>0</b>	<b>0</b>	<b>913</b>	<b>4,577</b>
(+) Por Obligaciones Contractuales	6,759	0	6,759	916	0	0	916	5,843
(-) Salvamentos y Recuperaciones	373	0	373	3	0	0	3	370
(+) Variación en estimación de reclamaciones	-897	0	-897	0	0	0	0	-897
<b>Derechos Emisión (Neto)</b>	<b>2,425</b>	<b>0</b>	<b>2,425</b>	<b>0</b>	<b>0</b>	<b>0</b>	<b>0</b>	<b>2,425</b>
<b>Resultado Técnico</b>	<b>15,586</b>	<b>718</b>	<b>16,304</b>	<b>11,695</b>	<b>44</b>	<b>0</b>	<b>11,739</b>	<b>4,565</b>
Resultado en Inversiones	3,633	0	3,633	0	0	0	0	3,633
Cargos por Fraccionamientos	0	0	0	0	0	0	0	0
<b>Resultado Técnico y Financiero</b>	<b>19,220</b>	<b>718</b>	<b>19,937</b>	<b>11,695</b>	<b>44</b>	<b>0</b>	<b>11,739</b>	<b>8,198</b>
Otros Productos y Gastos	249	0	249	0	0	0	0	249
<b>Resultado en Operación de Seguros</b>	<b>19,469</b>	<b>718</b>	<b>20,187</b>	<b>11,695</b>	<b>44</b>	<b>0</b>	<b>11,739</b>	<b>8,447</b>
De Ejercicios Anteriores	26	0	26	0	0	0	0	26
<b>Resultado del Periodo</b>	<b>19,496</b>	<b>718</b>	<b>20,213</b>	<b>11,695</b>	<b>44</b>	<b>0</b>	<b>11,739</b>	<b>8,474</b>
Impuesto Sobre la Renta	588	0	588	0	0	0	0	588
<b>Resultado después de Impuestos</b>	<b>18,908</b>	<b>718</b>	<b>19,625</b>	<b>11,695</b>	<b>44</b>	<b>0</b>	<b>11,739</b>	<b>7,886</b>
<b>ÍNDICES TÉCNICOS Y FINANCIEROS (Primas Netas Devengadas)</b>								
Relación Gastos de Operación	31.0%	12.2%	30.5%	9.7%	0.0%	0.0%	9.7%	51.5%
Relación Siniestralidad	20.3%	0.0%	19.7%	6.5%	0.0%	0.0%	6.5%	33.1%
Relación Derechos de Emisión	9.0%	0.0%	8.7%	0.0%	0.0%	0.0%	0.0%	17.5%
Relación Combinada	42.3%	12.2%	41.5%	16.3%	0.0%	0.0%	16.2%	67.0%
Relación Resultado Técnico	57.7%	87.8%	58.5%	83.7%	100.0%	0.0%	83.8%	33.0%
Relación Resultado Técnico Financiero	71.1%	87.8%	71.6%	83.7%	100.0%	0.0%	83.8%	59.2%
Relación Resultado del Ramo	69.9%	87.8%	70.5%	83.7%	100.0%	0.0%	83.8%	57.0%

# EMPRESAS DE SEGUROS

## ESTADO DE RESULTADOS TÉCNICO DEL RAMO DE CRÉDITO PARA LA VIVIENDA

### DEL 01 DE ENERO AL 30 DE JUNIO DE 2014

(En miles de Quetzales)

DESCRIPCIÓN	SEGURO DIRECTO (1)	REASEGURO TOMADO (2)	SUB - TOTAL (3)=(1) + (2)	REASEGURO PROPORCIONAL (4)	REASEGURO NO PROPORCIONAL (5)	CATASTRÓFICO (6)	SUB - TOTAL (7)=(4)+(5)+(6)	REASEGURO RETENIDO (8)=(3)-(7)
Primas Netas Emitidas	2,373	0	2,373	1,168	0	0	1,168	1,205
Variaciones en Reservas Técnicas y Matemáticas	270	0	270	0	0	0	0	270
<b>Primas Netas Devengadas</b>	<b>2,643</b>	<b>0</b>	<b>2,643</b>	<b>1,168</b>	<b>0</b>	<b>0</b>	<b>1,168</b>	<b>1,475</b>
<b>Gastos de Operación</b>	<b>1,605</b>	<b>0</b>	<b>1,605</b>	<b>277</b>	<b>0</b>	<b>0</b>	<b>277</b>	<b>1,328</b>
(+) Gastos de Adquisición	113	0	113	0	0	0	0	113
(+) Gastos de Administración	1,492	0	1,492	0	0	0	0	1,492
(-) Comisiones por Participación de Reaseguradores	0	0	0	277	0	0	277	277
<b>Siniestralidad Neta</b>	<b>-11</b>	<b>0</b>	<b>-11</b>	<b>802</b>	<b>0</b>	<b>0</b>	<b>802</b>	<b>-813</b>
(+) Por Obligaciones Contractuales	2,960	0	2,960	2,085	0	0	2,085	875
(-) Salvamentos y Recuperaciones	2,971	0	2,971	1,283	0	0	1,283	1,688
(+) Variación en estimación de reclamaciones	0	0	0	0	0	0	0	0
<b>Derechos Emisión (Neto)</b>	<b>43</b>	<b>0</b>	<b>43</b>	<b>0</b>	<b>0</b>	<b>0</b>	<b>0</b>	<b>43</b>
<b>Resultado Técnico</b>	<b>1,091</b>	<b>0</b>	<b>1,091</b>	<b>89</b>	<b>0</b>	<b>0</b>	<b>89</b>	<b>1,002</b>
Resultado en Inversiones	422	0	422	0	0	0	0	422
Cargos por Fraccionamientos	0	0	0	0	0	0	0	0
<b>Resultado Técnico y Financiero</b>	<b>1,513</b>	<b>0</b>	<b>1,513</b>	<b>89</b>	<b>0</b>	<b>0</b>	<b>89</b>	<b>1,424</b>
Otros Productos y Gastos	146	0	146	0	0	0	0	146
<b>Resultado en Operación de Seguros</b>	<b>1,659</b>	<b>0</b>	<b>1,659</b>	<b>89</b>	<b>0</b>	<b>0</b>	<b>89</b>	<b>1,570</b>
De Ejercicios Anteriores	-1	0	-1	0	0	0	0	-1
<b>Resultado del Periodo</b>	<b>1,658</b>	<b>0</b>	<b>1,658</b>	<b>89</b>	<b>0</b>	<b>0</b>	<b>89</b>	<b>1,569</b>
Impuesto Sobre la Renta	55	0	55	0	0	0	0	55
<b>Resultado después de Impuestos</b>	<b>1,603</b>	<b>0</b>	<b>1,603</b>	<b>89</b>	<b>0</b>	<b>0</b>	<b>89</b>	<b>1,514</b>
<b>ÍNDICES TÉCNICOS Y FINANCIEROS (Primas Netas Devengadas)</b>								
Relación Gastos de Operación	60.7%	0.0%	60.7%	23.7%	0.0%	0.0%	23.7%	90.1%
Relación Siniestralidad	-0.4%	0.0%	-0.4%	68.7%	0.0%	0.0%	68.7%	-55.1%
Relación Derechos de Emisión	1.6%	0.0%	1.6%	0.0%	0.0%	0.0%	0.0%	2.9%
Relación Combinada	58.7%	0.0%	58.7%	92.4%	0.0%	0.0%	92.4%	32.1%
Relación Resultado Técnico	41.3%	0.0%	41.3%	7.6%	0.0%	0.0%	7.6%	67.9%
Relación Resultado Técnico Financiero	57.2%	0.0%	57.2%	7.6%	0.0%	0.0%	7.6%	96.5%
Relación Resultado del Ramo	60.6%	0.0%	60.6%	7.6%	0.0%	0.0%	7.6%	102.6%

# EMPRESAS DE SEGUROS

## ESTADO DE RESULTADOS TÉCNICO DEL RAMO DE DIVERSOS CAUCIÓN

### DEL 01 DE ENERO AL 30 DE JUNIO DE 2014

(En miles de Quetzales)

DESCRIPCIÓN	SEGURO DIRECTO (1)	REASEGURO TOMADO (2)	SUB - TOTAL (3)=(1) + (2)	REASEGURO PROPORCIONAL (4)	REASEGURO NO PROPORCIONAL (5)	CATASTRÓFICO (6)	SUB - TOTAL (7)=(4)+(5)+(6)	REASEGURO RETENIDO (8)=(3)-(7)
Primas Netas Emitidas	153	0	153	0	0	0	0	153
Variaciones en Reservas Técnicas y Matemáticas	0	4	4	0	0	0	0	4
<b>Primas Netas Devengadas</b>	<b>153</b>	<b>4</b>	<b>157</b>	<b>0</b>	<b>0</b>	<b>0</b>	<b>0</b>	<b>157</b>
<b>Gastos de Operación</b>	<b>0</b>	<b>0</b>	<b>0</b>	<b>0</b>	<b>0</b>	<b>0</b>	<b>0</b>	<b>0</b>
(+) Gastos de Adquisición	0	0	0	0	0	0	0	0
(+) Gastos de Administración	0	0	0	0	0	0	0	0
(-) Comisiones por Participación de Reaseguradores	0	0	0	0	0	0	0	0
<b>Siniestralidad Neta</b>	<b>-481</b>	<b>0</b>	<b>-481</b>	<b>0</b>	<b>0</b>	<b>0</b>	<b>0</b>	<b>-481</b>
(+) Por Obligaciones Contractuales	0	0	0	0	0	0	0	-0
(-) Salvamentos y Recuperaciones	0	0	0	0	0	0	0	0
(+) Variación en estimación de reclamaciones	-481	0	-481	0	0	0	0	-481
<b>Derechos Emisión (Neto)</b>	<b>13</b>	<b>0</b>	<b>13</b>	<b>0</b>	<b>0</b>	<b>0</b>	<b>0</b>	<b>13</b>
<b>Resultado Técnico</b>	<b>647</b>	<b>4</b>	<b>652</b>	<b>-0</b>	<b>0</b>	<b>0</b>	<b>-0</b>	<b>652</b>
Resultado en Inversiones	0	0	0	0	0	0	0	0
Cargos por Fraccionamientos	0	0	0	0	0	0	0	0
<b>Resultado Técnico y Financiero</b>	<b>647</b>	<b>4</b>	<b>652</b>	<b>-0</b>	<b>0</b>	<b>0</b>	<b>-0</b>	<b>652</b>
Otros Productos y Gastos	0	0	0	0	0	0	0	0
<b>Resultado en Operación de Seguros</b>	<b>647</b>	<b>4</b>	<b>652</b>	<b>-0</b>	<b>0</b>	<b>0</b>	<b>-0</b>	<b>652</b>
De Ejercicios Anteriores	453	0	453	0	0	0	0	453
<b>Resultado del Periodo</b>	<b>1,100</b>	<b>4</b>	<b>1,105</b>	<b>-0</b>	<b>0</b>	<b>0</b>	<b>-0</b>	<b>1,105</b>
Impuesto Sobre la Renta	0	0	0	0	0	0	0	0
<b>Resultado después de Impuestos</b>	<b>1,100</b>	<b>4</b>	<b>1,105</b>	<b>-0</b>	<b>0</b>	<b>0</b>	<b>-0</b>	<b>1,105</b>
<b>ÍNDICES TÉCNICOS Y FINANCIEROS (Primas Netas Devengadas)</b>								
Relación Gastos de Operación	0.0%	0.0%	0.0%	0.0%	0.0%	0.0%	0.0%	0.0%
Relación Siniestralidad	-315.5%	0.0%	-307.0%	0.0%	0.0%	0.0%	0.0%	-307.0%
Relación Derechos de Emisión	8.8%	0.0%	8.6%	0.0%	0.0%	0.0%	0.0%	8.6%
Relación Combinada	-324.3%	0.0%	-315.6%	0.0%	0.0%	0.0%	0.0%	-315.6%
Relación Resultado Técnico	424.3%	100.0%	415.6%	0.0%	0.0%	0.0%	0.0%	415.6%
Relación Resultado Técnico Financiero	424.3%	100.0%	415.6%	0.0%	0.0%	0.0%	0.0%	415.6%
Relación Resultado del Ramo	721.2%	100.0%	704.4%	0.0%	0.0%	0.0%	0.0%	704.4%

# EMPRESAS DE SEGUROS

## ESTADO DE RESULTADOS TÉCNICO DEL RAMO DE CONSOLIDADO CAUCIÓN

### DEL 01 DE ENERO AL 30 DE JUNIO DE 2014

(En miles de Quetzales)

DESCRIPCIÓN	SEGURO DIRECTO (1)	REASEGURO TOMADO (2)	SUB - TOTAL (3)=(1) + (2)	REASEGURO PROPORCIONAL (4)	REASEGURO NO PROPORCIONAL (5)	CATASTRÓFICO (6)	SUB - TOTAL (7)=(4)+(5)+(6)	REASEGURO RETENIDO (8)=(3)-(7)
Primas Netas Emitidas	109,450	1,679	111,129	41,844	196	0	42,041	69,088
Variaciones en Reservas Técnicas y Matemáticas	-606	4	-601	0	0	0	0	-601
<b>Primas Netas Devengadas</b>	<b>108,844</b>	<b>1,683</b>	<b>110,527</b>	<b>41,844</b>	<b>196</b>	<b>0</b>	<b>42,041</b>	<b>68,487</b>
<b>Gastos de Operación</b>	<b>40,220</b>	<b>110</b>	<b>40,331</b>	<b>4,734</b>	<b>0</b>	<b>0</b>	<b>4,734</b>	<b>35,597</b>
(+) Gastos de Adquisición	14,048	111	14,159	0	0	0	0	14,159
(+) Gastos de Administración	26,172	-0	26,172	0	0	0	0	26,172
(-) Comisiones por Participación de Reaseguradores	0	0	0	4,734	0	0	4,734	4,734
<b>Siniestralidad Neta</b>	<b>8,847</b>	<b>0</b>	<b>8,847</b>	<b>3,594</b>	<b>14</b>	<b>0</b>	<b>3,609</b>	<b>5,239</b>
(+) Por Obligaciones Contractuales	15,016	0	15,016	4,903	14	0	4,918	10,098
(-) Salvamentos y Recuperaciones	3,674	0	3,674	1,309	0	0	1,309	2,365
(+) Variación en estimación de reclamaciones	-2,494	0	-2,494	0	0	0	0	-2,494
<b>Derechos Emisión (Neto)</b>	<b>8,409</b>	<b>0</b>	<b>8,409</b>	<b>0</b>	<b>0</b>	<b>0</b>	<b>0</b>	<b>8,409</b>
<b>Resultado Técnico</b>	<b>68,185</b>	<b>1,573</b>	<b>69,758</b>	<b>33,516</b>	<b>182</b>	<b>0</b>	<b>33,698</b>	<b>36,060</b>
Resultado en Inversiones	19,420	0	19,420	0	0	0	0	19,420
Cargos por Fraccionamientos	0	0	0	0	0	0	0	0
<b>Resultado Técnico y Financiero</b>	<b>87,605</b>	<b>1,573</b>	<b>89,178</b>	<b>33,516</b>	<b>182</b>	<b>0</b>	<b>33,698</b>	<b>55,479</b>
Otros Productos y Gastos	1,427	0	1,427	0	0	0	0	1,427
<b>Resultado en Operación de Seguros</b>	<b>89,032</b>	<b>1,573</b>	<b>90,604</b>	<b>33,516</b>	<b>182</b>	<b>0</b>	<b>33,698</b>	<b>56,906</b>
De Ejercicios Anteriores	-253	0	-253	0	0	0	0	-253
<b>Resultado del Periodo</b>	<b>88,779</b>	<b>1,573</b>	<b>90,352</b>	<b>33,516</b>	<b>182</b>	<b>0</b>	<b>33,698</b>	<b>56,653</b>
Impuesto Sobre la Renta	3,189	0	3,189	0	0	0	0	3,189
<b>Resultado después de Impuestos</b>	<b>85,590</b>	<b>1,573</b>	<b>87,163</b>	<b>33,516</b>	<b>182</b>	<b>0</b>	<b>33,698</b>	<b>53,465</b>
<b>ÍNDICES TÉCNICOS Y FINANCIEROS (Primas Netas Devengadas)</b>								
Relación Gastos de Operación	37.0%	6.6%	36.5%	11.3%	0.0%	0.0%	11.3%	52.0%
Relación Siniestralidad	8.1%	0.0%	8.0%	8.6%	7.4%	0.0%	8.6%	7.6%
Relación Derechos de Emisión	7.7%	0.0%	7.6%	0.0%	0.0%	0.0%	0.0%	12.3%
Relación Combinada	37.4%	6.6%	36.9%	19.9%	7.4%	0.0%	19.8%	47.3%
Relación Resultado Técnico	62.6%	93.4%	63.1%	80.1%	92.6%	0.0%	80.2%	52.7%
Relación Resultado Técnico Financiero	80.5%	93.4%	80.7%	80.1%	92.6%	0.0%	80.2%	81.0%
Relación Resultado del Ramo	78.6%	93.4%	78.9%	80.1%	92.6%	0.0%	80.2%	78.1%

# EMPRESAS DE SEGUROS

## ESTADO DE RESULTADOS TÉCNICO DEL RAMO DE CONSOLIDADO

### DEL 01 DE ENERO AL 30 DE JUNIO DE 2014

(En miles de Quetzales)

DESCRIPCIÓN	SEGURO DIRECTO (1)	REASEGURO TOMADO (2)	SUB - TOTAL (3)=(1) + (2)	REASEGURO PROPORCIONAL (4)	REASEGURO NO PROPORCIONAL (5)	CATASTRÓFICO (6)	SUB - TOTAL (7)=(4)+(5)+(6)	REASEGURO RETENIDO (8)=(3)-(7)
Primas Netas Emitidas	2,940,850	79,013	3,019,862	924,994	42,858	37,601	1,005,454	2,014,409
Variaciones en Reservas Técnicas y Matemáticas	-301,420	-486	-301,906	0	0	0	0	-301,906
<b>Primas Netas Devengadas</b>	<b>2,639,430</b>	<b>78,527</b>	<b>2,717,957</b>	<b>924,994</b>	<b>42,858</b>	<b>37,601</b>	<b>1,005,454</b>	<b>1,712,503</b>
<b>Resultado de Inversiones por acumulación de reservas</b>	<b>58,200</b>	<b>0</b>	<b>58,200</b>	<b>0</b>	<b>0</b>	<b>0</b>	<b>0</b>	<b>58,200</b>
<b>Gastos de Operación</b>	<b>795,153</b>	<b>4,439</b>	<b>799,592</b>	<b>125,188</b>	<b>0</b>	<b>0</b>	<b>125,188</b>	<b>674,404</b>
(+) Gastos de Adquisición	409,247	2,419	411,666	0	0	0	0	411,666
(+) Gastos de Administración	385,906	2,020	387,926	0	0	0	0	387,926
(-) Comisiones por Participación de Reaseguradores	0	0	0	125,188	0	0	125,188	125,188
<b>Siniestralidad Neta</b>	<b>1,253,858</b>	<b>45,087</b>	<b>1,298,945</b>	<b>284,379</b>	<b>29,160</b>	<b>0</b>	<b>313,539</b>	<b>985,406</b>
(+) Por Obligaciones Contractuales	1,309,224	45,087	1,354,310	286,401	29,160	0	315,562	1,038,749
(-) Salvamentos y Recuperaciones	52,872	0	52,872	2,023	0	0	2,023	50,849
(+) Variación en estimación de reclamaciones	-2,494	0	-2,494	0	0	0	0	-2,494
<b>Derechos Emisión (Neto)</b>	<b>106,926</b>	<b>0</b>	<b>106,926</b>	<b>0</b>	<b>0</b>	<b>0</b>	<b>0</b>	<b>106,926</b>
<b>Resultado Técnico</b>	<b>755,544</b>	<b>29,002</b>	<b>784,546</b>	<b>515,428</b>	<b>13,698</b>	<b>37,601</b>	<b>566,727</b>	<b>217,819</b>
Resultado en Inversiones	124,138	0	124,138	0	0	0	0	124,138
Cargos por Fraccionamientos	28,635	0	28,635	0	0	0	0	28,635
<b>Resultado Técnico y Financiero</b>	<b>908,317</b>	<b>29,002</b>	<b>937,318</b>	<b>515,428</b>	<b>13,698</b>	<b>37,601</b>	<b>566,727</b>	<b>370,591</b>
Otros Productos y Gastos	15,754	0	15,754	0	0	0	0	15,754
<b>Resultado en Operación de Seguros</b>	<b>924,071</b>	<b>29,002</b>	<b>953,072</b>	<b>515,428</b>	<b>13,698</b>	<b>37,601</b>	<b>566,727</b>	<b>386,345</b>
De Ejercicios Anteriores	1,357	0	1,357	0	0	0	0	1,357
<b>Resultado del Período</b>	<b>925,427</b>	<b>29,002</b>	<b>954,429</b>	<b>515,428</b>	<b>13,698</b>	<b>37,601</b>	<b>566,727</b>	<b>387,702</b>
Impuesto Sobre la Renta	25,505	0	25,505	0	0	0	0	25,505
<b>Resultado después de Impuestos</b>	<b>899,923</b>	<b>29,002</b>	<b>928,924</b>	<b>515,428</b>	<b>13,698</b>	<b>37,601</b>	<b>566,727</b>	<b>362,197</b>
<b>ÍNDICES TÉCNICOS Y FINANCIEROS (Primas Netas Devengadas)</b>								
Relación Resultado en Inversión por Acumulación de Reservas	2.2%	0.0%	2.1%	0.0%	0.0%	0.0%	0.0%	3.4%
Relación Gastos de Operación	30.1%	5.7%	29.4%	13.5%	0.0%	0.0%	12.5%	39.4%
Relación Siniestralidad	47.5%	57.4%	47.8%	30.7%	68.0%	0.0%	31.2%	57.5%
Relación Derechos de Emisión	4.1%	0.0%	3.9%	0.0%	0.0%	0.0%	0.0%	6.2%
Relación Combinada	71.4%	63.1%	71.1%	44.3%	68.0%	0.0%	43.6%	87.3%
Relación Resultado Técnico	28.6%	36.9%	28.9%	55.7%	32.0%	100.0%	56.4%	12.7%
Relación Resultado Técnico Financiero	34.4%	36.9%	34.5%	55.7%	32.0%	100.0%	56.4%	21.6%
Relación Resultado del Ramo	34.1%	36.9%	34.2%	55.7%	32.0%	100.0%	56.4%	21.2%

# EMPRESAS DE SEGUROS

## PRIMAS NETAS DE RETENCIÓN DEL 1 DE ENERO AL 30 DE JUNIO DE 2014

(En Miles de Quetzales)

RAMO	Primas Directas	Devoluciones	Cancelaciones	Primas Directas Netas	Primas de Reaseguro Tomado Local	Primas de Reaseguro Tomado del Exterior	Devoluciones por Reaseguro Tomado	Cancelaciones por Reaseguro Tomado	Primas Netas Totales	Primas de Reaseguro Cedido Contratos Proporcionales	Primas de Reaseguro Cedido Contratos No Proporcionales	Valor Retención Primas Netas	Porcentaje de Retención Primas Netas
	1	2	3	4=(1-(2+3))	5	6	7	8	9=(4+5+6-(7+8))	10	11	12=(9-10-11)	13=(12/9)*100
<b>TOTAL RAMO</b>	<b>3,374,932</b>	<b>66,429</b>	<b>367,654</b>	<b>2,940,850</b>	<b>44,734</b>	<b>38,803</b>	<b>1,362</b>	<b>3,163</b>	<b>3,019,862</b>	<b>924,994</b>	<b>80,459</b>	<b>2,014,409</b>	<b>66.71 %</b>
<b>SEGURO DE VIDA</b>	<b>605,441</b>	<b>4,056</b>	<b>32,405</b>	<b>568,980</b>	<b>3,004</b>	<b>4,813</b>	<b>1</b>	<b>0</b>	<b>576,796</b>	<b>109,291</b>	<b>1,358</b>	<b>466,146</b>	<b>80.82 %</b>
Planes Populares	1	0	0	1	0	0	0	0	1	0	0	1	100.00 %
Planes Individuales	94,469	(24)	1,732	92,762	0	0	0	0	92,762	22,425	280	70,056	75.52 %
Planes Colectivos	506,705	4,080	30,674	471,952	3,004	4,813	1	0	479,767	86,865	1,078	391,824	81.67 %
Rentas y Pensiones	4,266	0	0	4,266	0	0	0	0	4,266	0	0	4,266	100.00 %
<b>ACCIDENTES Y ENFERMEDADES</b>	<b>867,138</b>	<b>9,643</b>	<b>80,749</b>	<b>776,745</b>	<b>12,209</b>	<b>17,113</b>	<b>0</b>	<b>0</b>	<b>806,067</b>	<b>108,113</b>	<b>11,690</b>	<b>686,265</b>	<b>85.14 %</b>
Salud y Hospitalización	769,939	7,098	66,890	695,950	12,209	17,073	0	0	725,232	83,508	11,152	630,572	86.95 %
Accidentes Personales	96,508	2,327	13,859	80,321	0	40	0	0	80,361	24,592	522	55,247	68.75 %
Accidentes en Viajes	692	218	0	474	0	0	0	0	474	12	16	446	94.14 %
<b>SEGUROS DE DAÑOS</b>	<b>1,768,197</b>	<b>28,830</b>	<b>253,693</b>	<b>1,485,675</b>	<b>27,841</b>	<b>16,877</b>	<b>1,360</b>	<b>3,161</b>	<b>1,525,871</b>	<b>665,747</b>	<b>67,215</b>	<b>792,910</b>	<b>51.96 %</b>
Incendio y Líneas Aliadas	270,370	2,557	29,527	238,286	4,438	4,080	544	501	245,760	190,077	22,582	33,101	13.47 %
Terremoto	291,883	2,875	24,905	264,103	4,660	5,094	816	608	272,433	220,884	23,300	28,249	10.37 %
Vehículos Automotores	733,556	15,691	145,832	572,032	6,225	4,973	1	470	582,760	30,840	9,839	542,081	93.02 %
Transportes	114,770	3,007	18,653	93,110	9,265	501	0	1,023	101,853	37,309	3,501	61,043	59.93 %
Robo y Hurto	99,842	751	2,237	96,854	32	57	0	0	96,944	40,234	851	55,860	57.62 %
Servicio y Conservación de Activos Fijos	1,812	24	444	1,344	0	0	0	175	1,170	802	0	368	31.45 %
Cascos Marítimos	2,662	1	479	2,182	0	0	0	0	2,182	1,058	29	1,094	50.15 %
Rotura de Cristales	168	(3)	25	147	0	0	0	0	147	1	2	144	97.95 %
Aviación	26,225	1,179	2,517	22,528	82	0	0	0	22,611	19,249	88	3,274	14.48 %
Responsabilidad Civil	65,818	1,169	7,513	57,137	753	1,019	0	230	58,679	38,579	232	19,868	33.86 %
Seguro Obligatorio Ley de Tránsito	20,100	54	2,491	17,555	1,724	0	0	0	19,279	4,799	1,385	13,094	67.92 %
Riesgos Técnicos	93,691	739	15,284	77,668	164	598	0	22	78,408	55,427	5,009	17,972	22.92 %
Agrícola	8,292	(28)	802	7,517	129	0	0	121	7,525	5,550	0	1,975	26.24 %
Diversos	39,009	814	2,984	35,211	369	554	0	13	36,120	20,937	397	14,787	40.94 %
<b>SEGUROS DE CAUCIÓN</b>	<b>134,156</b>	<b>23,900</b>	<b>806</b>	<b>109,450</b>	<b>1,681</b>	<b>0</b>	<b>0</b>	<b>2</b>	<b>111,129</b>	<b>41,844</b>	<b>196</b>	<b>69,088</b>	<b>62.17 %</b>
Fidelidad	9,857	143	32	9,682	0	0	0	0	9,682	357	4	9,321	96.27 %
Judiciales	2,497	239	21	2,237	0	0	0	0	2,237	1,534	4	698	31.21 %
Administrativos ante Gobierno	75,632	8,091	645	66,896	864	0	0	2	67,757	24,816	144	42,798	63.16 %
Administrativos ante Particulares	43,547	15,328	109	28,109	817	0	0	0	28,927	13,969	44	14,914	51.56 %
Crédito para la Vivienda	2,441	68	0	2,373	0	0	0	0	2,373	1,168	0	1,205	50.77 %
Diversos	183	30	0	153	0	0	0	0	153	0	0	153	100.00 %

**SINIESTRALIDAD  
DEL 1 DE ENERO AL 30 DE JUNIO DE 2014**

(En Miles de Quetzales)

RAMO	SINIESTROS		GTOS. AJUSTES		Variación en Reservas En Reclam. Neto	Total Siniestralidad Bruta	SINIES. RECUP.		GTOS. RECUP.		SALVAMENTO Y RECUPERACIONES			
	Seguro Directo	Reaseguro Tomado	Seguro Directo	Reaseguro Tomado			Contratos Proporc.	Contratos No Proporc.	Contratos Proporc.	Contratos No Proporc.	Seguro Directo	Reaseguro Tomado	Particip. Reaseg.	Total Siniestralidad
1	2	3	4	5	6=(1+2+3+4+5)	7	8	9	10	11	12	13	14=(6-7-8-9-10-11-12+13)	
TOTAL	1,201,328	43,981	107,896	1,105	(2,494)	1,351,816	279,404	29,103	6,997	57	52,872	0	2,023	985,406
SEGURO DE VIDA	226,873	2,767	1,783	334	0	231,757	49,759	15	1	0	0	0	0	181,982
Planes Populares	0	0	0	0	0	0	0	0	0	0	0	0	0	0
Planes Individuales	63,626	0	19	0	0	63,645	7,692	0	0	0	0	0	0	55,953
Planes Colectivos	163,247	2,767	1,764	334	0	168,112	42,067	15	1	0	0	0	0	126,029
Rentas y Pensiones	0	0	0	0	0	0	0	0	0	0	0	0	0	0
ACCIDENTES Y ENFERMEDADES	435,837	20,269	33,072	235	0	489,413	63,585	6,596	1,064	6	236	0	0	417,926
Salud y Hospitalización	424,583	20,225	29,090	235	0	474,134	61,724	6,596	489	6	236	0	0	405,082
Accidentes Personales	11,137	41	3,953	0	0	15,131	1,862	0	575	0	0	0	0	12,694
Accidentes en Viajes	116	3	28	0	0	148	(1)	0	0	0	0	0	0	149
SEGUROS DE DAÑOS	524,753	20,945	71,891	536	0	618,125	161,603	22,492	5,486	36	48,961	0	714	380,259
Incendio y Líneas Aliadas	60,340	6,057	3,065	262	0	69,724	49,802	11,071	1,328	0	1,682	0	37	5,877
Terremoto	385	116	34	0	0	535	129	0	119	0	0	0	0	287
Vehículos Automotores	316,265	2,767	62,319	0	0	381,351	14,843	3,346	2,294	20	45,848	0	58	315,058
Transportes	40,134	8,368	2,181	31	0	50,715	21,964	4,526	306	0	1,126	0	548	23,340
Robo y Hurto	16,706	24	388	1	0	17,118	8,097	0	50	0	3	0	0	8,968
Servicio y Conservación de Activos Fijos	170	0	46	0	0	216	269	0	0	0	0	0	0	(53)
Cascos Marítimos	275	0	0	0	0	275	125	0	0	0	0	0	0	150
Rotura de Cristales	60	0	4	0	0	64	72	0	3	0	1	0	0	(13)
Aviación	(5,769)	0	177	0	0	(5,593)	(5,812)	31	47	0	0	0	0	141
Responsabilidad Civil	9,446	1,460	754	73	0	11,733	3,506	265	465	0	55	0	55	7,496
Seguro Obligatorio Ley de Tránsito	7,041	1,061	686	0	0	8,788	2,770	897	34	17	0	0	0	5,072
Riesgos Técnicos	68,747	77	1,224	1	0	70,049	55,763	2,351	469	0	166	0	1	11,301
Agrícola	7,281	200	0	0	0	7,481	7,098	0	0	0	0	0	0	383
Diversos	3,674	815	1,012	168	0	5,669	2,979	5	370	0	79	0	16	2,252
SEGUROS DE CAUCIÓN	13,866	0	1,151	0	(2,494)	12,522	4,457	0	447	14	3,674	0	1,309	5,239
Fidelidad	423	0	59	0	(823)	(341)	139	0	0	3	79	0	13	(549)
Judiciales	0	0	0	0	0	0	0	0	0	0	0	0	0	0
Administrativos ante Gobierno	4,684	0	130	0	(294)	4,521	1,650	0	114	11	251	0	10	2,506
Administrativos ante Particulares	6,433	0	326	0	(897)	5,862	914	0	2	0	373	0	3	4,577
Crédito para la Vivienda	2,325	0	636	0	0	2,960	1,755	0	331	0	2,971	0	1,283	(813)
Diversos	0	0	0	0	(481)	(481)	0	0	0	0	0	0	0	(481)



9a. Avenida 22-00, Zona 1  
Edificio de la Superintendencia de Bancos  
Guatemala, Guatemala 01001 Centro América

PBX (502) 2429-5000 y 2204-5300  
Consultas al (502) 1570  
Fax (502) 2232-0002  
Correo electrónico: [info@sib.gob.gt](mailto:info@sib.gob.gt)

La información de la Superintendencia de Bancos  
y del sistema financiero, puede ser consultada en:

**[www.sib.gob.gt](http://www.sib.gob.gt)**