

SUPERINTENDENCIA DE BANCOS

Guatemala, Centro América



**BOLETIN TRIMESTRAL DE ESTADÍSTICAS
DE SEGUROS Y FIANZAS
MARZO 2009**



SUPERINTENDENTE DE BANCOS

Lic. Edgar Baltazar Barquín Durán

INTENDENTES

Lic. Eduardo Efraín Garrido Prado
Supervisión

Lic. Hugo Daniel Figueroa Estrada
Estudios y Tecnología

Lic. Saulo De León Durán
Verificación Especial

Lic. Julio César Gálvez Díaz
Administrativo

Lic. Víctor Manuel Mancilla Castro
Coordinación Técnica

Dirección: 9a. Avenida 22-00, zona 1
Edificio de la Superintendencia de Bancos
Guatemala, Guatemala 01001
Centro América

Teléfonos: (502) 24295000, 22320003
Fax: (502) 22320002

Apto. Postal: 3001
E-mail: info@sib.gob.gt

DIRECTORES

Lic. Carlos Armando Pérez Ruiz
Supervisión de Riesgos Bancarios A

Lic. Juan Alberto Díaz López
Supervisión de Riesgos Bancarios B

Lic. Luis Roberto Cajas Ramírez
Análisis Económico y Estándares de Supervisión

Ing. José Alfredo Cándido Durón
Tecnología de la Información

Lic. Hugo Rafael Oroxóm Mérida
Estudios

Ing. José Miguel Ramírez Peña
Recursos Humanos

Lic. Audie Antonio Juárez Sánchez
Financiero y de Servicios

Lic. Victor Hugo Castillo Vásquez
Jurídico

Lcda. Susan Paola Rojas
Verificación Especial

Lic. César Augusto Morales Reyes
Supervisión de Riesgos de Seguros y Otros

Lic. Juan David Barrueto Godoy
Supervisión de Riesgos Integrales

La información general de la Superintendencia de Bancos y del sistema financiero, puede ser consultada en Internet:

www.sib.gob.gt

NUESTRA MISION

"Promover la estabilidad y confianza en el sistema financiero supervisado."

NUESTRA VISION

"Ser una institución de reconocida credibilidad, que realiza una supervisión efectiva de las personas sujetas a su vigilancia e inspección, orientada al cumplimiento de estándares internacionales que sirva a la sociedad con responsabilidad y transparencia. Con capacidad de respuesta oportuna, conformada por personal calificado, adaptable al cambio y comprometido con un servicio de calidad, apoyada en procesos integrados, tecnología y niveles de seguridad adecuados."

Nota: Las cifras que se presentan no han sido auditadas y tienen como fuente la información contable recibida de las entidades financieras, por lo que su veracidad y exactitud, así como sus deficiencias, son responsabilidad de las entidades remitentes. El fin de la presente publicación es proporcionar información para el análisis estadístico macroeconómico del sistema financiero guatemalteco. Por lo anterior, la Superintendencia de Bancos no es responsable por los usos que se dé o las decisiones que se tomen, basados en la información publicada.

El contenido de esta publicación puede reproducirse citando la fuente.

INDICE

Página

INFORMACION GENERAL

EMPRESAS DE SEGUROS Y FIANZAS LEGALMENTE AUTORIZADAS PARA OPERAR EN EL PAIS.....	3
EMPRESAS DE SEGUROS.....	4
EMPRESAS DE FIANZAS.....	5

EMPRESAS DE SEGUROS

BALANCE GENERAL CONDENSADO.....	8
ACTIVO, BALANCE GENERAL CONDENSADO (GRAFICAS).....	9
PASIVO Y CAPITAL, BALANCE GENERAL CONDENSADO (GRAFICAS).....	10
BALANCE GENERAL CONDENSADO POR EMPRESA DE SEGUROS	11
ESTADO DE RESULTADOS CONDENSADO.....	15
ESTADO DE RESULTADOS COMPARATIVO 2006 - 2007 (GRAFICAS).....	16
ESTADO DE RESULTADOS CONDENSADO POR EMPRESA DE SEGUROS	17
ESTADO DE RESULTADOS DEL RAMO DE VIDA.....	21
ESTADO DE RESULTADOS DEL RAMO DE ACCIDENTES Y ENFERMEDADES.....	22
ESTADO DE RESULTADOS DEL RAMO DE DAÑOS.....	23
PRIMAS NETAS DE RETENCION.....	24
SINIESTRALIDAD NETA.....	25
MARGEN DE SOLVENCIA Y FONDO DE GARANTIA.....	26
INDICADORES FINANCIEROS.....	27
SEGURO DEL RAMO DE VIDA INDIVIDUAL, MOVIMIENTO DE POLIZAS Y SUMAS ASEGURADAS.....	29
SEGURO DEL RAMO DE VIDA INDIVIDUAL, MOVIMIENTO DE POLIZAS Y SUMAS ASEGURADAS, SALDADO Y PRORROGADO....	30
SEGURO DEL RAMO DE VIDA - OTROS PLANES, MOVIMIENTO DE POLIZAS Y SUMAS ASEGURADAS.....	31
SEGURO DEL RAMO DE ACCIDENTES Y ENFERMEDADES, MOVIMIENTO DE POLIZAS Y SUMAS ASEGURADAS.....	32
SEGURO DEL RAMO DE DAÑOS, MOVIMIENTO DE POLIZAS Y SUMAS ASEGURADAS.....	33
SEGURO VIGENTE DE VEHICULOS AUTOMOTORES, NUMERO DE VEHICULOS POR CLASE Y COBERTURA	36
MONTO DE SINIESTROS EN LOS VEHICULOS ASEGURADOS POR CLASE Y COBERTURA.....	37

EMPRESAS DE FIANZAS

BALANCE GENERAL CONDENSADO.....	40
ACTIVO, BALANCE GENERAL CONDENSADO (GRAFICAS).....	41
PASIVO Y CAPITAL, BALANCE GENERAL CONDENSADO (GRAFICAS).....	42
BALANCE GENERAL CONDENSADO POR EMPRESA DE FIANZAS	43
ESTADO DE RESULTADOS CONDENSADO.....	46
ESTADO DE RESULTADOS COMPARATIVO 2006 - 2007 (GRAFICAS).....	47
ESTADO DE RESULTADOS CONDENSADO POR EMPRESA DE FIANZAS	48
PRIMAS NETAS DE RETENCION.....	51
SINIESTRALIDAD NETA.....	52
ESTADO DE RESPONSABILIDAD POR FIANZAS EN VIGOR.....	53
INDICADORES FINANCIEROS.....	54



INFORMACION GENERAL

**LA SUPERINTENDENCIA DE BANCOS DE GUATEMALA AL PUBLICO EN GENERAL
INFORMA QUE LAS EMPRESAS DE SEGUROS Y FIANZAS LEGALMENTE AUTORIZADAS PARA OPERAR EN
EL PAIS, QUE AL MES DE MARZO DE 2009 SE ENCUENTRAN BAJO SU VIGILANCIA E INSPECCION,
SON LAS SIGUIENTES:**

EMPRESAS DE SEGUROS

1. Departamento de Seguros y Previsión de El Crédito Hipotecario Nacional de Guatemala
2. Seguros G&T, S. A.
3. Aseguradora Mundial-Colectivos Empresariales, S. A.
4. Seguros Universales, S. A.
5. La Seguridad de Centroamérica, Compañía de Seguros, S. A.
6. Compañía de Seguros Panamericana, S. A.
7. Seguros Alianza, S. A.
8. Aseguradora General, S. A.
9. Seguros El Roble, S. A.
10. Aseguradora Guatemalteca, S. A.
11. Seguros de Occidente, S. A.
12. Aseguradora La Ceiba, S. A.
13. Seguros Tikal, S. A.
14. Columna, Compañía de Seguros, S. A.
15. Aseguradora Mundial, S.A.
16. Seguros Agromercantil, S. A.
17. Aseguradora Rural, S.A.

EMPRESAS DE FIANZAS

1. Departamento de Fianzas de El Crédito Hipotecario Nacional de Guatemala
2. Afianzadora Guatemalteca, S. A.
3. Afianzadora G&T, S. A.
4. La Seguridad de Centroamérica, Compañía de Fianzas, S. A.
5. Fianzas Universales, S. A.
6. Fianzas de Occidente, S. A.
7. Fianzas El Roble, S. A.
8. Afianzadora General, S. A.
9. Corporación de Fianzas, Confianza, S. A.
10. Afianzadora Solidaria, S. A.
11. Afianzadora de la Nación, S. A.

EMPRESAS DE SEGUROS

AL 31 DE MARZO 2009

ASEGURADORAS	DIRECCION	FECHA DE APERTURA
DEPARTAMENTO DE SEGUROS Y PREVISIÓN DE EL CRÉDITO HIPOTECARIO NACIONAL DE GUATEMALA	Avenida Reforma 6-64, Zona 9, Plaza Corporativa Reforma, Torre I, Nivel 1 y 5 PAGINA Web: www.chn.com.gt	TELEFONOS: 2339-1488 AL 93 FAX: 2339-0843 25/09/1942
SEGUROS G&T, S. A.	Ruta 2 2-39, Zona 4 PAGINA Web: www.segurosgyt.com.gt	TELEFONOS: 23341361 al 8 FAX: 23328970 23/03/1948
ASEGURADORA MUNDIAL-COLECTIVOS EMPRESARIALES, S. A.	5a. Avenida 5-55, Zona 14 Edificio Europlaza Torre 4 Nivel 16 PAGINA Web: www.cigna.com.gt	TELEFONOS: 2384-5454 FAX: 2384-5400 30/11/1951
SEGUROS UNIVERSALES, S. A.	4a. Calle 7-73, Zona 9 PAGINA Web: www.segurosuniversales.net	TELEFONOS: 2334-7000, 2384-7500 Y 1784 FAX: 2332-3372 26/12/1962
LA SEGURIDAD DE CENTROAMÉRICA, COMPAÑÍA DE SEGUROS, S. A.	7a. Avenida 12-23, Zona 9 Edificio Etisa, 3er. Nivel, oficina AIG PAGINA Web: www.aig.com	TELEFONOS: 2285-5900 FAX: 2385-5903 17/11/1967
COMPAÑÍA DE SEGUROS PANAMERICANA, S. A.	Avenida La Reforma 9-00, Zona 9 Edificio Plaza Panamericana Nivel 10 PAGINA Web: www.panamericanlife.com	TELEFONOS: 2338-9800 FAX: 2338-9897, 2338-9899 28/12/1967
SEGUROS ALIANZA, S. A.	5a. Avenida 5-55, Zona 14, Edificio Europlaza, Torre IV, Niveles 16, 19 y 20 PAGINA Web: www.amundial.com.gt	TELEFONOS: 2328-5000 FAX: 2328-5001 29/03/1968
ASEGURADORA GENERAL, S. A.	10a. Calle 3-17, Zona 10 PAGINA Web: www.aseguresemejor.com	TELEFONOS: 22857200, 1757 FAX: 23342093 04/04/1968
SEGUROS EL ROBLE, S. A.	7a. Avenida 5-10, Zona 4, Centro Financiero, Torre II, Niveles 16 PAGINA Web: www.elroble.com	TELEFONOS: 2420-3333 FAX: 2331-9102 03/09/1973
ASEGURADORA GUATEMALTECA, S. A.	4a. Calle 7-53, Zona 9 Edificio Torre Azul, 10o. Nivel PAGINA Web: www.aseguate.com	TELEFONOS: 2388-6868 FAX: 2361-1093 24/02/1978
SEGUROS DE OCCIDENTE, S. A.	7a. Avenida 7-73, Zona 9, Edificio Corporativo PAGINA Web: www.occidentecorp.com.gt	TELEFONOS: 22797000 FAX: 22797261 21/06/1979
ASEGURADORA LA CEIBA, S. A.	20 Calle 15-20, Zona 13, Edificio Aseguradora La Ceiba PAGINA Web: www.aceiba.com.gt	TELEFONOS: 23791800-23348130 FAX: 23348167/68 06/11/1987
SEGUROS TIKAL, S. A.	Kilómetro 30.5 Carretera al Pacífico, Amatitlán, (Notificaciones: 10a. Calle "A" 0-96, Zona 10 Edificio Latinoamericano, 2do. Nivel) PAGINA Web: www.segurostikal.com	TELEFONOS: 2410-2696, 2360-5706, 2360-5707 FAX: 2412-3636, 6643-5804 26/08/1994
COLUMNA, COMPAÑÍA DE SEGUROS, S. A.	4a. Calle 0-36, Zona 9 PAGINA Web: www.columna.com.gt	TELEFONOS: 2360-4169, 2331-0901 FAX: 23310901 01/11/1994
ASEGURADORA MUNDIAL, S. A.	5a. Avenida 5-55, Zona 14, Edificio Europlaza, Torre IV, Niveles 16, 19 y 20 PAGINA Web: www.seguros.com.gt	TELEFONOS: 2328-5000 FAX: 23664225-23285001 19/05/1997
SEGUROS AGROMERCANTIL, S. A.	7a. Avenida, 7-30, zona 9, Nivel 9 PAGINA Web: www.agromercantil.com.gt	TELEFONOS: 2338-6565 FAX: 2362-1826 22/07/1998
ASEGURADORA RURAL, S. A.	Avenida Reforma 9-30, Zona 9, Torre BANRURAL, Nivel 9 PAGINA Web: no tiene	TELEFONOS: 2339-8888 FAX: 23613909 02/11/1999

EMPRESAS DE FIANZAS

AL 31 DE MARZO 2009

AFIANZADORAS	DIRECCION	FECHA DE APERTURA	
DEPARTAMENTO DE FIANZAS DE EL CRÉDITO HIPOTECARIO NACIONAL DE GUATEMALA	Avenida Reforma 6-64, Zona 9, Plaza Corporativa Reforma, Torre I, Primer Nivel PAGINA Web: www.chn.com.gt	TELEFONOS: 2339-0834, 2339-0851, FAX: 2339-1492 22561040	29/09/1934
AFIANZADORA GUATEMALTECA, S. A.	8a. Avenida 10-64, Zona 1 PAGINA Web: No tiene	TELEFONOS: 2332-7148, 2332-7231, FAX: 2332-2732, 2332-4613, 2332-1433 2253-9370	23/11/1945
AFIANZADORA G&T, S. A.	Ruta 2, 2-39, Zona 4 1er. Nivel PAGINA Web: No tiene	TELEFONOS: 23341361-23385858 FAX: 23614976	04/04/1968
LA SEGURIDAD DE CENTROAMÉRICA, COMPAÑÍA DE FIANZAS, S. A.	7a. Avenida 12-23, Zona 9, Edificio Etisa, 3er. Nivel PAGINA Web: No tiene	TELEFONOS: 2285-5900, 2285-5903 FAX: 2361-3032	11/02/1969
FIANZAS UNIVERSALES, S. A.	Avenida La Reforma 3-48, Zona 9 Edificio Anel Nivel 2 PAGINA Web: www.fianzasuniversales.net	TELEFONOS: 2285-7000-2331-7601 FAX: 2285-7010	05/05/1977
FIANZAS DE OCCIDENTE, S. A.	7a. Avenida 7-73, Zona 9, Edificio Corporativo PAGINA Web: www.occidentecorp.com.gt	TELEFONOS: 2279-7000 FAX: 2279-7261	09/01/1981
FIANZAS EL ROBLE, S. A.	7a. Avenida 5-10, Zona 4, Centro Financiero, Torre II, Nivel 16 PAGINA Web: no informaron	TELEFONOS: 2420-3333 FAX: 2331-9102	18/07/1983
AFIANZADORA GENERAL, S. A.	10a. Calle 3-17, Zona 10, 1er. Nivel PAGINA Web: No tiene	TELEFONOS: 2331-1866, 2332-5834, FAX: 2332-5834, 2334-2126, 2331-1188 2334-6663	21/02/1984
CORPORACIÓN DE FIANZAS, CONFIANZA, S. A.	9a. Calle 18-18, Zona 14, Edificio Corporación AICSA, Nivel 2 PAGINA Web: no tiene	TELEFONOS: 2229-7900, 2366-8927, FAX: 2366-8931 2229-7901, 2366-8932	21/03/1994
AFIANZADORA SOLIDARIA, S. A.	4a. Calle 7-53, Zona 9, Edificio Torre Azul, Nivel 10 PAGINA Web: No tiene	TELEFONOS: 2388-6868 FAX: 2361-1093	03/01/1995
AFIANZADORA DE LA NACIÓN, S. A.	5a. Avenida 5-55, Zona 14, Edificio Europlaza, Torre IV, Niveles 16, 19 y 20 PAGINA Web: www.seguros.com.gt	TELEFONOS: 2328-5000 FAX: 2328-5001	14/04/2000



EMPRESAS DE SEGUROS

EMPRESAS DE SEGUROS

BALANCE GENERAL CONDENSADO

AL 31 DE MARZO DE 2009

(Cifras en Miles de Quetzales)

CONCEPTO	CONSOLIDADO	PRIVADAS	ESTATALES
ACTIVO	3,898,237	3,741,762	156,475
INVERSIONES	2,595,907	2,483,529	112,378
En Valores del Estado	1,200,325	1,127,825	72,500
En Valores de Empresas Privadas y Mixtas (Neto)	180,640	180,640	0
Cédulas Hipotecarias	69,420	69,420	0
Otros Valores	1	1	0
Préstamos (Neto)	329,906	329,408	497
Depósitos	536,849	497,914	38,935
Bienes Inmuebles (Neto)	202,743	202,739	4
Aumentos por Revaluaciones (Neto)	40,122	39,680	442
Inmuebles Vendidos con Reserva de Dominio (Neto)	0	0	0
Documentos por Cobrar (Neto)	303	303	0
Otras Inversiones	35,597	35,597	0
DISPONIBILIDADES	133,513	133,510	3
PRIMAS POR COBRAR (NETO)	749,062	729,423	19,639
INSTITUCIONES DE SEGUROS	80,496	80,110	385
Compañías Reaseguradas	46,033	45,652	381
Reservas en Compañías Reaseguradas	101	96	4
Compañías Reaseguradoras	34,362	34,362	0
DEUDORES VARIOS	158,271	148,286	9,985
Agentes de Seguros (Neto)	4,515	4,515	0
Productos por Cobrar (Neto)	35,260	33,702	1,558
Cuentas por Liquidar	26,324	21,896	4,428
Sucursales y Agencias	1,686	1,686	0
Otros Deudores (Neto)	90,487	86,488	3,999
BIENES MUEBLES (NETO)	53,981	53,853	128
OTROS ACTIVOS	1,555	1,555	0
Inventario de Salvamentos (Neto)	0	0	0
Activos Diversos	1,555	1,555	0
CARGOS DIFERIDOS (NETO)	125,452	111,495	13,957
PASIVO	2,804,054	2,720,704	83,350
RESERVAS TÉCNICAS Y MATEMÁTICAS	2,439,366	2,373,379	65,987
(-) A CARGO DE REASEGURADORAS	552,508	535,511	16,997
SUB-TOTAL	1,886,859	1,837,868	48,991
OBLIGACIONES CONTRACTUALES PEND. DE PAGO	238,179	211,977	26,202
INSTITUCIONES DE SEGUROS	222,235	221,856	379
Compañías Reaseguradas	10,416	10,416	0
Compañías Reaseguradoras	182,442	182,188	254
Reservas y Depósitos de Cías. Reaseguradoras	29,377	29,252	125
ACREEDORES VARIOS	396,591	392,127	4,464
DOCUMENTOS POR PAGAR	533	0	533
PRÉSTAMOS POR PAGAR	9,870	9,870	0
OTROS PASIVOS	40,580	38,255	2,325
CRÉDITOS DIFERIDOS	9,206	8,750	456
CAPITAL CONTABLE	1,094,183	1,021,058	73,125
CAPITAL AUTORIZADO	1,302,125	1,302,125	0
CAPITAL NO PAGADO	866,541	866,541	0
CAPITAL PAGADO	435,584	435,584	0
APORTES PARA ACCIONES	24,697	24,697	0
SUB-TOTAL	460,280	460,280	0
ACCIONES EN TESORERÍA	0	0	0
CAPITAL PAGADO NETO	460,280	460,280	0
OTRAS APORTACIONES	1,632	85	1,547
RESERVAS DE CAPITAL	170,853	110,505	60,348
OTRAS RESERVAS	180,142	180,142	0
REVALUACIONES DE ACTIVOS	40,362	39,921	442
UTILIDADES RETENIDAS	143,859	143,859	0
PÉRDIDAS POR APLICAR (-)	0	0	0
RESULTADO DEL EJERCICIO	97,054	86,266	10,788
TOTAL IGUAL A LA SUMA DEL ACTIVO	3,898,237	3,741,762	156,475

EMPRESAS DE SEGUROS

ACTIVO

BALANCE GENERAL CONDENSADO

(Cifras en millones de Quetzales)

Inversiones

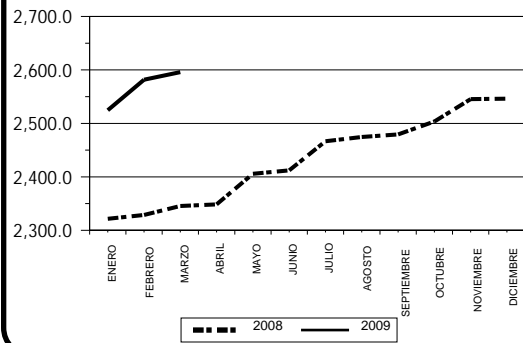

Disponibilidades

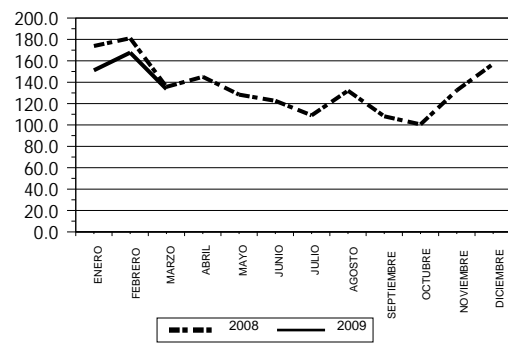

Primas por Cobrar

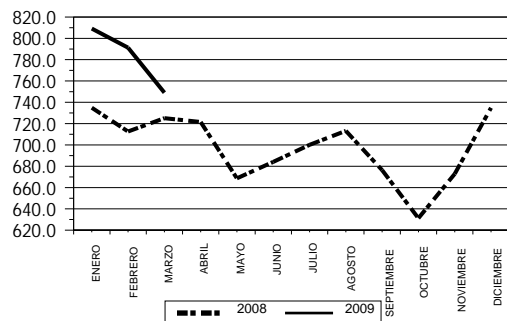

Instituciones de Seguros

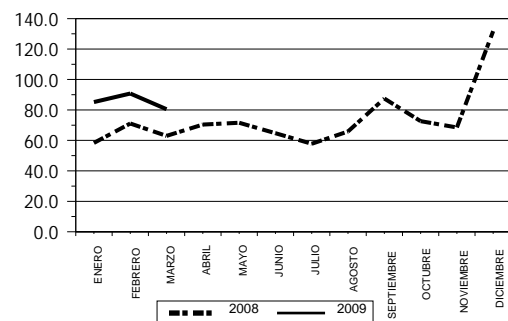

Deudores Varios

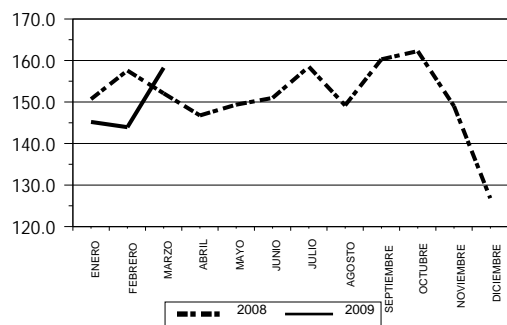

Bienes Muebles

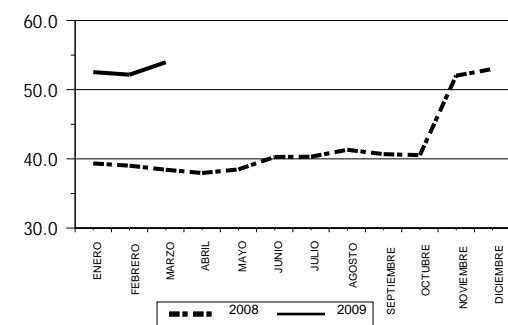

Otros Activos

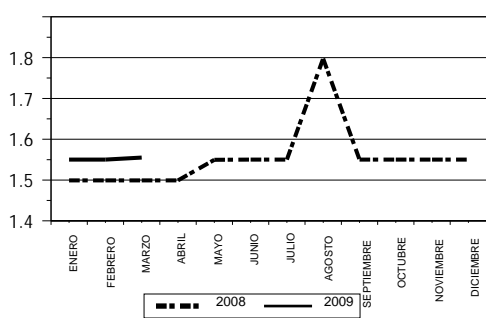

Cargos Diferidos

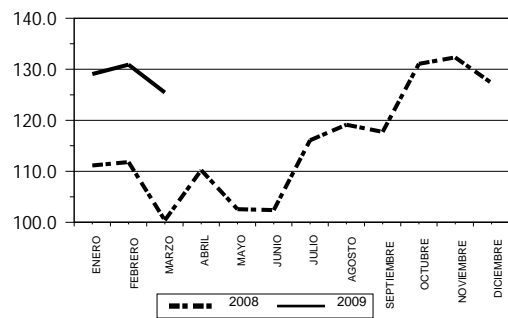

EMPRESAS DE SEGUROS

PASIVO Y CAPITAL

BALANCE GENERAL CONDENSADO

(Cifras en millones de Quetzales)

Reservas Técnicas y Matemáticas a Cargo de las Empresas

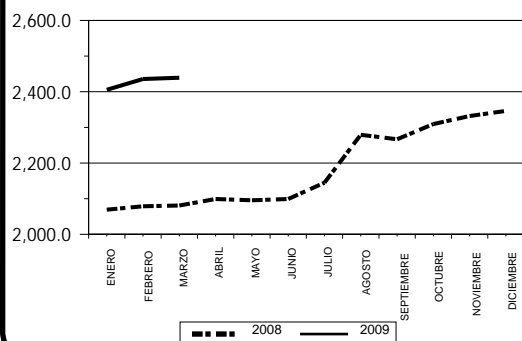

Reservas Técnicas y Matemáticas a Cargo de Reaseguradoras

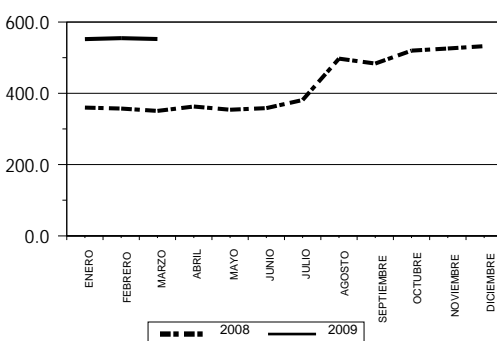

Obligaciones Contractuales Pendiente de Pago

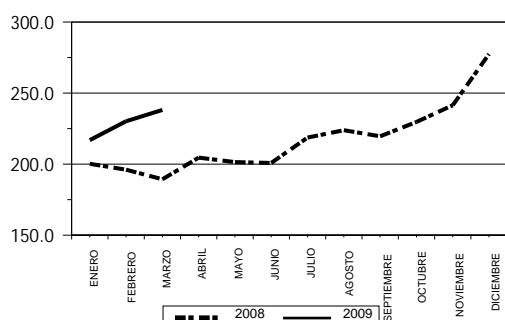

Instituciones de Seguros

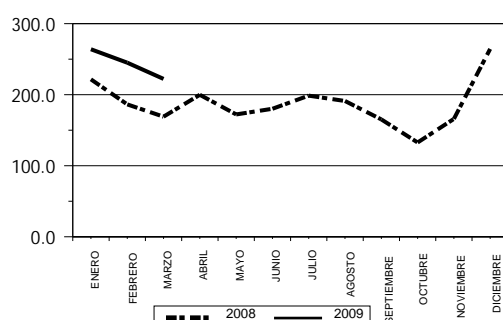

Acreedores Varios

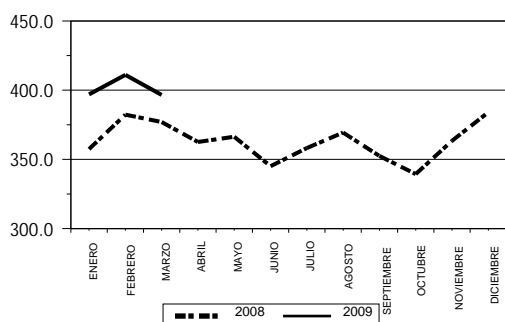

Otros Pasivos 1/

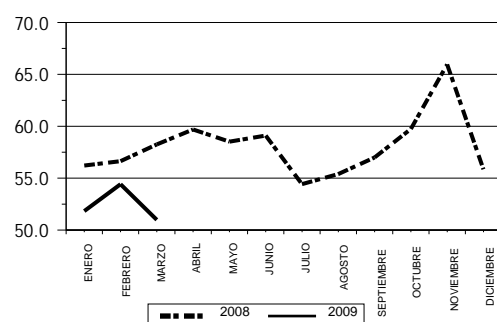

Créditos Diferidos

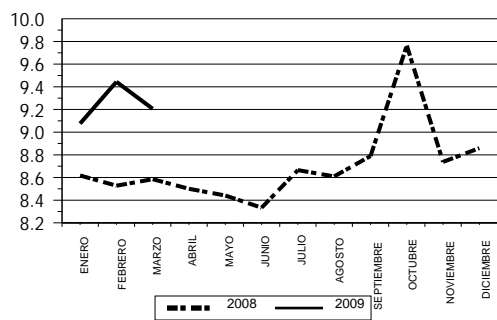

Capital Contable

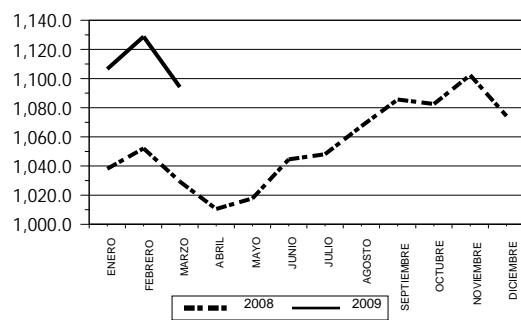

EMPRESAS DE SEGUROS

BALANCE GENERAL CONDENSADO

AL 31 DE MARZO DE 2009

(Cifras en Miles de Quetzales)

CONCEPTO	CHN	ALIANZA	MUNDIAL COLECTIVOS	G & T	GENERAL
ACTIVO	156,475	80,623	73,015	784,159	564,175
INVERSIONES	112,378	29,580	61,709	492,862	409,787
En Valores del Estado	72,500	7,366	14,100	251,279	159,193
En Valores de Empresas Privadas y Mixtas (Neto)	0	6,844	1	8,571	54,661
Cédulas Hipotecarias	0	1,023	0	36,526	14,117
Otros Valores	0	0	0	0	0
Préstamos (Neto)	497	0	67	11,722	13,360
Depósitos	38,935	14,347	47,541	80,639	139,069
Bienes Inmuebles (Neto)	4	0	0	104,126	29,261
Aumentos por Revaluaciones (Neto)	442	0	0	0	0
Inmuebles Vendidos con Reserva de Dominio (Neto)	0	0	0	0	0
Documentos por Cobrar (Neto)	0	0	0	0	125
Otras Inversiones	0	0	0	0	0
DISPONIBILIDADES	3	7,764	531	49,451	19,928
PRIMAS POR COBRAR (NETO)	19,639	25,788	7,242	162,753	61,100
INSTITUCIONES DE SEGUROS	385	4,023	0	13,265	20,616
Compañías Reaseguradas	381	2,624	0	13,265	3,655
Reservas en Compañías Reaseguradas	4	0	0	0	96
Compañías Reaseguradoras	0	1,400	0	0	16,864
DEUDORES VARIOS	9,985	11,461	1,784	28,994	29,630
Agentes de Seguros (Neto)	0	1	0	1,537	0
Productos por Cobrar (Neto)	1,558	48	586	9,612	3,691
Cuentas por Liquidar	4,428	5,198	0	6,421	61
Sucursales y Agencias	0	0	0	0	1,686
Otros Deudores (Neto)	3,999	6,214	1,198	11,423	24,192
BIENES MUEBLES (NETO)	128	30	278	16,753	5,975
OTROS ACTIVOS	0	0	0	362	21
Inventario de Salvamentos (Neto)	0	0	0	0	0
Activos Diversos	0	0	0	362	21
CARGOS DIFERIDOS (NETO)	13,957	1,977	1,471	19,719	17,119
PASIVO	83,350	46,318	35,815	623,608	457,130
RESERVAS TÉCNICAS Y MATEMÁTICAS	65,987	17,206	25,250	626,455	317,270
(-) A CARGO DE REASEGURADORAS	16,997	7,588	1,321	197,086	46,969
SUB-TOTAL	48,991	9,618	23,929	429,369	270,301
OBLIGACIONES CONTRACTUALES PEND. DE PAGO	26,202	4,584	0	56,974	96,448
INSTITUCIONES DE SEGUROS	379	13,882	3,313	37,364	44,585
Compañías Reaseguradas	0	536	0	0	9,416
Compañías Reaseguradoras	254	13,346	3,313	30,713	28,394
Reservas y Depósitos de Cías. Reaseguradoras	125	0	0	6,651	6,775
ACREEDORES VARIOS	4,464	17,371	5,041	96,704	40,902
DOCUMENTOS POR PAGAR	533	0	0	0	0
PRÉSTAMOS POR PAGAR	0	0	0	0	0
OTROS PASIVOS	2,325	863	3,531	3,080	4,893
CRÉDITOS DIFERIDOS	456	0	0	118	0
CAPITAL CONTABLE	73,125	34,305	37,200	160,551	107,045
CAPITAL AUTORIZADO	0	50,000	6,000	200,000	100,000
CAPITAL NO PAGADO	0	21,655	0	125,000	28,000
CAPITAL PAGADO	0	28,345	6,000	75,000	72,000
APORTES PARA ACCIONES	0	0	0	0	0
SUB-TOTAL	0	28,345	6,000	75,000	72,000
ACCIONES EN TESORERÍA	0	0	0	0	0
CAPITAL PAGADO NETO	0	28,345	6,000	75,000	72,000
OTRAS APORTACIONES	1,547	0	0	0	0
RESERVAS DE CAPITAL	60,348	1,044	4,079	16,075	3,319
OTRAS RESERVAS	0	296	0	42,373	9,296
REVALUACIONES DE ACTIVOS	442	0	0	0	0
UTILIDADES RETENIDAS	0	2,715	25,197	0	14,456
PÉRDIDAS POR APLICAR (-)	0	0	0	0	0
RESULTADO DEL EJERCICIO	10,788	1,905	1,924	27,103	7,975
TOTAL IGUAL A LA SUMA DEL ACTIVO	156,475	80,623	73,015	784,159	564,175

EMPRESAS DE SEGUROS

BALANCE GENERAL CONDENSADO

AL 31 DE MARZO DE 2009

(Cifras en Miles de Quetzales)

CONCEPTO	OCCIDENTE	SEGURIDAD	PANAMERICANA	UNIVERSALES	CEIBA
ACTIVO	438,978	156,510	305,864	224,160	69,603
INVERSIONES	383,475	63,307	280,996	116,256	39,919
En Valores del Estado	46,559	54,869	254,254	48,101	16,386
En Valores de Empresas Privadas y Mixtas (Neto)	27,246	4,579	0	12,438	2,435
Cédulas Hipotecarias	0	0	0	8,919	0
Otros Valores	0	1	0	0	0
Préstamos (Neto)	271,764	74	19,209	12,832	0
Depósitos	9,523	2,172	2,994	2,068	12,124
Bienes Inmuebles (Neto)	18,097	1,613	4,540	27,085	7,371
Aumentos por Revaluaciones (Neto)	9,201	0	0	4,807	1,425
Inmuebles Vendidos con Reserva de Dominio (Neto)	0	0	0	0	0
Documentos por Cobrar (Neto)	0	0	0	0	178
Otras Inversiones	1,084	0	0	6	0
DISPONIBILIDADES	5,265	15,044	10,156	2,630	2,644
PRIMAS POR COBRAR (NETO)	23,753	53,698	4,745	72,449	17,961
INSTITUCIONES DE SEGUROS	7,033	10,229	0	71	1,594
Compañías Reaseguradas	4,369	10,229	0	26	1,594
Reservas en Compañías Reaseguradas	0	0	0	0	0
Compañías Reaseguradoras	2,664	0	0	45	0
DEUDORES VARIOS	4,555	5,007	7,315	9,998	4,820
Agentes de Seguros (Neto)	1,123	2	164	1,382	103
Productos por Cobrar (Neto)	741	1,362	5,124	1,216	838
Cuentas por Liquidar	271	54	345	59	0
Sucursales y Agencias	0	0	0	0	0
Otros Deudores (Neto)	2,420	3,589	1,681	7,341	3,879
BIENES MUEBLES (NETO)	2,679	1,468	289	5,707	1,551
OTROS ACTIVOS	0	0	25	936	0
Inventario de Salvamentos (Neto)	0	0	0	0	0
Activos Diversos	0	0	25	936	0
CARGOS DIFERIDOS (NETO)	12,219	7,757	2,338	16,113	1,114
PASIVO	373,646	79,048	267,081	158,267	37,791
RESERVAS TÉCNICAS Y MATEMÁTICAS	349,010	67,032	253,557	124,928	28,708
(-) A CARGO DE REASEGURADORAS	9,661	43,604	1,879	8,839	2,515
SUB-TOTAL	339,349	23,428	251,678	116,089	26,193
OBLIGACIONES CONTRACTUALES PEND. DE PAGO	1,204	3,342	7,258	1,904	420
INSTITUCIONES DE SEGUROS	6,828	30,301	0	11,806	3,680
Compañías Reaseguradas	0	0	0	0	0
Compañías Reaseguradoras	6,828	14,578	0	11,792	3,680
Reservas y Depósitos de Cías. Reaseguradoras	0	15,723	0	15	0
ACREEDORES VARIOS	10,724	19,976	7,921	27,439	6,948
DOCUMENTOS POR PAGAR	0	0	0	0	0
PRÉSTAMOS POR PAGAR	0	0	0	0	0
OTROS PASIVOS	7,215	1,984	0	1,028	551
CRÉDITOS DIFERIDOS	8,327	17	224	0	0
CAPITAL CONTABLE	65,332	77,461	38,783	65,893	31,811
CAPITAL AUTORIZADO	100,000	13,000	10,000	200,000	30,000
CAPITAL NO PAGADO	83,000	0	2,000	155,000	12,000
CAPITAL PAGADO	17,000	13,000	8,000	45,000	18,000
APORTES PARA ACCIONES	0	0	0	8,505	0
SUB-TOTAL	17,000	13,000	8,000	53,505	18,000
ACCIONES EN TESORERÍA	0	0	0	0	0
CAPITAL PAGADO NETO	17,000	13,000	8,000	53,505	18,000
OTRAS APORTACIONES	0	0	0	0	0
RESERVAS DE CAPITAL	4,852	5,612	7,340	2,401	1,658
OTRAS RESERVAS	23,375	147	0	0	0
REVALUACIONES DE ACTIVOS	9,201	0	0	4,807	1,425
UTILIDADES RETENIDAS	7,845	48,642	15,708	3,452	7,693
PÉRDIDAS POR APLICAR (-)	0	0	0	0	0
RESULTADO DEL EJERCICIO	3,059	10,060	7,734	1,727	3,036
TOTAL IGUAL A LA SUMA DEL ACTIVO	438,978	156,510	305,864	224,160	69,603

EMPRESAS DE SEGUROS

BALANCE GENERAL CONDENSADO

AL 31 DE MARZO DE 2009

(Cifras en Miles de Quetzales)

CONCEPTO	ROBLE	GUATEMALTECA	TIKAL	COLUMNA	ASMUNDIAL
ACTIVO	497,652	43,056	29,888	101,084	122,811
INVERSIONES	258,147	35,334	25,943	85,812	60,550
En Valores del Estado	119,866	8,900	14,199	15,200	27,112
En Valores de Empresas Privadas y Mixtas (Neto)	59,100	1,203	0	2,172	0
Cédulas Hipotecarias	0	0	0	0	8,640
Otros Valores	0	0	0	0	0
Préstamos (Neto)	0	167	0	214	0
Depósitos	53,200	20,040	11,744	29,831	24,798
Bienes Inmuebles (Neto)	1,734	5,024	0	3,889	0
Aumentos por Revaluaciones (Neto)	24,247	0	0	0	0
Inmuebles Vendidos con Reserva de Dominio (Neto)	0	0	0	0	0
Documentos por Cobrar (Neto)	0	0	0	0	0
Otras Inversiones	0	0	0	34,507	0
DISPONIBILIDADES	5,748	984	427	3,672	324
PRIMAS POR COBRAR (NETO)	180,600	4,870	13	3,156	31,531
INSTITUCIONES DE SEGUROS	1,919	802	0	5,160	6,843
Compañías Reaseguradas	1,919	802	0	0	5,824
Reservas en Compañías Reaseguradas	0	0	0	0	0
Compañías Reaseguradoras	0	0	0	5,160	1,019
DEUDORES VARIOS	13,407	241	2,467	929	18,902
Agentes de Seguros (Neto)	58	17	0	2	0
Productos por Cobrar (Neto)	2,511	38	185	662	4,629
Cuentas por Liquidar	850	5	16	23	3,628
Sucursales y Agencias	0	0	0	0	0
Otros Deudores (Neto)	9,987	180	2,267	242	10,645
BIENES MUEBLES (NETO)	15,342	322	10	856	1,906
OTROS ACTIVOS	200	0	0	11	0
Inventario de Salvamentos (Neto)	0	0	0	0	0
Activos Diversos	200	0	0	11	0
CARGOS DIFERIDOS (NETO)	22,290	503	1,028	1,487	2,755
PASIVO	382,341	26,949	681	48,021	64,695
RESERVAS TÉCNICAS Y MATEMÁTICAS	346,087	23,785	24	30,957	53,141
(-) A CARGO DE REASEGURADORAS	135,615	4,905	0	1,146	28,953
SUB-TOTAL	210,472	18,880	24	29,811	24,188
OBLIGACIONES CONTRACTUALES PEND. DE PAGO	25,041	4,476	110	8,326	1,326
INSTITUCIONES DE SEGUROS	47,887	1,150	13	2,420	7,379
Compañías Reaseguradas	0	1	0	0	0
Compañías Reaseguradoras	47,887	1,060	13	2,420	7,379
Reservas y Depósitos de Cías. Reaseguradoras	0	88	0	0	0
ACREEDORES VARIOS	90,391	2,175	535	5,649	28,143
DOCUMENTOS POR PAGAR	0	0	0	0	0
PRÉSTAMOS POR PAGAR	0	0	0	0	0
OTROS PASIVOS	8,550	269	0	1,815	3,660
CRÉDITOS DIFERIDOS	0	0	0	0	0
CAPITAL CONTABLE	115,311	16,107	29,208	53,063	58,116
CAPITAL AUTORIZADO	25,000	18,000	100,125	100,000	200,000
CAPITAL NO PAGADO	19,000	9,310	71,930	67,646	168,000
CAPITAL PAGADO	6,000	8,690	28,195	32,354	32,000
APORTES PARA ACCIONES	0	0	0	0	0
SUB-TOTAL	6,000	8,690	28,195	32,354	32,000
ACCIONES EN TESORERÍA	0	0	0	0	0
CAPITAL PAGADO NETO	6,000	8,690	28,195	32,354	32,000
OTRAS APORTACIONES	0	0	0	85	0
RESERVAS DE CAPITAL	12,881	475	285	2,964	3,097
OTRAS RESERVAS	69,038	5,733	0	11,118	2,168
REVALUACIONES DE ACTIVOS	24,488	0	0	0	0
UTILIDADES RETENIDAS	0	0	0	0	18,151
PÉRDIDAS POR APLICAR (-)	0	0	0	0	0
RESULTADO DEL EJERCICIO	2,904	1,209	727	6,542	2,701
TOTAL IGUAL A LA SUMA DEL ACTIVO	497,652	43,056	29,888	101,084	122,811

EMPRESAS DE SEGUROS

BALANCE GENERAL CONDENSADO

AL 31 DE MARZO DE 2009

(Cifras en Miles de Quetzales)

CONCEPTO	AGROMERCANTIL	ASRURAL
ACTIVO	99,954	150,230
INVERSIONES	43,575	96,278
En Valores del Estado	22,100	68,341
En Valores de Empresas Privadas y Mixtas (Neto)	1,390	0
Cédulas Hipotecarias	196	0
Otros Valores	0	0
Préstamos (Neto)	0	0
Depósitos	19,889	27,937
Bienes Inmuebles (Neto)	0	0
Aumentos por Revaluaciones (Neto)	0	0
Inmuebles Vendidos con Reserva de Dominio (Neto)	0	0
Documentos por Cobrar (Neto)	0	0
Otras Inversiones	0	0
DISPONIBILIDADES	3,684	5,259
PRIMAS POR COBRAR (NETO)	35,587	44,177
INSTITUCIONES DE SEGUROS	7,219	1,338
Compañías Reaseguradas	1,331	14
Reservas en Compañías Reaseguradas	0	0
Compañías Reaseguradoras	5,887	1,324
DEUDORES VARIOS	6,580	2,198
Agentes de Seguros (Neto)	125	0
Productos por Cobrar (Neto)	609	1,851
Cuentas por Liquidar	4,884	81
Sucursales y Agencias	0	0
Otros Deudores (Neto)	962	266
BIENES MUEBLES (NETO)	261	425
OTROS ACTIVOS	0	0
Inventario de Salvamentos (Neto)	0	0
Activos Diversos	0	0
CARGOS DIFERIDOS (NETO)	3,049	556
PASIVO	62,328	56,984
RESERVAS TÉCNICAS Y MATEMÁTICAS	56,272	53,697
(-) A CARGO DE REASEGURADORAS	30,593	14,837
SUB-TOTAL	25,679	38,860
OBLIGACIONES CONTRACTUALES PEND. DE PAGO	565	0
INSTITUCIONES DE SEGUROS	6,398	4,850
Compañías Reaseguradas	463	0
Compañías Reaseguradoras	5,935	4,850
Reservas y Depósitos de Cías. Reaseguradoras	0	0
ACREEDORES VARIOS	18,934	13,275
DOCUMENTOS POR PAGAR	0	0
PRÉSTAMOS POR PAGAR	9,870	0
OTROS PASIVOS	818	0
CRÉDITOS DIFERIDOS	65	0
CAPITAL CONTABLE	37,626	93,245
CAPITAL AUTORIZADO	50,000	100,000
CAPITAL NO PAGADO	34,000	70,000
CAPITAL PAGADO	16,000	30,000
APORTES PARA ACCIONES	16,191	0
SUB-TOTAL	32,191	30,000
ACCIONES EN TESORERÍA	0	0
CAPITAL PAGADO NETO	32,191	30,000
OTRAS APORTACIONES	0	0
RESERVAS DE CAPITAL	3,035	41,388
OTRAS RESERVAS	1,877	14,721
REVALUACIONES DE ACTIVOS	0	0
UTILIDADES RETENIDAS	0	0
PÉRDIDAS POR APLICAR (-)	0	0
RESULTADO DEL EJERCICIO	522	7,137
TOTAL IGUAL A LA SUMA DEL ACTIVO	99,954	150,230

EMPRESAS DE SEGUROS

ESTADO DE RESULTADOS CONDENSADO

DEL 1 DE ENERO AL 31 DE MARZO DE 2009

(Cifras en Miles de Quetzales)

CONCEPTO	CONSOLIDADO	PRIVADAS	ESTATALES
CUENTAS DE PRODUCTOS			
Primas			
Seguro Directo	1,236,506	1,177,196	59,311
(-) Devoluciones y Cancelaciones de Primas	332,830	332,391	439
PRIMAS DIRECTAS NETAS	903,676	844,804	58,872
Primas	21,989	21,983	6
(+) Por Reaseguro Tomado Local	15,762	15,756	6
(+) Por Reaseguro Tomado del Exterior	6,330	6,330	0
(-) Devoluciones y Cancelaciones de Primas	103	103	0
TOTAL DE PRIMAS NETAS	925,665	866,788	58,877
(-) Primas por Reaseguro Cedido	262,077	222,495	39,582
PRIMAS NETAS DE RETENCIÓN	663,588	644,292	19,296
VARIACIONES EN RESERVAS TÉCNICAS Y MATEMÁTICAS	30,796	27,476	3,320
(-) Variaciones Gastos	492,765	489,227	3,538
(+) Variaciones Productos	461,969	461,752	218
PRIMAS NETAS DE RETENCIÓN DEVENGADAS	632,792	616,817	15,976
(-) COSTO DE ADQUISICIÓN Y SINIESTRALIDAD	520,110	512,954	7,156
ADQUISICIÓN	111,087	109,353	1,734
(+) Gastos de Adquisición y Renovación	135,905	134,171	1,734
(-) Comisiones y Participaciones por Reaseguro Cedido	24,818	24,818	0
SINIESTRALIDAD	409,024	403,601	5,422
(+) Gastos Por Obligaciones Contractuales	543,474	537,679	5,795
(+) Participa. Reaseguradoras en Salvamentos y Recup.	90	90	0
(-) Recuperaciones por Reaseguro Cedido	113,283	112,950	333
(-) Salvamentos y Recuperaciones	21,258	21,219	39
UTILIDAD BRUTA EN OPERACIONES DE SEGUROS	112,682	103,862	8,820
(-) GASTOS Y PRODUCTOS DE OPERACIONES	40,846	41,681	(835)
(+) Egresos por Inversiones	3,709	3,700	9
(+) Gastos de Administración	116,841	113,247	3,594
(-) Derechos de Emisión de Pólizas (Neto)	27,146	25,242	1,904
(-) Productos de Inversiones	52,558	50,024	2,533
UTILIDAD (PÉRDIDA) EN OPERACIÓN	71,836	62,181	9,654
OTROS PRODUCTOS Y GASTOS	28,956	27,972	984
(+) Otros Productos	33,961	32,923	1,037
(-) Otros Gastos	5,005	4,951	54
UTILIDAD NETA (PÉRDIDA) EN OPERACIÓN	100,792	90,154	10,638
(+) Productos de Ejercicios Anteriores	4,033	3,713	320
(-) Gastos de Ejercicios Anteriores	1,082	912	170
UTILIDAD (PÉRDIDA)	103,742	92,954	10,788
(-) Impuesto Sobre la Renta	6,688	6,688	0
UTILIDAD (PÉRDIDA) NETA	97,054	86,266	10,788

EMPRESAS DE SEGUROS

ESTADO DE RESULTADOS COMPARATIVO 2008 - 2009

(Cifras en millones de Quetzales)

Primas Netas 1/

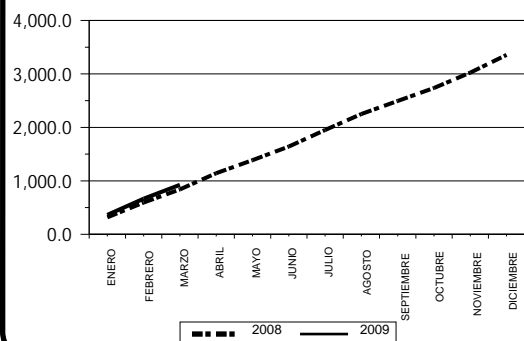

Primas Cedidas

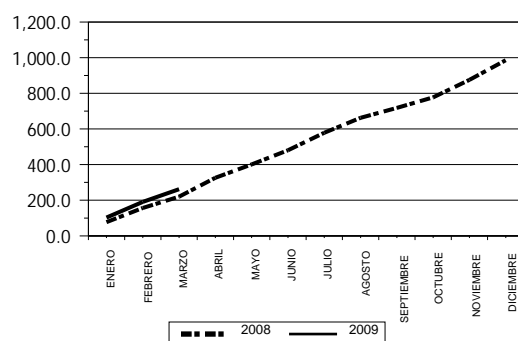

Primas Netas Retenidas Devengadas

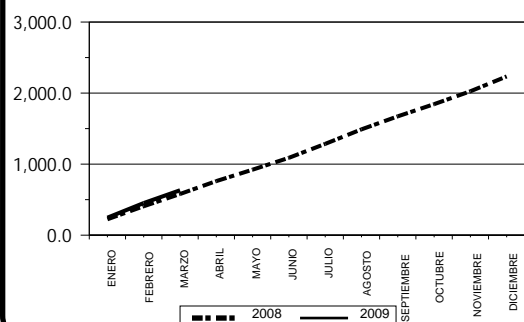

Gastos de Adquisición 2/

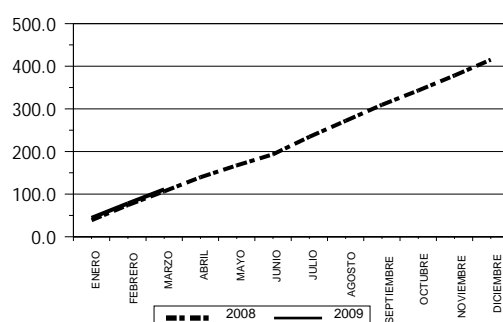

Gastos por Sinistros 3/

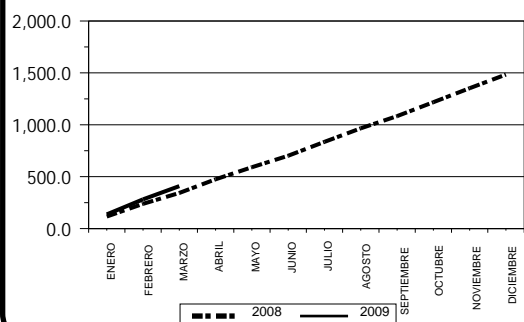

Gastos por Administración 4/

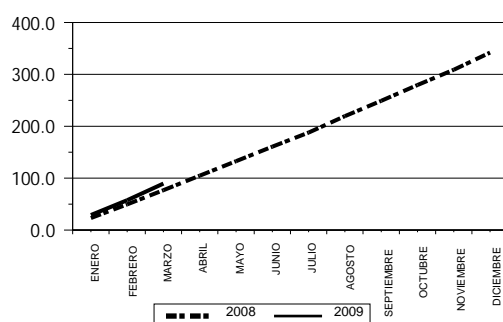

Productos de Inversiones 5/

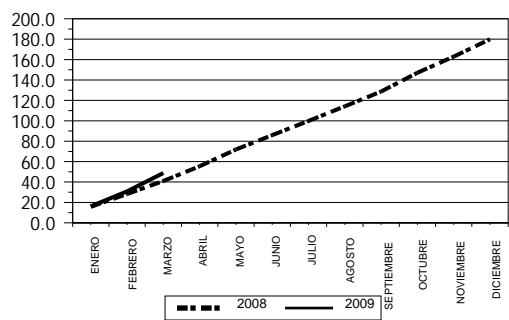

Resultado

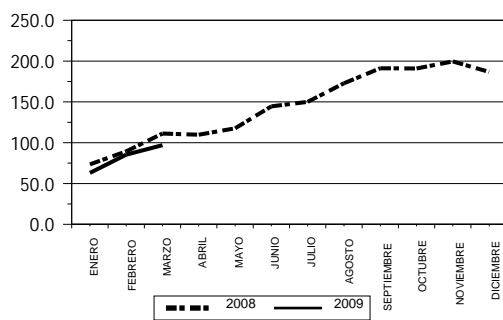

1/ Incluye: Seguro Directo y Reaseguro Tomado, menos Devoluciones y Cancelaciones de Primas.

2/ Incluye: Gastos de Adquisición y Renovación netos de Comisiones y Participaciones por Reaseguro Cedido.

3/ Incluye: Gastos por Obligaciones Contractuales, Recuperaciones por Reaseguro Cedido, Salvamentos y Recuperaciones, y Participación de Reaseguradoras en Salvamentos y Recuperaciones.

4/ Incluye: Deducción por Derechos de Emisión y se excluye el ISR.

5/ Incluye: Deducción de Gastos por Inversiones.

EMPRESAS DE SEGUROS

ESTADO DE RESULTADOS CONDENSADO

DEL 1 DE ENERO AL 31 DE MARZO DE 2009

(Cifras en Miles de Quetzales)

CONCEPTO	CHN	ALIANZA	MUNDIAL COLECTIVOS	G & T	GENERAL
CUENTAS DE PRODUCTOS					
Primas					
Seguro Directo	59,311	16,389	20,012	346,291	142,039
(-) Devoluciones y Cancelaciones de Primas	439	2,780	77	96,705	41,397
PRIMAS DIRECTAS NETAS	58,872	13,609	19,935	249,586	100,642
Primas	6	2,636	0	1,572	5,022
(+) Por Reaseguro Tomado Local	6	2,636	0	1,569	0
(+) Por Reaseguro Tomado del Exterior	0	0	0	0	5,022
(-) Devoluciones y Cancelaciones de Primas	0	0	0	(2)	0
TOTAL DE PRIMAS NETAS	58,877	16,245	19,935	251,158	105,664
(-) Primas por Reaseguro Cedido	39,582	8,967	1,230	60,538	28,807
PRIMAS NETAS DE RETENCIÓN	19,296	7,278	18,705	190,619	76,857
VARIACIONES EN RESERVAS TÉCNICAS Y MATEMÁTICAS	3,320	(2,033)	(94)	6,062	3,622
(-) Variaciones Gastos	3,538	2,503	4,892	52,061	191,497
(+) Variaciones Productos	218	4,536	4,985	45,998	187,875
PRIMAS NETAS DE RETENCIÓN DEVENGADAS	15,976	9,311	18,799	184,557	73,236
(-) COSTO DE ADQUISICIÓN Y SINIESTRALIDAD	7,156	7,064	14,349	161,022	63,832
ADQUISICIÓN	1,734	2,814	2,318	36,393	12,873
(+) Gastos de Adquisición y Renovación	1,734	4,419	2,318	39,806	15,826
(-) Comisiones y Participaciones por Reaseguro Cedido	0	1,605	0	3,413	2,954
SINIESTRALIDAD	5,422	4,249	12,031	124,629	50,959
(+) Gastos Por Obligaciones Contractuales	5,795	7,476	12,031	152,212	59,701
(+) Participa. Reaseguradoras en Salvamentos y Recup.	0	0	0	0	4
(-) Recuperaciones por Reaseguro Cedido	333	2,311	0	20,304	7,441
(-) Salvamentos y Recuperaciones	39	916	0	7,279	1,305
UTILIDAD BRUTA EN OPERACIONES DE SEGUROS	8,820	2,247	4,450	23,535	9,404
(-) GASTOS Y PRODUCTOS DE OPERACIONES	(835)	481	2,513	9,231	2,530
(+) Egresos por Inversiones	9	0	0	1,463	552
(+) Gastos de Administración	3,594	1,411	3,230	27,540	12,393
(-) Derechos de Emisión de Pólizas (Neto)	1,904	458	25	7,186	2,312
(-) Productos de Inversiones	2,533	472	692	12,586	8,103
UTILIDAD (PÉRDIDA) EN OPERACIÓN	9,654	1,767	1,937	14,304	6,874
OTROS PRODUCTOS Y GASTOS	984	138	0	12,799	1,145
(+) Otros Productos	1,037	139	0	12,799	1,874
(-) Otros Gastos	54	1	0	0	729
UTILIDAD NETA (PÉRDIDA) EN OPERACIÓN	10,638	1,905	1,936	27,103	8,019
(+) Productos de Ejercicios Anteriores	320	0	27	0	0
(-) Gastos de Ejercicios Anteriores	170	0	1	0	44
UTILIDAD (PÉRDIDA)	10,788	1,905	1,962	27,103	7,975
(-) Impuesto Sobre la Renta	0	0	38	0	0
UTILIDAD (PÉRDIDA) NETA	10,788	1,905	1,924	27,103	7,975

EMPRESAS DE SEGUROS

ESTADO DE RESULTADOS CONDENSADO

DEL 1 DE ENERO AL 31 DE MARZO DE 2009

(Cifras en Miles de Quetzales)

CONCEPTO	OCCIDENTE	SEGURIDAD	PANAMERICANA	UNIVERSALES	CEIBA
CUENTAS DE PRODUCTOS					
Primas					
Seguro Directo	44,140	54,608	35,079	77,106	27,141
(-) Devoluciones y Cancelaciones de Primas	8,198	9,332	110	18,219	4,263
PRIMAS DIRECTAS NETAS	35,942	45,276	34,970	58,887	22,877
Primas	646	8,976	0	564	522
(+) Por Reaseguro Tomado Local	693	8,949	0	564	522
(+) Por Reaseguro Tomado del Exterior	0	85	0	0	0
(-) Devoluciones y Cancelaciones de Primas	47	58	0	0	0
TOTAL DE PRIMAS NETAS	36,587	54,252	34,970	59,451	23,400
(-) Primas por Reaseguro Cedido	3,970	35,100	2,538	6,930	4,474
PRIMAS NETAS DE RETENCIÓN	32,617	19,152	32,431	52,521	18,926
VARIACIONES EN RESERVAS TÉCNICAS Y MATEMÁTICAS	2,771	657	6,055	(1,248)	958
(-) Variaciones Gastos	7,218	4,498	15,201	149,927	5,180
(+) Variaciones Productos	4,447	3,841	9,146	151,175	4,222
PRIMAS NETAS DE RETENCIÓN DEVENGADAS	29,846	18,495	26,376	53,769	17,968
(-) COSTO DE ADQUISICIÓN Y SINIESTRALIDAD	23,434	9,121	21,075	48,656	11,866
ADQUISICIÓN	6,078	(9)	4,722	9,478	3,727
(+) Gastos de Adquisición y Renovación	6,078	6,911	4,722	9,501	3,975
(-) Comisiones y Participaciones por Reaseguro Cedido	0	6,921	0	23	248
SINIESTRALIDAD	17,357	9,131	16,353	39,178	8,139
(+) Gastos Por Obligaciones Contractuales	20,135	20,646	17,835	40,348	9,572
(+) Participa. Reaseguradoras en Salvamentos y Recup.	21	64	0	0	0
(-) Recuperaciones por Reaseguro Cedido	1,909	11,190	1,483	904	866
(-) Salvamentos y Recuperaciones	890	388	0	265	567
UTILIDAD BRUTA EN OPERACIONES DE SEGUROS	6,412	9,373	5,302	5,114	6,102
(-) GASTOS Y PRODUCTOS DE OPERACIONES	3,575	827	(749)	5,127	3,585
(+) Egresos por Inversiones	221	246	169	122	101
(+) Gastos de Administración	9,711	5,156	4,626	9,095	5,188
(-) Derechos de Emisión de Pólizas (Neto)	648	1,700	0	2,647	1,101
(-) Productos de Inversiones	5,710	2,874	5,544	1,444	604
UTILIDAD (PÉRDIDA) EN OPERACIÓN	2,837	8,546	6,051	(13)	2,517
OTROS PRODUCTOS Y GASTOS	1,317	1,468	1,682	1,513	478
(+) Otros Productos	2,501	1,516	1,682	2,043	360
(-) Otros Gastos	1,184	48	0	530	(118)
UTILIDAD NETA (PÉRDIDA) EN OPERACIÓN	4,154	10,015	7,733	1,500	2,995
(+) Productos de Ejercicios Anteriores	18	157	2	481	41
(-) Gastos de Ejercicios Anteriores	8	94	0	254	0
UTILIDAD (PÉRDIDA)	4,163	10,078	7,734	1,727	3,036
(-) Impuesto Sobre la Renta	1,105	17	0	0	0
UTILIDAD (PÉRDIDA) NETA	3,059	10,060	7,734	1,727	3,036

EMPRESAS DE SEGUROS

ESTADO DE RESULTADOS CONDENSADO

DEL 1 DE ENERO AL 31 DE MARZO DE 2009

(Cifras en Miles de Quetzales)

CONCEPTO	ROBLE	GUATEMALTECA	TIKAL	COLUMNA	ASMUNDIAL
CUENTAS DE PRODUCTOS					
Primas					
Seguro Directo	261,361	10,154	14	20,749	50,079
(-) Devoluciones y Cancelaciones de Primas	114,626	400	0	591	18,369
PRIMAS DIRECTAS NETAS	146,735	9,753	14	20,158	31,710
Primas	846	189	0	0	397
(+) Por Reaseguro Tomado Local	0	189	0	0	20
(+) Por Reaseguro Tomado del Exterior	846	0	0	0	377
(-) Devoluciones y Cancelaciones de Primas	0	0	0	0	0
TOTAL DE PRIMAS NETAS	147,581	9,943	14	20,158	32,107
(-) Primas por Reaseguro Cedido	34,662	2,181	13	1,905	12,143
PRIMAS NETAS DE RETENCIÓN	112,919	7,762	1	18,254	19,963
VARIACIONES EN RESERVAS TÉCNICAS Y MATEMÁTICAS	5,258	691	3	390	33
(-) Variaciones Gastos	30,181	2,760	3	6,978	5,020
(+) Variaciones Productos	24,923	2,069	0	6,588	4,987
PRIMAS NETAS DE RETENCIÓN DEVENGADAS	107,661	7,070	(2)	17,864	19,930
(-) COSTO DE ADQUISICIÓN Y SINIESTRALIDAD	100,189	5,783	(5)	8,060	14,099
ADQUISICIÓN	20,912	294	2	2,281	4,817
(+) Gastos de Adquisición y Renovación	26,173	705	2	2,282	6,381
(-) Comisiones y Participaciones por Reaseguro Cedido	5,261	411	0	1	1,564
SINIESTRALIDAD	79,276	5,489	(7)	5,779	9,282
(+) Gastos Por Obligaciones Contractuales	130,356	6,871	0	7,299	16,182
(+) Participa. Reaseguradoras en Salvamentos y Recup.	0	2	0	0	0
(-) Recuperaciones por Reaseguro Cedido	44,296	1,344	0	1,319	6,215
(-) Salvamentos y Recuperaciones	6,784	40	7	202	684
UTILIDAD BRUTA EN OPERACIONES DE SEGUROS	7,472	1,288	3	9,804	5,831
(-) GASTOS Y PRODUCTOS DE OPERACIONES	9,193	207	(29)	474	3,697
(+) Egresos por Inversiones	584	77	4	141	0
(+) Gastos de Administración	20,571	866	446	2,057	6,152
(-) Derechos de Emisión de Pólizas (Neto)	5,577	138	1	309	1,618
(-) Productos de Inversiones	6,385	598	478	1,415	837
UTILIDAD (PÉRDIDA) EN OPERACIÓN	(1,721)	1,081	32	9,331	2,135
OTROS PRODUCTOS Y GASTOS	3,625	128	695	185	567
(+) Otros Productos	4,332	128	711	190	1,521
(-) Otros Gastos	707	0	16	6	954
UTILIDAD NETA (PÉRDIDA) EN OPERACIÓN	1,904	1,209	727	9,516	2,701
(+) Productos de Ejercicios Anteriores	1,000	0	0	85	0
(-) Gastos de Ejercicios Anteriores	0	0	0	117	0
UTILIDAD (PÉRDIDA)	2,904	1,209	727	9,484	2,701
(-) Impuesto Sobre la Renta	0	0	0	2,942	0
UTILIDAD (PÉRDIDA) NETA	2,904	1,209	727	6,542	2,701

EMPRESAS DE SEGUROS

ESTADO DE RESULTADOS CONDENSADO

DEL 1 DE ENERO AL 31 DE MARZO DE 2009

(Cifras en Miles de Quetzales)

CONCEPTO	AGROMERCANTIL	ASRURAL
CUENTAS DE PRODUCTOS		
Primas		
Seguro Directo	33,564	38,470
(-) Devoluciones y Cancelaciones de Primas	7,817	9,507
PRIMAS DIRECTAS NETAS	25,747	28,963
Primas	614	0
(+) Por Reaseguro Tomado Local	614	0
(+) Por Reaseguro Tomado del Exterior	0	0
(-) Devoluciones y Cancelaciones de Primas	0	0
TOTAL DE PRIMAS NETAS	26,361	28,963
(-) Primas por Reaseguro Cedido	10,841	8,197
PRIMAS NETAS DE RETENCIÓN	15,519	20,766
VARIACIONES EN RESERVAS TÉCNICAS Y MATEMÁTICAS	672	3,677
(-) Variaciones Gastos	4,131	7,176
(+) Variaciones Productos	3,459	3,499
PRIMAS NETAS DE RETENCIÓN DEVENGADAS	14,847	17,089
(-) COSTO DE ADQUISICIÓN Y SINIESTRALIDAD	15,330	9,080
ADQUISICIÓN	2,613	40
(+) Gastos de Adquisición y Renovación	4,415	655
(-) Comisiones y Participaciones por Reaseguro Cedido	1,802	615
SINIESTRALIDAD	12,717	9,040
(+) Gastos Por Obligaciones Contractuales	23,358	13,656
(+) Participa. Reaseguradoras en Salvamentos y Recup.	0	0
(-) Recuperaciones por Reaseguro Cedido	9,365	4,002
(-) Salvamentos y Recuperaciones	1,276	614
UTILIDAD BRUTA EN OPERACIONES DE SEGUROS	(482)	8,009
(-) GASTOS Y PRODUCTOS DE OPERACIONES	1,094	(72)
(+) Egresos por Inversiones	0	21
(+) Gastos de Administración	2,685	2,121
(-) Derechos de Emisión de Pólizas (Neto)	920	603
(-) Productos de Inversiones	670	1,611
UTILIDAD (PÉRDIDA) EN OPERACIÓN	(1,576)	8,081
OTROS PRODUCTOS Y GASTOS	575	1,657
(+) Otros Productos	937	2,191
(-) Otros Gastos	362	533
UTILIDAD NETA (PÉRDIDA) EN OPERACIÓN	(1,002)	9,738
(+) Productos de Ejercicios Anteriores	1,845	57
(-) Gastos de Ejercicios Anteriores	321	72
UTILIDAD (PÉRDIDA)	522	9,723
(-) Impuesto Sobre la Renta	0	2,586
UTILIDAD (PÉRDIDA) NETA	522	7,137

EMPRESAS DE SEGUROS
ESTADO DE RESULTADOS DEL RAMO DE VIDA
DEL 1 DE ENERO AL 31 DE MARZO DE 2009
(En miles de Quetzales)

	Total	Planes Populares	Planes Individuales	Planes Colectivos	Rentas y Pensiones
Primas					
Seguro Directo	174,110	24	42,799	131,287	0
(-) Devoluciones y Cancelaciones de Primas	19,776	0	2,108	17,668	0
PRIMAS DIRECTAS NETAS	154,334	24	40,690	113,620	0
Primas					
(+) Por Reaseguro Tomado Local	9	0	0	9	
(+) Por Reaseguro Tomado del Exterior	809	0	0	809	
(-) Devoluciones y Cancelaciones de Primas		0	0	0	0
TOTAL PRIMAS NETAS	155,153	24	40,690	114,438	0
(-) Primas por Reaseguro Cedido	40,257	0	6,774	33,483	0
PRIMAS NETAS DE RETENCIÓN	114,896	24	33,916	80,955	0
VARIACIONES EN RESERVAS TÉCNICAS Y MATEMATICAS					
(-) Variaciones Gastos	246,103	0	178,032	67,730	341
(+) Variaciones Productos	227,822	0	165,264	62,558	0
PRIMAS NETAS DE RETENCION DEVENGADAS	96,614	24	21,148	75,783	-341
(-) COSTOS DE ADQUISICION Y SINIESTRALIDAD	76,627	2	28,881	47,744	0
ADQUISICIÓN	18,431	2	7,297	11,131	0
(+) Gastos de Adquisición y Renovación	23,482	2	7,297	16,183	0
(-) Comisiones y Participaciones por Reaseguro Cedido	5,051	0	0	5,051	0
SINIESTRALIDAD	58,196	0	21,584	36,612	0
(+) Gastos por Obligaciones Contractuales	77,623	0	25,836	51,786	
(+) Participa. Reaseguradoras en Salvamentos y Recup.					
(-) Recuperaciones por Reaseguro Cedido	19,427	0	4,253	15,174	0
(-) Salvamentos y Recuperaciones					
UTILIDAD BRUTA EN OPERACIONES DE SEGUROS	19,988	22	-7,733	28,040	-341
(-) GASTOS Y PRODUCTOS DE OPERACIÓN	-3,725	-2	-12,135	8,518	-106
(+) Egresos por Inversiones	1,536	0	1,085	443	9
(+) Gastos de Administración	19,584	3	5,136	14,445	0
(-) Derechos de Emisión de Pólizas (Neto)	549	0	43	505	0
(-) Productos de Inversiones	24,297	5	18,313	5,864	115
UTILIDAD (PERDIDA) EN OPERACIÓN	23,713	24	4,402	19,522	-235
OTROS PRODUCTOS Y GASTOS	4,853	1	1,273	3,580	0
(+) Otros Productos	5,692	1	1,493	4,198	0
(-) Otros Gastos	839	0	220	619	0
UTILIDAD NETA (PERDIDA) EN OPERACIÓN	28,566	25	5,675	23,101	-235
(+) Productos de Ejercicios Anteriores	676	0	177	499	0
(-) Gastos de Ejercicios Anteriores	181	0	48	134	0
UTILIDAD (PERDIDA)	29,061	25	5,804	23,466	-235
(-) Impuesto Sobre la Renta	1,121	0	294	827	0
UTILIDAD (PERDIDA) NETA	27,940	25	5,510	22,639	-235

EMPRESAS DE SEGUROS
ESTADO DE RESULTADOS DEL RAMO DE ACCIDENTES Y ENFERMEDADES
DEL 1 DE ENERO AL 31 DE MARZO DE 2009
(En miles de Quetzales)

	Total	Salud y Hospitalización	Accidentes Personales	Accidentes en Viajes
Primas				
Seguro Directo	245,592	215,900	28,904	788
(-) Devoluciones y Cancelaciones de Primas	29,490	24,080	5,272	138
PRIMAS DIRECTAS NETAS	216,102	191,820	23,632	649
Primas				
(+) Por Reaseguro Tomado Local	635	71	564	0
(+) Por Reaseguro Tomado del Exterior	4,976	4,956	20	0
(-) Devoluciones y Cancelaciones de Primas	5	4	1	0
TOTAL PRIMAS NETAS	221,708	196,843	24,215	649
(-) Primas por Reaseguro Cedido	25,565	17,920	7,591	54
PRIMAS NETAS DE RETENCIÓN	196,143	178,924	16,625	595
VARIACIONES EN RESERVAS TÉCNICAS Y MATEMATICAS				
(-) Variaciones Gastos	56,395	51,184	5,149	62
(+) Variaciones Productos	48,959	43,946	5,001	12
PRIMAS NETAS DE RETENCION DEVENGADAS	188,708	171,687	16,477	545
(-) COSTOS DE ADQUISICION Y SINIESTRALIDAD	154,734	149,090	5,514	130
ADQUISICIÓN	26,960	23,945	2,888	128
(+) Gastos de Adquisición y Renovación	30,101	25,801	4,161	139
(-) Comisiones y Participaciones por Reaseguro Cedido	3,140	1,856	1,273	11
SINIESTRALIDAD	127,774	125,146	2,626	2
(+) Gastos por Obligaciones Contractuales	138,072	133,176	4,894	2
(+) Participa. Reaseguradoras en Salvamentos y Recup.		0	0	0
(-) Recuperaciones por Reaseguro Cedido	10,298	8,030	2,268	0
(-) Salvamentos y Recuperaciones		0	0	0
UTILIDAD BRUTA EN OPERACIONES DE SEGUROS	33,974	22,596	10,963	415
(-) GASTOS Y PRODUCTOS DE OPERACIÓN	22,931	21,159	1,724	48
(+) Egresos por Inversiones	355	334	20	0
(+) Gastos de Administración	27,985	24,846	3,057	82
(-) Derechos de Emisión de Pólizas (Neto)	983	-148	1,099	32
(-) Productos de Inversiones	4,425	4,170	253	2
UTILIDAD (PERDIDA) EN OPERACIÓN	11,042	1,437	9,238	367
OTROS PRODUCTOS Y GASTOS	6,935	6,157	757	20
(+) Otros Productos	8,134	7,222	888	24
(-) Otros Gastos	1,199	1,064	131	4
UTILIDAD NETA (PERDIDA) EN OPERACIÓN	17,978	7,595	9,996	387
(+) Productos de Ejercicios Anteriores	966	858	106	3
(-) Gastos de Ejercicios Anteriores	259	230	28	1
UTILIDAD (PERDIDA)	18,684	8,222	10,073	389
(-) Impuesto Sobre la Renta	1,602	1,422	175	5
UTILIDAD (PERDIDA) NETA	17,082	6,800	9,898	384

EMPRESAS DE SEGUROS
ESTADO DE RESULTADOS DEL RAMO DE DAÑOS
DEL 1 DE ENERO AL 31 DE MARZO DE 2009
(En miles de Quetzales)

Concepto	Total	Incendio y Líneas Aliadas	Terremoto	Vehículos Automotores	Transportes	Robo y Hurto	Servicio y Conserv. de Activos	Cascos Marítimos	Rotura de Cristales	Aviación	Responsabili- dad Civil	Seguro Obligatorio Ley de Tránsito	Riesgos Técnicos	Diversos
Primas														
Seguro Directo	816,805	112,734	106,348	439,220	53,499	11,424	571	972	128	9,770	24,797	3,486	35,212	18,645
(-) Devoluciones y Cancelaciones de Primas	283,565	41,767	38,122	167,452	12,112	2,247	192	435	37	3,062	5,389	419	7,222	5,108
PRIMAS DIRECTAS NETAS	533,240	70,966	68,226	271,768	41,387	9,176	378	537	91	6,708	19,408	3,067	27,990	13,537
Primas														
(+) Por Reaseguro Tomado Local	15,118	2,739	3,347	3,706	1,449	14	0	2	0	0	155	815	1	2,890
(+) Por Reaseguro Tomado del Exterior	544	148	112	159	45	2	0	0	0	0	47	0	0	33
(-) Devoluciones y Cancelaciones de Primas	98	13	12	50	8	2	0	0	0	1	4	1	5	2
TOTAL PRIMAS NETAS	548,804	73,840	71,672	275,582	42,874	9,190	378	539	91	6,707	19,606	3,881	27,986	16,458
(-) Primas por Reaseguro Cedido	196,255	62,879	60,376	11,006	11,920	4,388	223	86	3	6,192	10,829	996	18,169	9,188
PRIMAS NETAS DE RETENCIÓN	352,549	10,961	11,297	264,577	30,953	4,802	155	453	88	515	8,778	2,885	9,817	7,270
VARIACIONES EN RESERVAS TÉCNICAS Y MATEMATICAS														
(-) Variaciones Gastos	190,268	19,201	7,473	136,402	7,600	5,430	39	290	23	825	5,578	695	3,905	2,808
(+) Variaciones Productos	185,188	20,530	2,444	136,459	7,238	5,235	25	292	24	819	4,939	652	3,666	2,865
PRIMAS NETAS DE RETENCION DEVENGADAS	347,470	12,291	6,268	264,633	30,591	4,607	142	455	89	509	8,139	2,842	9,577	7,326
(-) COSTOS DE ADQUISICION Y SINIESTRALIDAD	288,749	12,046	-676	236,440	22,997	2,228	50	350	37	1,340	6,015	1,540	3,124	3,260
ADQUISICIÓN	65,696	5,586	-673	51,927	4,288	300	60	38	-28	668	1,194	443	1,362	530
(+) Gastos de Adquisición y Renovación	82,322	11,382	3,950	52,339	5,491	1,234	60	68	11	791	2,068	443	2,685	1,801
(-) Comisiones y Participaciones por Reaseguro Cedido	16,626	5,796	4,622	412	1,202	935	0	30	38	122	874	0	1,324	1,272
SINIESTRALIDAD	223,054	6,459	-4	184,514	18,708	1,928	-10	311	65	672	4,820	1,097	1,763	2,730
(+) Gastos por Obligaciones Contractuales	327,779	34,976	-16	204,979	34,240	3,666	-15	311	128	16,694	7,613	1,499	5,025	18,680
(+) Participa. Reaseguradoras en Salvamentos y Recup.	90	13	0	58	0	0	0	0	0	0	20	0	0	0
(-) Recuperaciones por Reaseguro Cedido	83,558	26,773	-12	1,230	15,505	1,669	-6	0	62	15,958	2,766	402	3,261	15,950
(-) Salvamentos y Recuperaciones	21,258	1,756	0	19,294	27	68	0	0	0	64	47	0	2	0
UTILIDAD BRUTA EN OPERACIONES DE SEGUROS	58,721	245	6,945	28,193	7,595	2,379	92	106	52	-831	2,124	1,302	6,453	4,066
(-) GASTOS Y PRODUCTOS DE OPERACIÓN	21,640	-4,160	7,123	11,771	2,675	586	16	48	5	-755	941	344	2,103	943
(+) Egresos por Inversiones	1,818	439	296	694	102	29	1	-1	0	106	45	7	46	55
(+) Gastos de Administración	69,272	9,320	9,047	34,785	5,412	1,160	48	68	11	847	2,475	490	3,533	2,077
(-) Derechos de Emisión de Pólizas (Neto)	25,614	8,163	-1,661	14,612	1,506	225	23	32	3	321	985	56	878	470
(-) Productos de Inversiones	23,836	5,756	3,881	9,095	1,332	378	9	-13	4	1,386	594	98	597	719
UTILIDAD (PERDIDA) EN OPERACIÓN	37,080	4,405	-178	16,422	4,920	1,793	75	58	47	-76	1,183	959	4,350	3,123
OTROS PRODUCTOS Y GASTOS	17,167	2,310	2,242	8,621	1,341	287	12	17	3	210	613	121	875	515
(+) Otros Productos	20,134	2,709	2,629	10,110	1,573	337	14	20	3	246	719	142	1,027	604
(-) Otros Gastos	2,967	399	388	1,490	232	50	2	3	0	36	106	21	151	89
UTILIDAD NETA (PERDIDA) EN OPERACIÓN	54,247	6,714	2,064	25,043	6,261	2,080	87	75	50	134	1,796	1,080	5,225	3,638
(+) Productos de Ejercicios Anteriores	2,391	322	312	1,201	187	40	2	2	0	29	85	17	122	72
(-) Gastos de Ejercicios Anteriores	642	86	84	322	50	11	0	1	0	8	23	5	33	19
UTILIDAD (PERDIDA)	55,997	6,950	2,292	25,921	6,398	2,109	89	76	50	155	1,859	1,093	5,315	3,691
(-) Impuesto Sobre la Renta	3,965	534	518	1,991	310	66	3	4	1	48	142	28	202	119
UTILIDAD (PERDIDA) NETA	52,031	6,416	1,774	23,930	6,088	2,043	86	72	50	107	1,717	1,064	5,112	3,572

EMPRESAS DE SEGUROS

PRIMAS NETAS DE RETENCIÓN DEL 1 DE ENERO AL 31 DE MARZO DE 2009

(En Miles de Quetzales)

RAMO	Primas Directas	Devoluciones	Cancelaciones	Primas Directas Netas	Primas de Reaseguro Tomado Local	Primas de Reaseguro Tomado del Exterior	Devoluciones por Reaseguro Tomado	Cancelaciones por Reaseguro Tomado	Primas Netas Totales	Primas de Reaseguro Cedido	RETENCIÓN	
											Primas Netas	%
	1	2	3	4=(1-(2+3))	5	6	7	8	9=(4+5+6-(7+8))	10	11=(9-10)	12=(11/9)*100
TOTAL	1,236,506	18,175	314,655	903,676	15,762	6,330	50	53	925,665	262,077	663,588	72
SEGURO DE VIDA	174,110	2,645	17,131	154,334	9	809	0	0	155,153	40,257	114,896	74
Planes Populares	24	0	0	24	0	0	0	0	24	0	24	100
Planes Individuales	42,799	666	1,443	40,690	0	0	0	0	40,690	6,774	33,916	83
Planes Colectivos	131,287	1,979	15,688	113,620	9	809	0	0	114,438	33,483	80,955	71
Rentas y Pensiones	0	0	0		0	0	0	0		0		
ACCIDENTES Y ENFERMEDADES	245,592	5,025	24,465	216,102	635	4,976	5	0	221,708	25,565	196,143	88
Salud y Hospitalización	215,900	3,624	20,455	191,820	71	4,956	4	0	196,843	17,920	178,924	91
Accidentes Personales	28,904	1,263	4,008	23,632	564	20	1	0	24,215	7,591	16,625	69
Accidentes en Viajes	788	137	2	649	0	0	0	0	649	54	595	92
SEGURO DE DAÑOS	816,805	10,505	273,059	533,240	15,118	544	45	53	548,804	196,255	352,549	64
Incendio y Líneas Aliadas	112,734	817	40,951	70,966	2,739	148	6	7	73,840	62,879	10,961	15
Terremoto	106,348	822	37,300	68,226	3,347	112	6	7	71,672	60,376	11,297	16
Vehículos Automotores	439,220	6,670	160,782	271,768	3,706	159	23	27	275,582	11,006	264,577	96
Transportes	53,499	1,461	10,651	41,387	1,449	45	3	4	42,874	11,920	30,953	72
Robo y Hurto	11,424	47	2,200	9,176	14	2	1	1	9,190	4,388	4,802	52
Servicio y Conservación de Activos Fijos	571	0	192	378	0	0	0	0	378	223	155	41
Cascos Marítimos	972	0	435	537	2	0	0	0	539	86	453	84
Rotura de Cristales	128	0	37	91	0	0	0	0	91	3	88	96
Aviación	9,770	307	2,755	6,708	0	0	1	1	6,707	6,192	515	8
Responsabilidad Civil	24,797	256	5,133	19,408	155	47	2	2	19,606	10,829	8,778	45
Seguro Obligatorio Ley de Tránsito	3,486	21	398	3,067	815	0	0	0	3,881	996	2,885	74
Riesgos Técnicos	35,212	58	7,164	27,990	1	0	2	3	27,986	18,169	9,817	35
Diversos	18,645	46	5,061	13,537	2,890	33	1	1	16,458	9,188	7,270	44

EMPRESAS DE SEGUROS

SINIESTRALIDAD NETA DEL 1 DE ENERO AL 31 DE MARZO DE 2009

(En Miles de Quetzales)

RAMO	SINIESTROS 1/			Siniestros y Gastos Recup. por Reaseguro Cedido	SALVAMENTOS		Siniestralidad Neta	% De Siniestralidad Neta
	Directos	Reaseguro Tomado	Total		Seguro Directo 2/	Reaseguro Tomado		
	1	2	3=(1+2)	4	5	6	7=(3-(4+5+6))	8=(7/3)*100
TOTAL	-	533,582	543,564	113,283	21,258	0	409,024	75
SEGURO DE VIDA	77,604	18	77,623	19,427	0	0	58,196	75
Planes Populares	0	0	0	0	0	0	0	0
Planes Individuales	25,836	0	25,836	4,253	0	0	21,584	84
Planes Colectivos	51,768	18	51,786	15,174	0	0	36,612	71
Rentas y Pensiones	0	0	0	0	0	0	0	0
ACCIDENTES Y ENFERMEDADES	133,874	4,199	138,072	10,298	0	0	127,774	93
Salud y Hospitalización	129,376	3,800	133,176	8,030	0	0	125,146	94
Accidentes Personales	4,495	399	4,894	2,268	0	0	2,626	54
Accidentes en Viajes	2	0	2	0	0	0	2	100
SEGURO DE DAÑOS	322,104	5,765	327,869	83,558	21,258	0	223,054	68
Incendio y Líneas Aliadas	30,455	4,534	34,989	26,773	1,756	0	6,459	18
Terremoto	(16)	0	(16)	-12	0	0	-4	23
Vehículos Automotores	204,987	50	205,037	1,230	19,294	0	184,514	90
Transportes	33,450	789	34,240	15,505	27	0	18,708	55
Robo y Hurto	3,666	0	3,666	1,669	68	0	1,928	53
Servicio y Conservación de Activos Fijos	(15)	0	(15)	-6	0	0	-10	63
Cascos Marítimos	311	0	311	0	0	0	311	100
Rotura de Cristales	128	0	128	62	0	0	65	51
Aviación	16,694	0	16,694	15,958	64	0	672	4
Responsabilidad Civil	7,547	86	7,633	2,766	47	0	4,820	63
Seguro Obligatorio Ley de Tránsito	1,252	247	1,499	402	0	0	1,097	73
Riegos Técnicos	5,144	-119	5,025	3,261	2	0	1,763	35
Diversos	18,502	178	18,680	15,950	0	0	2,730	15

1/ Incluye Gastos de Ajuste de Siniestros

2/ Deducida la participación de los reaseguradores

EMPRESAS DE SEGUROS

MARGEN DE SOLVENCIA Y FONDO DE GARANTIA

AL 31 DE MARZO DE 2009

(Cifras en miles de Quetzales)

EMPRESAS	a/ MARGEN DE SOLVENCIA (1)	b/ FONDO DE GARANTÍA (2)	c/ PATRIMONIO TECNICO (3)	EXCESO / DEFICIENCIA	
				MARGEN DE SOLVENCIA (4 = 3 - 1)	FONDO DE GARANTÍA (5 = 3 - 2)
DEPARTAMENTO DE SEGUROS Y PREVISIÓN DE EL CRÉDITO HIPOTECARI	11,216	6,000	72,786	61,570	66,786
SEGUROS G&T, S. A.	91,004	30,335	160,484	69,480	130,149
ASEGURADORA MUNDIAL-COLECTIVOS EMPRESARIALES, S. A.	12,167	6,000	37,200	25,033	31,200
SEGUROS UNIVERSALES, S. A.	34,697	11,566	65,893	31,196	54,327
LA SEGURIDAD DE CENTROAMÉRICA, COMPAÑÍA DE SEGUROS, S. A.	9,958	6,000	72,390	62,432	66,390
COMPAÑÍA DE SEGUROS PANAMERICANA, S. A.	28,303	9,434	37,437	9,134	28,003
SEGUROS ALIANZA, S. A.	5,076	6,000	34,305	29,229	28,305
ASEGURADORA GENERAL, S. A.	62,692	20,897	104,438	41,746	83,541
SEGUROS EL ROBLE, S. A.	64,461	21,487	115,311	50,850	93,824
ASEGURADORA GUATEMALTECA, S. A.	4,898	6,000	16,087	11,189	10,087
SEGUROS DE OCCIDENTE, S. A.	29,274	9,758	65,332	36,058	55,574
ASEGURADORA LA CEIBA, S. A.	10,479	6,000	31,811	21,332	25,811
SEGUROS TIKAL, S. A.	3,196	6,000	28,806	25,610	22,806
COLUMNA, COMPAÑÍA DE SEGUROS, S. A.	9,697	6,000	53,063	43,366	47,063
ASEGURADORA MUNDIAL, S. A.	11,987	6,000	56,012	44,025	50,012
SEGUROS AGROMERCANTIL, S. A.	9,346	6,000	37,559	28,213	31,559
ASEGURADORA RURAL, S. A.	10,620	6,000	92,689	82,069	86,689
TOTAL	409,071	169,477	1,081,603	672,532	912,126

a/ Patrimonio que una empresa aseguradora debe mantener para garantizar su solvencia y cubrir situaciones extraordinarias derivadas de la operación del seguro.

b/ Mínimo (1/3) de margen de solvencia o el requerimiento legal de capital pagado para operar seguros, se utilizará el mayor.

c/ Está constituida por la diferencia entre activo y pasivo, tomando en cuenta las sobrevaluaciones de ambos conceptos contables, aunque no aparezcan registradas en el balance general de la aseguradora.

Nota: Información correspondiente al primer trimestre.

EMPRESAS DE SEGUROS

INDICADORES FINANCIEROS

ÁREA	INDICADOR	DEFINICIÓN	INTERPRETACIÓN
LIQUIDEZ	Liquidez (LIQ)	Es el cociente resultante de dividir los activos de corto plazo más las inversiones entre el pasivo exigible. $LIQ = \left(\frac{\text{Activos de Corto Plazo} + \text{Inversiones}}{\text{Pasivo Exigible}} \right) * 100$	Representa la proporción de activos de corto plazo más las inversiones, respecto del pasivo exigible.
	Indicador de Margen de Solvencia (IMS)	Se obtiene al dividir el patrimonio técnico entre el margen de solvencia. $IMS = \frac{\text{Patrimonio Técnico}}{\text{Margen de Solvencia}}$	Evidencia el número de veces que el Margen de Solvencia es cubierto por el Patrimonio Técnico. Un valor superior a 1, evidencia exceso del Patrimonio Técnico, mientras que inferior a 1, muestra insuficiencia del mismo.
SOLVENCIA	Indicador de Fondo de Garantía (IFG)	Se obtiene al dividir el patrimonio técnico entre el fondo de garantía. $IFG = \frac{\text{Patrimonio Técnico}}{\text{Fondo de Garantía}}$	Evidencia el número de veces que el Fondo de Garantía es cubierto por el Patrimonio Técnico. Un valor superior a 1, evidencia exceso del Patrimonio Técnico, mientras que inferior a 1, muestra insuficiencia del mismo.
	Patrimonio en relación a Activos (PA)	Es el cociente resultante de dividir el capital contable entre el activo neto. $PA = \left(\frac{\text{Capital Contable}}{\text{Activo}} \right) * 100$	Evidencia el inverso del grado de apalancamiento de la entidad.
RENTABILIDAD	Rentabilidad sobre Patrimonio (RP)	Es el cociente de la utilidad neta anualizada entre el capital contable. $RP = \left(\frac{\text{Utilidad Neta Anualizada}}{\text{Capital Contable}} \right) * 100$	Muestra la utilidad con respecto a los recursos de los accionistas. Este indicador se presenta siempre y cuando el capital contable sea positivo.
	Rentabilidad sobre Activos (RA)	Se calcula dividiendo la utilidad neta anualizada entre el activo neto. $RA = \left(\frac{\text{Utilidad Neta Anualizada}}{\text{Activo}} \right) * 100$	Corresponde a la utilidad con respecto a los recursos propios y ajenos de la entidad.
	Resultado de Operación de Seguros (RO)	Es el cociente resultante de dividir la utilidad (o pérdida) en operación entre las primas netas de retención devengadas. $RO = \left(\frac{\text{Utilidad o Pérdida de Operación}}{\text{Primas Netas de Retención Devengadas}} \right) * 100$	Representa la utilidad bruta en operación de la actividad aseguradora, en relación a las primas netas de retención devengadas.
SINIESTRALIDAD	Siniestralidad (SIN)	Se obtiene al dividir los gastos por obligaciones contractuales entre el total de primas netas y restar el valor resultante de la unidad. $SIN = \left(1 - \left(\frac{\text{Gastos por Obligaciones Contractuales}}{\text{Total Primas Netas}} \right) \right) * 100$	Indica el remanente del total de primas netas, una vez deducidos los gastos por obligaciones contractuales en que incurrió la entidad. También representa el índice de siniestralidad, restado de la unidad para otorgar mayor puntaje a la entidad con menores siniestros.

NOTA 1: Activos de Corto Plazo + Inversiones: (+)Inversiones (+)Disponibilidades (+)Primas por Cobrar (Neto) (+)Instituciones de Seguros (+)Deudores Varios (-)Compañías Reaseguradoras.

NOTA 2: Pasivos Exigibles: (+)Reservas Técnicas y Matemáticas (Sub-Total) (+)Obligaciones Contractuales pendientes de Pago (+)Instituciones de Seguros (+)Acreedores Varios (+)Documentos por Pagar (+)Préstamos por Pagar (+)Otros Pasivos (+)Créditos Diferidos (-)Compañías Reaseguradas.

NOTA 3: Los indicadores de mayor valor reflejan una mejor situación de la entidad en el rubro correspondiente.

NOTA 4: Los indicadores están expresados en porcentaje, a excepción de los relativos a Márgen de Solvencia y Fondo de Garantía.

NOTA 5: Utilidad Neta Anualizada = (Utilidad Neta *12 / Mes de que se trate)

EMPRESAS DE SEGUROS

INDICADORES FINANCIEROS

AL 31 DE MARZO DE 2009

EMPRESAS	LIQUIDEZ	SOLVENCIA			RENTABILIDAD			SINIESTRALIDAD
	Liquidez	Indicador de Margen de Solvencia 1/	Indicador de Fondo de Garantía 1/	Patrimonio en relación a Activos 1/	Rentabilidad sobre Patrimonio	Rentabilidad sobre Activos	Resultado de Operación se Seguros	Siniestralidad
	(LIQ)	(IMS)	(IFG)	(PA)	(RP)	(RA)	(RO)	(SIN)
DEPARTAMENTO DE SEGUROS Y PREVISIÓN DE EL CRÉDITO HIPOTECAR	170.83	6.49	12.13	46.73	59.01	27.58	60.43	90.16
SEGUROS ALIANZA, S. A.	168.66	6.76	5.72	42.55	22.21	9.45	18.97	53.98
ASEGURADORA MUNDIAL-COLECTIVOS EMPRESARIALES, S. A.	198.98	3.06	6.20	50.95	20.69	10.54	10.30	39.65
SEGUROS G&T, S. A.	119.84	1.76	5.29	20.47	67.53	13.83	7.75	39.40
ASEGURADORA GENERAL, S. A.	117.08	1.67	5.00	18.97	29.80	5.65	9.39	43.50
SEGUROS DE OCCIDENTE, S. A.	112.78	2.23	6.70	14.88	18.73	2.79	9.50	44.97
LA SEGURIDAD DE CENTROAMÉRICA, COMPAÑÍA DE SEGUROS, S. A.	186.32	7.27	12.07	49.49	51.95	25.71	46.21	61.94
COMPAÑÍA DE SEGUROS PANAMERICANA, S. A.	113.53	1.32	3.97	12.68	79.77	10.11	22.94	49.00
SEGUROS UNIVERSALES, S. A.	127.23	1.90	5.70	29.40	10.48	3.08	(0.02)	32.13
ASEGURADORA LA CEIBA, S. A.	177.12	3.04	5.30	45.70	38.17	17.45	14.00	59.09
SEGUROS EL ROBLE, S. A.	120.26	1.79	5.37	23.17	10.07	2.33	(1.60)	11.67
ASEGURADORA GUATEMALTECA, S. A.	156.72	3.28	2.68	37.41	30.02	11.23	15.28	30.90
SEGUROS TIKAL, S. A.	4,239.30	9.01	4.80	97.72	9.96	9.73	(1,600.00)	100.00
COLUMNA, COMPAÑÍA DE SEGUROS, S. A.	194.85	5.47	8.84	52.49	49.31	25.89	52.23	63.79
ASEGURADORA MUNDIAL, S. A.	181.05	4.67	9.34	47.32	18.59	8.80	10.71	49.60
SEGUROS AGROMERCANTIL, S. A.	146.70	4.02	6.26	37.64	5.55	2.09	(10.61)	11.39
ASEGURADORA RURAL, S. A.	259.59	8.73	15.45	62.07	30.62	19.00	47.29	52.85
EMPRESAS DE SEGUROS	131.83	2.64	6.38	28.07	35.48	9.96	11.35	41.29

1/ Cálculos preparados en base a forma MC-1, reportada por las Empresas de Seguros.

EMPRESAS DE SEGUROS
SEGURO DEL RAMO DE VIDA INDIVIDUAL
MOVIMIENTO DE POLIZAS Y SUMAS ASEGURADAS
DEL 01 DE ENERO AL 31 DE MARZO DE 2009
(Montos en miles de Quetzales)

	TOTAL		ORDINARIO DE VIDA		UNIVERSAL		TEMPORAL		TOTAL	
	No. de Pólizas	Monto	No. de Pólizas	Monto	No. de Pólizas	Monto	No. de Pólizas	Monto	No. de Pólizas	Monto
SALDO AL 31/12/2008	90,557	17,857,591	35,189	11,317,899	29,827	4,104,811	23,356	2,279,593	2,185	155,288
AUMENTOS										
Rehabilitadas	357	87,205	105	53,533	103	17,703	142	15,625	7	345
Aumentos al Monto		13,160		12,557		603		0		0
Emitidas	1,641	383,202	758	237,892	665	83,533	218	61,777	0	0
Otros Aumentos		116,209		107,996		197		8,016		0
SUMA DE LOS AUMENTOS	1,998	599,777	863	411,978	768	102,035	360	85,418	7	345
DEDUCCIONES										
Vencimientos	770	37,002	640	32,103	1	58	62	4,758	67	83
Expiraciones	48	3,874	0	0	12	1,330	36	2,544	0	0
Disminución al Monto		10,209		5,416		4,668		125		0
Otras Deduciones		37,128		23,892		9,023		4,166		46
Rescates	452	159,922	352	146,682	89	12,746	3	138	8	356
Fallecimientos	51	6,481	24	4,604	23	1,796	0	0	4	81
Caducación	697	112,633	0	0	393	60,217	300	52,151	4	265
SUMA DE LAS DEDUCCIONES	2,018	367,249	1,016	212,698	518	89,839	401	63,882	83	830
SALDO AL 31/03/2009	90,537	18,090,119	35,036	11,517,180	30,077	4,117,007	23,315	2,301,130	2,109	154,803

NOTA: Incluye Moneda Nacional y Moneda Extranjera

EMPRESAS DE SEGUROS
SEGURO DEL RAMO DE VIDA INDIVIDUAL
MOVIMIENTO DE POLIZAS Y SUMAS ASEGURADAS
DEL 01 DE ENERO AL 31 DE MARZO DE 2009
(Montos en miles de Quetzales)

	TOTAL		SALDADO		PRORROGADO	
	No. de Pólizas	Monto	No. de Pólizas	Monto	No. de Pólizas	Monto
SALDO AL 31/12/2008	969	22,827	330	12,036	639	10,791
AUMENTOS						
Conversiones	8	710	3	75	5	635
SUMA DE LOS AUMENTOS	8	710	3	75	5	635
DEDUCCIONES						
Otras Deducciones		29		0		29
Disminución al Monto		551		0		551
Vencimientos	5	98	0	0	5	98
SUMA DE LAS DEDUCCIONES	5	679	0	0	5	679
SALDO AL 31/03/2009	972	22,858	333	12,111	639	10,747

NOTA: Incluye Moneda Nacional y Moneda Extranjera

EMPRESAS DE SEGUROS
SEGURO DEL RAMO DE VIDA - OTROS PLANES
MOVIMIENTO DE POLIZAS Y SUMAS ASEGURADAS
DEL 01 DE ENERO AL 31 DE MARZO DE 2009
(Montos En Miles de Quetzales)

	TOTAL		PLANES POPULARES		PLANES COLECTIVOS			OTROS PLANES (INCLUYE RENTAS Y PENSIONES)	
	No. Pólizas	Monto	No. Pólizas	Monto	No. Pólizas	No. de Certificados	Monto	No. Pólizas	Monto
SALDO AL 31-12-2008	122,509	111,103,944	0	0	122,509	3,289,595	111,103,944	0	0
AUMENTOS									
Aumentos al Monto		16,591,395	0	0			16,591,395		0
Otros Aumentos		29,068,334	0	0			29,068,334		0
Altas de Certificados de Pólizas en Vigor		3,684,772	0	0		179,657	3,684,772		
Emitidas	35,075	15,453,556	0	0	35,075	45,298	15,453,556	0	0
SUMA AUMENTOS	35,075	64,798,057	0	0	35,075	224,955	64,798,057	0	0
DEDUCCIONES									
Bajas de Certificados de Pólizas en Vigor		19,658,731		0		169,287	19,658,731		
Disminución al Monto		1,476,135		0			1,476,135		0
Fallecimientos	5	143,447	0	0	5	783	143,447	0	0
Caducidades	16,878	12,919,914	0	0	16,878	51,670	12,919,914	0	0
Otras Deducciones		27,959,512		0			27,959,512		0
SUMA DEDUCCIONES	16,883	62,157,739	0	0	16,883	221,740	62,157,739	0	0
SALDO AL 31-03-2009	140,701	113,744,262	0	0	140,701	3,292,810	113,744,262	0	0

NOTA : Incluye Moneda Nacional y Moneda Extranjera

EMPRESAS DE SEGUROS
SEGURO DEL RAMO DE ACCIDENTES Y ENFERMEDADES
MOVIMIENTO DE POLIZAS Y SUMAS ASEGURADAS
DEL 01 DE ENERO AL 31 DE MARZO DE 2009
(Montos en miles de Quetzales)

	T O T A L		SALUD Y HOSPITALIZACION		ACCIDENTES PERSONALES		ACCIDENTES EN VIAJES	
	No. Pólizas	Monto	No. Pólizas	Monto	No. Pólizas	Monto	No. Pólizas	Monto
SALDO AL 31/12/2008	110,547	180,216,404	55,976	123,955,670	54,281	56,207,530	290	53,205
AUMENTOS								
Renovaciones	2,777	13,531,506	101	9,675,502	2,617	3,724,822	59	131,182
Otros Aumentos		5,091,433		4,609,825		481,607		0
Emisiones	3,901	20,515,510	143	13,039,344	3,696	7,458,354	62	17,812
Aumentos al Monto		17,775,496		8,416,738		9,358,758		0
SUMA DE LOS AUMENTO	6,678	56,913,945	244	35,741,409	6,313	21,023,542	121	148,995
DEDUCCIONES								
Otras Deducciones		1,558,290		1,101,533		456,757		0
Expiraciones	7,636	16,652,902	69	5,596,904	7,520	11,046,649	47	9,348
Pagadas Por Siniestro	261	8,725	82	7,885	179	841	0	0
Disminución al Monto		12,495,182		5,587,037		6,908,145		0
Rescindidas	501	11,374,907	50	9,426,350	414	1,944,652	37	3,906
SUMA DE LAS DEDUCCIONES	8,398	42,090,007	201	21,719,709	8,113	20,357,044	84	13,254
SALDO AL 31/03/2009	108,827	195,040,343	56,019	137,977,370	52,481	56,874,028	327	188,946

1. Se incluye moneda nacional y moneda extranjera
2. Emisiones: Se consideran las pólizas de primer año
3. Renovaciones: Se consideran las pólizas a partir del segundo año
4. Rescindidas: Cuando a voluntad de cualquiera de las partes o por falta de pago de la prima, el seguro quede descontinuado

EMPRESAS DE SEGUROS
SEGURO DEL RAMO DE DAÑOS
MOVIMIENTO DE POLIZAS Y SUMAS ASEGURADAS
DEL 01 DE ENERO AL 31 DE MARZO DE 2009
(Montos En Miles de Quetzales)

DESCRIPCION	TOTAL		INCENDIO Y LINEAS ALIADAS		TERREMOTOS		VEHICULOS AUTOMOTORES		TRANSPORTE	
	No. Pólizas	Monto	No. Pólizas	Monto	No. Pólizas	Monto	No. Pólizas	Monto	No. Pólizas	Monto
SALDO INICIAL	481,317	532,836,722	77,752	175,341,781	52,641	150,076,564	259,225	107,768,782	44,472	15,403,269
AUMENTOS										
Emisiones	41,715	97,012,681	4,130	24,043,914	3,766	16,801,270	28,011	44,676,980	1,979	2,284,865
Renovaciones	43,499	95,378,266	5,437	27,391,981	4,166	16,147,962	28,508	37,790,062	841	1,598,723
Aumentos al Monto		30,321,908		9,046,126		11,181,806		972,977		85,665
Otros Aumentos		176,845,901		110,033,760		51,633,148		7,287,253		1,844,239
SUMA DE LOS AUMENTOS	85,214	399,558,755	9,567	170,515,781	7,932	95,764,186	56,519	90,727,272	2,820	5,813,492
Rescindidas	32,139	96,484,732	3,076	26,974,026	2,846	21,352,360	19,043	24,305,628	772	1,154,025
Vencidas	45,538	119,406,339	4,292	25,752,587	3,989	42,309,898	28,279	33,503,258	1,472	2,746,007
Pagadas por Siniestros	434	241,500	20	4,955	0	0	388	4,847	15	186,524
Disminuciones		13,946,585		5,951,494		6,112,992		1,065,234		57,309
Otras Deduciones		153,599,490		125,287,984		13,858,063		6,794,407		2,297,145
SUMA DE LAS DEDUCCIONES	78,111	383,678,646	7,388	183,971,046	6,835	83,633,312	47,710	65,673,375	2,259	6,441,010
SALDO FINAL	488,420	548,716,831	79,931	161,886,516	53,738	162,207,438	268,034	132,822,679	45,033	14,775,752

EMPRESAS DE SEGUROS
SEGURO DEL RAMO DE DAÑOS
MOVIMIENTO DE POLIZAS Y SUMAS ASEGURADAS
DEL 01 DE ENERO AL 31 DE MARZO DE 2009
(Montos En Miles de Quetzales)

DESCRIPCION	ROBO Y HURTO		SERVICIO Y CONSERVACION DE ACTIVOS FIJOS		CASCOS MARITIMOS		ROTURA DE CRISTALES		AVIACION	
	No. Pólizas	Monto	No. Pólizas	Monto	No. Pólizas	Monto	No. Pólizas	Monto	No. Pólizas	Monto
SALDO INICIAL	6,874	2,802,178	172	150,434	349	280,437	188	18,037	1,189	14,668,029
AUMENTOS										
Emisiones	447	97,732	10	49,881	10	38,482	57	1,623	72	1,156,137
Renovaciones	845	116,835	7	2,049	32	44,419	7	3,701	77	1,064,515
Aumentos al Monto		183,512		0		19,089		175		27,778
Otros Aumentos		182,873		19,926		4,569		50		1,055,584
SUMA DE LOS AUMENTOS	1,292	580,953	17	71,856	42	106,560	64	5,548	149	3,304,015
Rescindidas	361	115,991	0	0	9	8,626	54	3,961	28	1,167,773
Vencidas	965	114,719	21	48,703	21	59,920	4	1,050	75	1,366,861
Pagadas por Sinistros	1	14	0	0	0	0	0	0	0	0
Disminuciones		37,117		0		17,536		1,311		136,228
Otras Deduciones		20,610		25,129		32,770		375		48,283
SUMA DE LAS DEDUCCIONES	1,327	288,451	21	73,833	30	118,852	58	6,698	103	2,719,146
SALDO FINAL	6,839	3,094,680	168	148,457	361	268,146	194	16,887	1,235	15,252,898

EMPRESAS DE SEGUROS
SEGURO DEL RAMO DE DAÑOS
MOVIMIENTO DE POLIZAS Y SUMAS ASEGURADAS
DEL 01 DE ENERO AL 31 DE MARZO DE 2009
(Montos En Miles de Quetzales)

DESCRIPCION	RESPONSABILIDAD CIVIL		RIESGOS TECNICOS		DIVERSOS		SEGURO OBLIGATORIO LEY DE TRANSITO	
	No. Pólizas	Monto	No. Pólizas	Monto	No. Pólizas	Monto	No. Pólizas	Monto
SALDO INICIAL	7,824	17,087,106	14,915	24,253,661	4,158	3,684,876	11,558	21,301,565
AUMENTOS								
Emisiones	924	2,185,274	776	3,434,383	421	421,668	1,112	1,820,472
Renovaciones	1,186	6,478,589	1,154	2,172,017	423	244,206	816	2,323,207
Aumentos al Monto		147,085		8,331,277		157,667		168,749
Otros Aumentos		735,838		3,844,201		15,332		189,126
SUMA DE LOS AUMENTOS	2,110	9,546,786	1,930	17,781,878	844	838,874	1,928	4,501,554
Rescindidas	466	779,572	618	2,386,454	83	276,849	4,783	17,959,467
Vencidas	1,824	6,453,935	1,669	4,285,908	1,208	314,822	1,719	2,448,670
Pagadas por Siniestros	5	1,532	0	0	5	43,628	0	0
Disminuciones		62,319		382,503		122,542		0
Otras Deduciones		1,527,868		1,435,048		479,886		1,791,921
SUMA DE LAS DEDUCCIONES	2,295	8,825,226	2,287	8,489,913	1,296	1,237,727	6,502	22,200,058
SALDO FINAL	7,639	17,808,667	14,558	33,545,626	3,706	3,286,023	6,984	3,603,061

Notas:

1. Se incluye Moneda Nacional y Moneda Extranjera.
2. Emisiones: Se consideran las pólizas de primer año.
3. Renovaciones: Se consideran las pólizas a partir del segundo año.
4. Rescindidas: Cuando a voluntad de cualquiera de las partes o por falta de pago de la prima, el seguro quede descontinuado.
5. En cada ramo se considera como monto el valor máximo asegurado. En vehículos automotores se suman todas las coberturas.

EMPRESAS DE SEGUROS
SEGURO VIGENTE DE VEHICULOS AUTOMOTORES
NUMERO DE VEHICULOS POR CLASE Y COBERTURA
DEL 01 DE ENERO AL 31 DE MARZO DE 2009

Clase de Vehículos	Total	DAÑOS AL VEHICULO ASEGURADO				RESPONSABILIDAD CIVIL (Excluyendo Ocupantes)		LESIONES A OCUPANTES DEL VEHICULO	
		Vuelcos Accidentes o Colisiones	Robos y Hurtos	Motines Etc.	Otros Daños	Daños a la Propiedad Ajena	Lesiones Corporales	Pagos de Gastos Médicos	Accidentes Personales
AUTOMOVILES	43,883	8,281	2,749	2,387	2,970	4,002	1,177	11,262	11,055
MICROBUSES	2,902	447	212	145	218	454	96	681	649
CAMIONES	8,196	783	384	339	402	1,683	556	2,033	2,016
JEEPS	888	194	53	38	55	97	10	222	219
REMOLQUES (TRAILERS)	78	15	9	8	8	17	7	7	7
CABEZALES (TRACTORES)	4,271	295	197	199	200	914	478	996	992
PICK-UPS	10,479	1,843	539	396	547	1,324	447	2,706	2,677
CAMIONETAS DEPORTIVAS	4,838	1,335	231	158	305	985	105	888	831
TRACTORES	7	2	1	1	1	0	0	1	1
PANELES	3,191	407	186	155	204	331	104	915	889
AUTOBUSES URBANOS	1,719	205	200	200	203	223	38	325	325
AUTOBUSES EXTRAURBANOS	230	68	0	0	13	129	16	4	0
MOTOCICLETAS	7,835	1,370	1,183	1,035	1,046	2,135	1,051	9	6
OTROS VEHICULOS	245	85	17	10	23	53	1	28	28
	88,762	15,330	5,961	5,071	6,195	12,347	4,086	20,077	19,695

Notas:

1. Cada cobertura indica el número de vehículos asegurados.
2. Un vehículo puede tener varias coberturas.

EMPRESAS DE SEGUROS

MONTO DE SINIESTROS EN LOS VEHICULOS ASEGURADOS POR CLASE Y COBERTURA
DEL 01 DE ENERO AL 31 DE MARZO DE 2009
(Montos en miles de Quetzales)

		DAÑOS AL VEHICULO ASEGURADO				RESPONSABILIDAD CIVIL (Excluyendo Ocupantes)		LESIONES A OCUPANTES DEL VEHICULO	
Clase de Vehículos	Total	Vuelcos y Accidentes o Colisiones	Robos y Hurtos	Motines Etc.	Otros Daños	Daños a la Propiedad Ajena	Lesiones Corporales	Pagos de Gastos Médicos	Accidentes Personales
AUTOMOVILES	117,434	75,273	29,345	0	1,124	8,636	932	1,976	148
MICROBUSES	7,513	2,643	2,358	0	142	2,146	94	130	0
CAMIONES	10,058	5,650	1,557	0	360	2,092	316	81	2
JEEPS	1,549	1,006	319	0	16	200	0	7	2
REMOLQUES (TRAILERS)	229	182	1	45	0	1	0	0	0
CABEZALES (TRACTORES)	3,436	1,537	729	0	6	1,075	79	10	0
PICK-UPS	19,142	11,286	3,997	0	439	2,710	491	175	43
CAMIONETAS DEPORTIVAS	19,437	12,286	2,285	0	373	3,969	221	285	18
TRACTORES	265	262	0	0	0	0	0	3	0
PANELES	2,733	1,396	557	0	37	644	68	32	0
AUTOBUSES URBANOS	434	68	0	0	0	335	31	0	0
AUTOBUSES EXTRAURBANOS	1,814	373	0	0	35	1,271	128	7	0
MOTOCICLETAS	1,555	692	378	0	20	354	104	6	0
OTROS VEHICULOS	820	327	179	0	52	161	0	2	100
Total	186,420	112,980	41,706	45	2,603	23,595	2,464	2,714	312

Notas:

1. Se Incluye Moneda Nacional y Moneda Extranjera
2. Un vehículo puede tener varias coberturas.
3. Se presentan los montos de siniestros efectivamente pagados.



EMPRESAS DE FIANZAS

EMPRESAS DE FIANZAS

BALANCE GENERAL CONDENSADO

AL 31 DE MARZO DE 2009

(En miles de Quetzales)

CONCEPTO	CONSOLIDADO	PRIVADAS	ESTATALES
ACTIVO	467,354	390,331	77,022
INVERSIONES	313,775	239,257	74,518
En Valores Del Estado	115,376	77,376	38,000
En Valores de Empresas Privadas y Mixtas (Neto)	36,635	36,635	0
Cédulas Hipotecarias	11,458	11,458	0
Valores En Moneda Extranjera	0	0	0
Otros Valores	0	0	0
Préstamos (Neto)	10,258	10,258	0
Depósitos	87,851	58,104	29,746
Bienes Inmuebles (Neto)	36,076	36,067	9
Aumentos Por Revaluaciones (Neto)	7,833	1,070	6,763
Inmuebles Vendidos Con Reserva de Dominio (Neto)	0	0	0
Documentos Por Cobrar (Neto)	6,092	6,092	0
Otras Inversiones	2,197	2,197	0
DISPONIBILIDADES	17,910	17,908	2
PRIMAS POR COBRAR (Neto)	30,886	30,473	413
INSTITUCIONES DE FIANZAS	6,070	5,976	94
Compañías Reafianzadas	5,116	5,022	94
Reservas Retenidas por Compañías Reafianzadas	71	71	0
Compañías Reafianzadoras	883	883	0
DEUDORES VARIOS	86,488	84,820	1,668
Agentes de Fianzas (Neto)	49	49	0
Productos Por Cobrar (Neto)	2,986	2,359	627
Cuentas Por Liquidar	69,681	68,660	1,020
Sucursales y Agencias	0	0	0
Otros Deudores (Neto)	13,772	13,751	21
BIENES MUEBLES (NETO)	2,433	2,289	144
OTROS ACTIVOS	81	78	3
Bienes y Derechos Adquiridos por Recuperaciones de F.	0	0	0
Activos Diversos	81	78	3
CARGOS DIFERIDOS (NETO)	9,710	9,531	180
PASIVO	250,526	241,929	8,598
RESERVAS TECNICAS	223,986	213,363	10,623
(-) a cargo de Reafianzadoras	103,886	101,010	2,876
SUB-TOTAL	120,100	112,353	7,747
OBLIGACIONES CONTRACTUALES PENDIENTES DE PAGO	22,271	22,271	0
INSTITUCIONES DE FIANZAS	44,610	44,541	69
Compañías Reafianzadas	122	122	0
Compañías Reafianzadoras	32,247	32,178	69
Reservas Retenidas y Depósitos de Cías. Reafianzadoras	12,241	12,241	0
ACREEDORES VARIOS	49,792	49,287	505
DOCUMENTOS POR PAGAR	108	100	8
PRESTAMOS POR PAGAR	8,482	8,482	0
OTROS PASIVOS	3,241	2,980	261
CREDITOS DIFERIDOS	1,923	1,916	7
CAPITAL CONTABLE	216,827	148,403	68,425
CAPITAL AUTORIZADO	125,900	125,900	0
CAPITAL NO PAGADO (-)	55,911	55,911	0
CAPITAL PAGADO	69,989	69,989	0
APORTES PARA ACCIONES (+)	2,038	2,038	0
SUBTOTAL	72,027	72,027	0
ACCIONES EN TESORERIA (-)	0	0	0
CAPITAL PAGADO NETO	72,027	72,027	0
OTRAS APORTACIONES	44	44	0
RESERVAS DE CAPITAL	69,826	12,231	57,595
OTRAS RESERVAS	52,406	52,406	0
REVALUACIONES DE ACTIVOS	6,797	34	6,763
UTILIDADES RETENIDAS	1,101	1,101	0
PERDIDAS POR APLICAR (-)	(2,368)	(2,368)	0
RESULTADO DEL EJERCICIO	16,994	12,928	4,066
TOTAL IGUAL A LA SUMA DE ACTIVO	467,354	390,331	77,022

EMPRESAS DE FIANZAS

ACTIVO

BALANCE GENERAL CONDENSADO

(Cifras en millones de Quetzales)

Inversiones

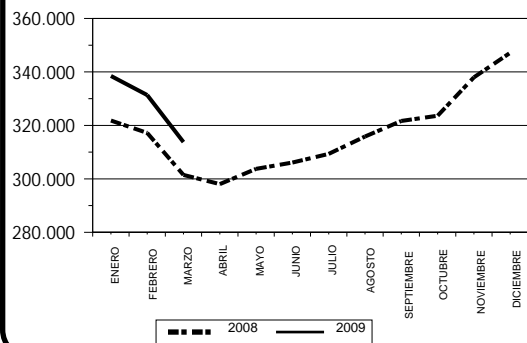

Disponibilidades

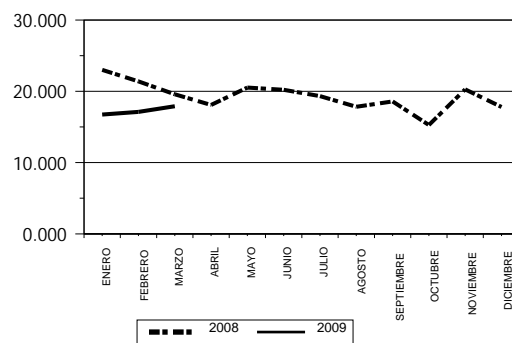

Primas por Cobrar

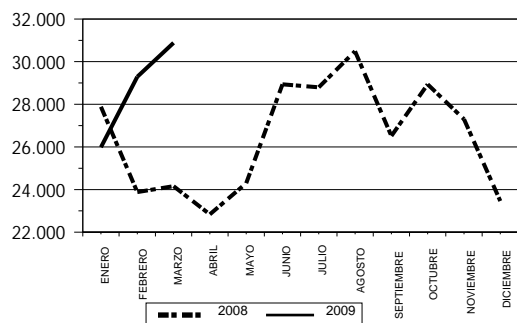

Instituciones de Fianzas

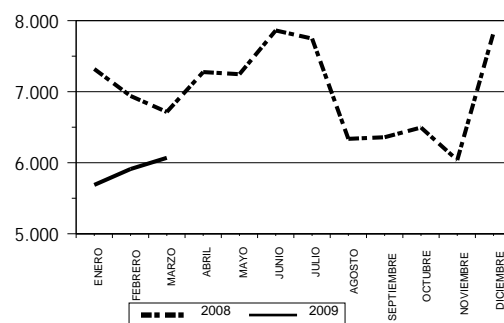

Deudores Varios

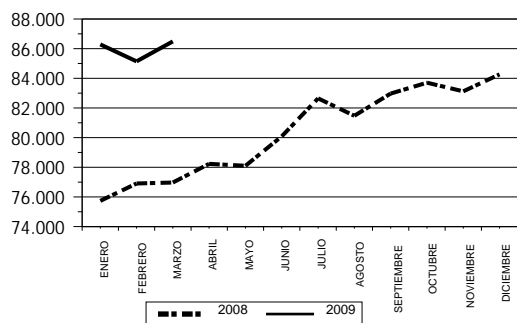

Bienes Muebles

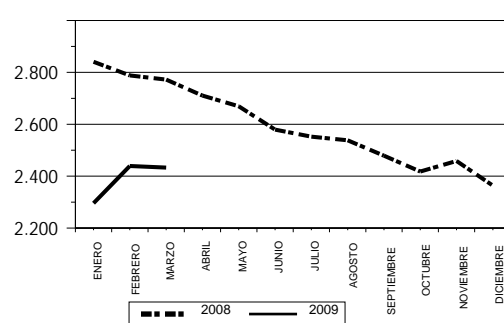

Otros Activos

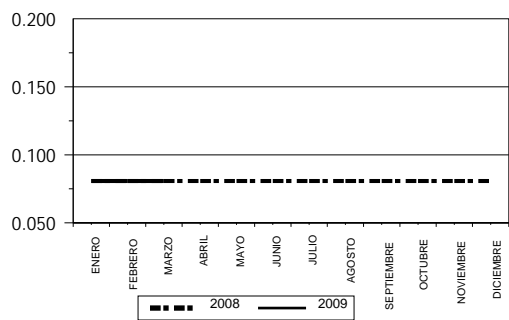

Cargos Diferidos

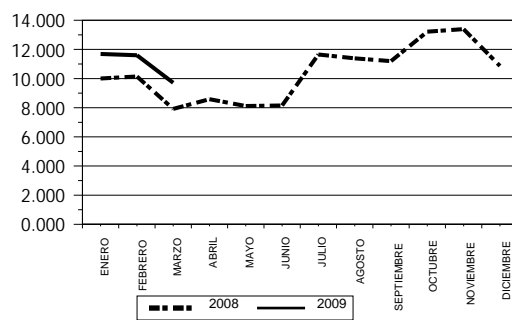

EMPRESAS DE FIANZAS

PASIVO Y CAPITAL

BALANCE GENERAL CONDENSADO

(Cifras en millones de Quetzales)

Reservas Técnicas y Matemáticas a Cargo de las Empresas

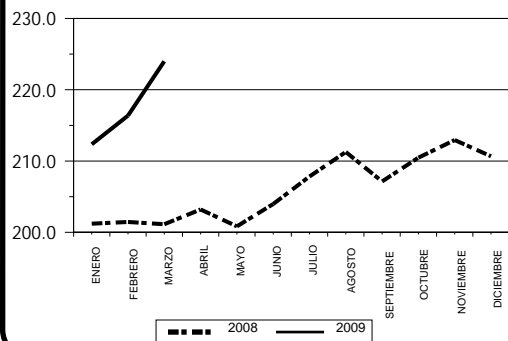

Reservas Técnicas y Matemáticas a Cargo de Reafianzadoras

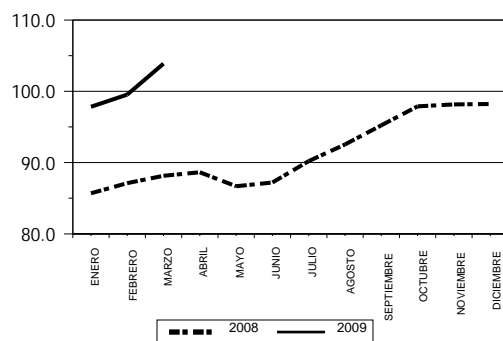

Obligaciones Contractuales Pendiente de Pago

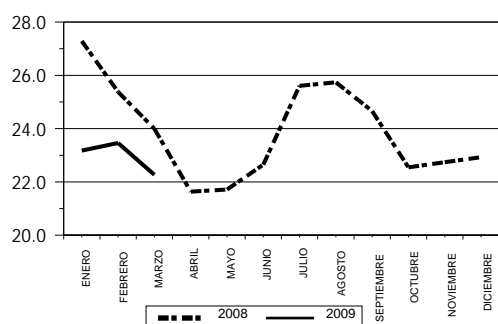

Instituciones de Fianzas

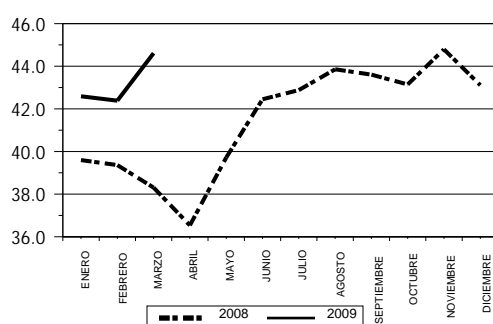

Acreedores Varios

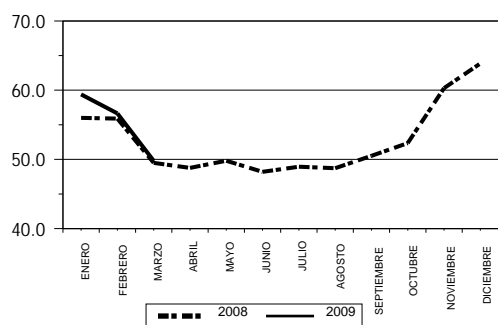

Otros Pasivos 1/

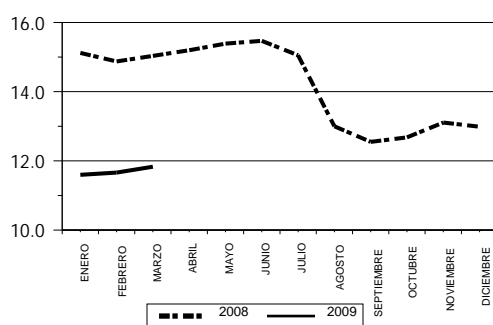

Créditos Diferidos

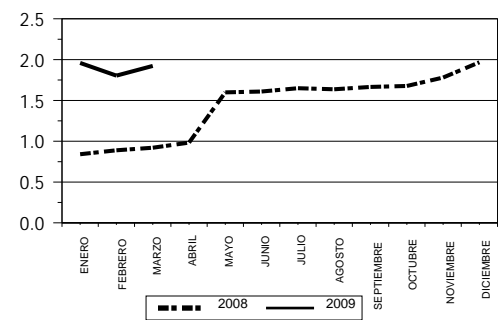

Capital Contable

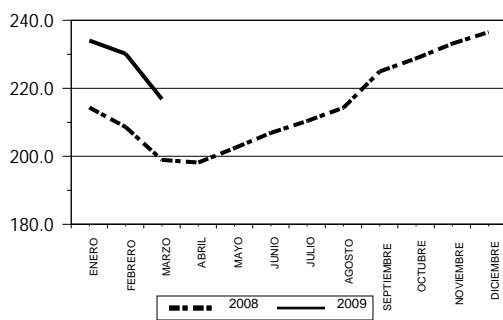

EMPRESAS DE FIANZAS

BALANCE GENERAL CONDENSADO

AL 31 DE MARZO DE 2009

(En miles de Quetzales)

CONCEPTO	CHN	GUATEMALTECA	SEGURIDAD	G & T	UNIVERSALES
ACTIVO	77,022	5,858	6,549	95,898	58,527
INVERSIONES	74,518	5,058	6,069	70,490	34,856
En Valores Del Estado	38,000	541	5,390	28,825	7,904
En Valores de Empresas Privadas y Mixtas (Neto)	0	283	0	6,297	14,832
Cédulas Hipotecarias	0	0	0	7,202	2,733
Valores En Moneda Extranjera	0	0	0	0	0
Otros Valores	0	0	0	0	0
Préstamos (Neto)	0	0	0	141	9,132
Depósitos	29,746	4,118	679	1,669	254
Bienes Inmuebles (Neto)	9	81	0	26,356	0
Aumentos Por Revaluaciones (Neto)	6,763	34	0	0	0
Inmuebles Vendidos Con Reserva de Dominio (Neto)	0	0	0	0	0
Documentos Por Cobrar (Neto)	0	0	0	0	0
Otras Inversiones	0	0	0	0	0
DISPONIBILIDADES	2	261	203	9,155	2,749
PRIMAS POR COBRAR (Neto)	413	99	25	6,702	3,585
INSTITUCIONES DE FIANZAS	94	14	75	37	712
Compañías Reafianzadas	94	14	0	37	127
Reservas Retenidas por Compañías Reafianzadas	0	0	0	0	0
Compañías Reafianzadoras	0	0	75	0	585
DEUDORES VARIOS	1,668	239	54	2,890	13,559
Agentes de Fianzas (Neto)	0	0	0	5	5
Productos Por Cobrar (Neto)	627	17	40	1,144	328
Cuentas Por Liquidar	1,020	65	0	524	7,432
Sucursales y Agencias	0	0	0	0	0
Otros Deudores (Neto)	21	158	14	1,218	5,795
BIENES MUEBLES (NETO)	144	28	0	186	1,689
OTROS ACTIVOS	3	14	0	55	10
Bienes y Derechos Adquiridos por Recuperaciones de F.	0	0	0	0	0
Activos Diversos	3	14	0	55	10
CARGOS DIFERIDOS (NETO)	180	145	123	6,382	1,369
PASIVO	8,598	2,559	370	65,141	33,468
RESERVAS TECNICAS	10,623	1,297	1,345	98,819	18,606
(-) a cargo de Reafianzadoras	2,876	815	1,107	59,245	6,790
SUB-TOTAL	7,747	482	238	39,574	11,815
OBLIGACIONES CONTRACTUALES PENDIENTES DE PAGO	0	648	0	78	2,758
INSTITUCIONES DE FIANZAS	69	1,053	32	14,779	14,265
Compañías Reafianzadas	0	0	0	121	0
Compañías Reafianzadoras	69	241	11	14,279	5,031
Reservas Retenidas y Depósitos de Cías. Reafianzadoras	0	811	20	380	9,234
ACREEDORES VARIOS	505	240	37	9,400	4,340
DOCUMENTOS POR PAGAR	8	0	0	100	0
PRESTAMOS POR PAGAR	0	0	0	0	0
OTROS PASIVOS	261	84	63	1,210	290
CREDITOS DIFERIDOS	7	53	0	0	0
CAPITAL CONTABLE	68,425	3,299	6,179	30,756	25,059
CAPITAL AUTORIZADO	0	3,000	8,900	50,000	25,000
CAPITAL NO PAGADO (-)	0	250	600	35,000	5,000
CAPITAL PAGADO	0	2,750	8,300	15,000	20,000
APORTES PARA ACCIONES (+)	0	0	0	0	2,033
SUBTOTAL	0	2,750	8,300	15,000	22,033
ACCIONES EN TESORERIA (-)	0	0	0	0	0
CAPITAL PAGADO NETO	0	2,750	8,300	15,000	22,033
OTRAS APORTACIONES	0	44	0	0	0
RESERVAS DE CAPITAL	57,595	208	195	4,790	0
OTRAS RESERVAS	0	0	0	7,262	0
REVALUACIONES DE ACTIVOS	6,763	34	0	0	0
UTILIDADES RETENIDAS	0	41	0	0	590
PERDIDAS POR APLICAR (-)	0	0	(2,368)	0	0
RESULTADO DEL EJERCICIO	4,066	222	53	3,705	2,436
TOTAL IGUAL A LA SUMA DE ACTIVO	77,022	5,858	6,549	95,898	58,527

EMPRESAS DE FIANZAS

BALANCE GENERAL CONDENSADO

AL 31 DE MARZO DE 2009

(En miles de Quetzales)

CONCEPTO	OCCIDENTE	ROBLE	GENERAL	CONFIANZA	SOLIDARIA
ACTIVO	11,437	42,317	120,086	22,251	23,562
INVERSIONES	10,772	36,681	36,472	15,539	20,294
En Valores Del Estado	4,600	12,000	12,911	2,177	2,560
En Valores de Empresas Privadas y Mixtas (Neto)	3,800	4,900	6,039	230	253
Cédulas Hipotecarias	0	0	0	0	0
Valores En Moneda Extranjera	0	0	0	0	0
Otros Valores	0	0	0	0	0
Préstamos (Neto)	0	0	124	859	2
Depósitos	2,372	19,781	3,759	9,423	16,049
Bienes Inmuebles (Neto)	0	0	7,568	632	1,430
Aumentos Por Revaluaciones (Neto)	0	0	0	0	0
Inmuebles Vendidos Con Reserva de Dominio (Neto)	0	0	0	0	0
Documentos Por Cobrar (Neto)	0	0	6,071	21	0
Otras Inversiones	0	0	0	2,197	0
DISPONIBILIDADES	298	1,208	2,692	420	922
PRIMAS POR COBRAR (Neto)	51	2,170	15,613	553	1,671
INSTITUCIONES DE FIANZAS	4	785	4,039	75	3
Compañías Reafianzadas	4	785	3,981	65	0
Reservas Retenidas por Compañías Reafianzadas	0	0	58	10	3
Compañías Reafianzadoras	0	0	0	0	0
DEUDORES VARIOS	286	1,248	60,731	4,794	435
Agentes de Fianzas (Neto)	0	0	3	0	37
Productos Por Cobrar (Neto)	97	522	136	46	14
Cuentas Por Liquidar	51	97	59,037	1,327	76
Sucursales y Agencias	0	0	0	0	0
Otros Deudores (Neto)	137	629	1,555	3,422	308
BIENES MUEBLES (NETO)	2	73	65	104	141
OTROS ACTIVOS	0	0	0	0	0
Bienes y Derechos Adquiridos por Recuperaciones de F.	0	0	0	0	0
Activos Diversos	0	0	0	0	0
CARGOS DIFERIDOS (NETO)	24	152	473	767	96
PASIVO	4,255	33,366	77,144	9,301	15,157
RESERVAS TECNICAS	4,152	24,325	43,982	9,483	10,843
(-) a cargo de Reafianzadoras	2,676	14,210	4,280	6,705	4,786
SUB-TOTAL	1,476	10,115	39,702	2,779	6,057
OBLIGACIONES CONTRACTUALES PENDIENTES DE PAGO	0	18,643	43	0	0
INSTITUCIONES DE FIANZAS	687	1,479	4,099	3,887	3,608
Compañías Reafianzadas	0	0	0	0	1
Compañías Reafianzadoras	687	1,408	4,099	2,189	3,607
Reservas Retenidas y Depósitos de Cías. Reafianzadoras	0	71	0	1,698	0
ACREEDORES VARIOS	1,829	2,770	24,329	754	5,287
DOCUMENTOS POR PAGAR	0	0	0	0	0
PRESTAMOS POR PAGAR	0	0	8,482	0	0
OTROS PASIVOS	134	358	489	147	205
CREDITOS DIFERIDOS	128	0	0	1,734	0
CAPITAL CONTABLE	7,182	8,950	42,942	12,950	8,406
CAPITAL AUTORIZADO	10,000	2,000	2,000	15,000	8,000
CAPITAL NO PAGADO (-)	5,400	0	0	4,661	5,000
CAPITAL PAGADO	4,600	2,000	2,000	10,339	3,000
APORTES PARA ACCIONES (+)	0	0	0	5	0
SUBTOTAL	4,600	2,000	2,000	10,344	3,000
ACCIONES EN TESORERIA (-)	0	0	0	0	0
CAPITAL PAGADO NETO	4,600	2,000	2,000	10,344	3,000
OTRAS APORTACIONES	0	0	0	0	0
RESERVAS DE CAPITAL	621	1,251	3,564	791	733
OTRAS RESERVAS	1,499	4,736	33,806	1,557	3,485
REVALUACIONES DE ACTIVOS	0	0	0	0	0
UTILIDADES RETENIDAS	0	0	0	0	0
PERDIDAS POR APLICAR (-)	0	0	0	0	0
RESULTADO DEL EJERCICIO	463	963	3,572	258	1,187
TOTAL IGUAL A LA SUMA DE ACTIVO	11,437	42,317	120,086	22,251	23,562

EMPRESAS DE FIANZAS

BALANCE GENERAL CONDENSADO

AL 31 DE MARZO DE 2009

(En miles de Quetzales)

CONCEPTO	DE LA NACION
ACTIVO	3,846
INVERSIONES	3,027
En Valores Del Estado	468
En Valores de Empresas Privadas y Mixtas (Neto)	0
Cédulas Hipotecarias	1,524
Valores En Moneda Extranjera	0
Otros Valores	0
Préstamos (Neto)	0
Depósitos	0
Bienes Inmuebles (Neto)	0
Aumentos Por Revaluaciones (Neto)	1,035
Inmuebles Vendidos Con Reserva de Dominio (Neto)	0
Documentos Por Cobrar (Neto)	0
Otras Inversiones	0
DISPONIBILIDADES	1
PRIMAS POR COBRAR (Neto)	3
INSTITUCIONES DE FIANZAS	232
Compañías Reafianzadas	8
Reservas Retenidas por Compañías Reafianzadas	0
Compañías Reafianzadoras	224
DEUDORES VARIOS	584
Agentes de Fianzas (Neto)	0
Productos Por Cobrar (Neto)	17
Cuentas Por Liquidar	51
Sucursales y Agencias	0
Otros Deudores (Neto)	516
BIENES MUEBLES (NETO)	0
OTROS ACTIVOS	0
Bienes y Derechos Adquiridos por Recuperaciones de F.	0
Activos Diversos	0
CARGOS DIFERIDOS (NETO)	0
PASIVO	1,167
RESERVAS TECNICAS	510
(-) a cargo de Reafianzadoras	396
SUB-TOTAL	115
OBLIGACIONES CONTRACTUALES PENDIENTES DE PAGO	100
INSTITUCIONES DE FIANZAS	651
Compañías Reafianzadas	0
Compañías Reafianzadoras	625
Reservas Retenidas y Depósitos de Cías. Reafianzadoras	26
ACREEDORES VARIOS	302
DOCUMENTOS POR PAGAR	0
PRESTAMOS POR PAGAR	0
OTROS PASIVOS	0
CREDITOS DIFERIDOS	0
CAPITAL CONTABLE	2,679
CAPITAL AUTORIZADO	2,000
CAPITAL NO PAGADO (-)	0
CAPITAL PAGADO	2,000
APORTES PARA ACCIONES (+)	0
SUBTOTAL	2,000
ACCIONES EN TESORERIA (-)	0
CAPITAL PAGADO NETO	2,000
OTRAS APORTACIONES	0
RESERVAS DE CAPITAL	78
OTRAS RESERVAS	62
REVALUACIONES DE ACTIVOS	0
UTILIDADES RETENIDAS	470
PERDIDAS POR APLICAR (-)	0
RESULTADO DEL EJERCICIO	69
TOTAL IGUAL A LA SUMA DE ACTIVO	3,846

EMPRESAS DE FIANZAS

ESTADO DE RESULTADOS CONDENSADO

DEL 1 DE ENERO AL 31 DE MARZO DE 2009

(En Miles de Quetzales)

CONCEPTO	CONSOLIDADO	PRIVADAS	ESTATALES
CUENTAS DE PRODUCTOS			
Primas			
Fianzas Directas	43,485	39,945	3,540
(-) Devoluciones y Cancelaciones de Primas	2,755	2,703	52
PRIMAS DIRECTAS NETAS	40,730	37,242	3,488
Primas			
(+) Reafianzamiento Tomado	525	525	0
(-) Devoluciones y Cancelaciones de Primas	0	0	0
TOTAL DE PRIMAS NETAS	41,255	37,767	3,488
(-) Primas por Reafianzamiento Cedido	13,033	12,961	71
PRIMAS NETAS DE RETENCIÓN	28,222	24,805	3,417
VARIACIONES EN RESERVAS TÉCNICAS			
FIANZAS DIRECTAS Y REAFIANZAMIENTO TOMADO			
(-) GASTO	25,918	25,459	459
(+) PRODUCTO	22,721	21,919	802
PRIMAS NETAS DE RETENCIÓN DEVENGADAS	25,026	21,266	3,760
(-) COSTO DE ADQUISICIÓN Y SINIESTRALIDAD	6,525	6,487	38
ADQUISICIÓN	4,519	4,481	38
(+) Gastos de Adquisición y Renovación	6,608	6,570	38
(-) Comisiones y Part. por Reafianzamiento Cedido	2,089	2,089	0
SINIESTRALIDAD	2,006	2,006	0
(+) Obligaciones Contractuales	10,060	10,060	0
(+) Participación de Reafianzadores en Recuperaciones	937	937	0
(-) Reclam. y Gtos. Recuperados Reafianzamiento Cedido	6,721	6,721	0
(-) Recuperaciones por Fianzas Pagadas	2,271	2,271	0
VARIACIÓN EN ESTIMACION DE RECLAMACIONES	(324)	(324)	0
(+) Variaciones en Gastos	0	0	0
(-) Variaciones en Productos	809	809	0
A cargo de Reafianzadores			
(+) Variaciones Gastos	485	485	0
(-) Variaciones Productos	0	0	0
UTILIDAD BRUTA EN OPERACIONES DE FIANZAS	18,825	15,103	3,722
(-) GASTOS Y PRODUCTOS DE OPERACIONES			
(+) Egresos por Inversiones	362	362	0
(+) Gastos de Administración	11,217	9,922	1,295
(-) Derechos de Emisión de Pólizas	3,366	3,194	173
(-) Productos de Inversión	5,350	3,866	1,484
UTILIDAD (PÉRDIDA) EN OPERACION	15,961	11,878	4,083
OTROS PRODUCTOS Y GASTOS			
(+) Otros Productos	2,838	2,812	26
(-) Otros Gastos	718	718	0
UTILIDAD NETA (PÉRDIDA) EN OPERACION	18,082	13,973	4,109
(+) Productos de Ejercicios Anteriores	58	43	15
(-) Gastos de Ejercicios Anteriores	113	55	58
UTILIDAD (PÉRDIDA)	18,027	13,961	4,066
(-) Impuesto sobre la Renta	1,033	1,033	0
UTILIDAD (PÉRDIDA) NETA	16,994	12,928	4,066

EMPRESAS DE FIANZAS

ESTADO DE RESULTADOS COMPARATIVO 2008 - 2009

(Cifras en millones de Quetzales)

Primas Netas 1/

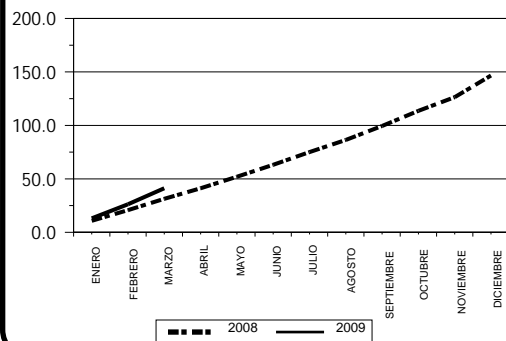

Primas Cedidas

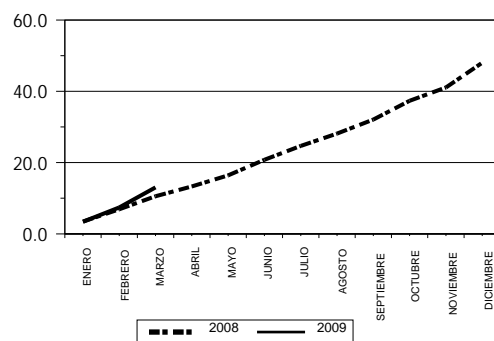

Primas Netas Retenidas Devengadas

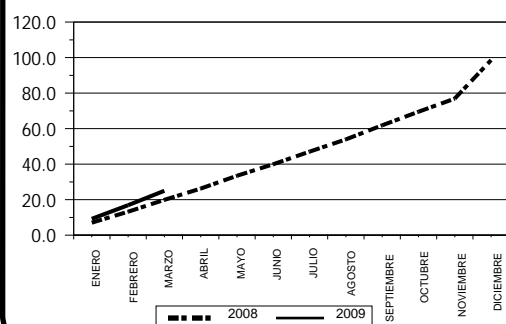

Gastos de Adquisición 2/

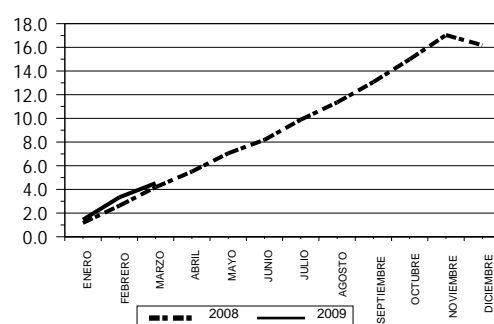

Gastos por Siniestros 3/

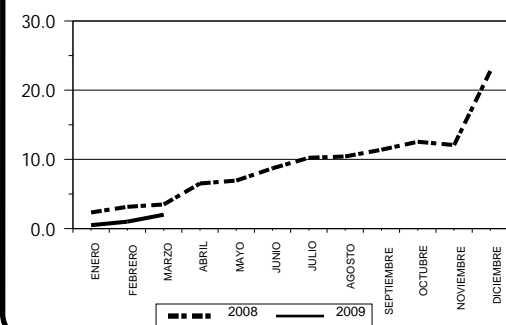

Gastos por Administración 4/

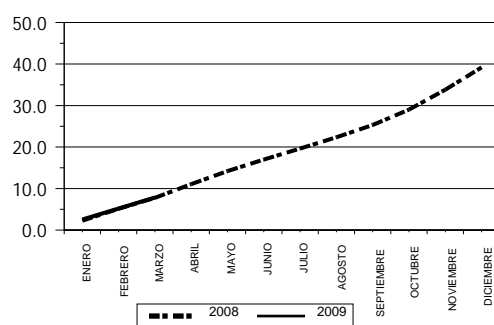

Productos de Inversiones 5/

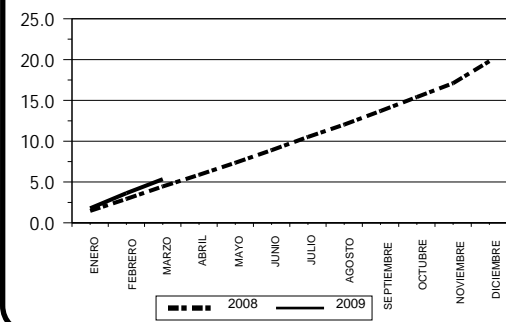

Resultado

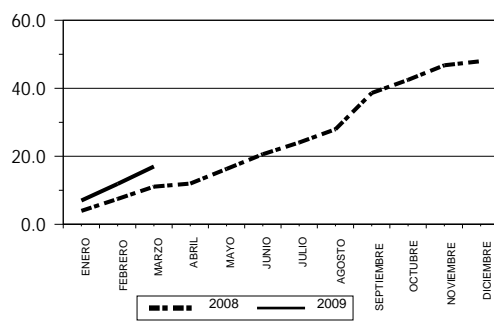

1/ Incluye: Fianzas Directas y Reafianzamiento Tomado, menos Devoluciones y Cancelación de Primas.

2/ Incluye: Gastos de Adquisición y Renovación netos de Comisiones y Participaciones por Reafianzamiento Cedido.

3/ Incluye: Gastos por Obligaciones Contractuales, Reclamaciones y Gastos Recuperados por Reafianzamiento Cedido, recuperaciones por Fianzas Pagadas, y Participación de Reafianzadoras en Recuperaciones.

4/ Incluye: Deducción por Derechos de Emisión y se excluye el ISR.

5/ Incluye: Deducción de Gastos por Inversiones.

EMPRESAS DE FIANZAS

ESTADO DE RESULTADOS CONDENSADO

DEL 1 DE ENERO AL 31 DE MARZO DE 2009

(En Miles de Quetzales)

CONCEPTO	CHN	GUATEMALTECA	SEGURIDAD	G & T	UNIVERSALES
CUENTAS DE PRODUCTOS					
Primas					
Fianzas Directas	3,540	543	2	11,440	9,203
(-) Devoluciones y Cancelaciones de Primas	52	7	0	801	883
PRIMAS DIRECTAS NETAS	3,488	537	2	10,639	8,320
Primas					
(+) Reafianzamiento Tomado	0	10	0	0	20
(-) Devoluciones y Cancelaciones de Primas	0	0	0	0	0
TOTAL DE PRIMAS NETAS	3,488	547	2	10,639	8,341
(-) Primas por Reafianzamiento Cedido	71	438	1	2,791	2,333
PRIMAS NETAS DE RETENCIÓN	3,417	109	1	7,848	6,007
VARIACIONES EN RESERVAS TÉCNICAS					
FIANZAS DIRECTAS Y REAFIANZAMIENTO TOMADO					
(-) GASTO	459	77	711	2,452	17,500
(+) PRODUCTO	802	91	710	2,939	16,992
PRIMAS NETAS DE RETENCIÓN DEVENGADAS	3,760	122	0	8,336	5,499
(-) COSTO DE ADQUISICIÓN Y SINIESTRALIDAD	38	(121)	(4)	4,648	1,677
ADQUISICIÓN	38	(124)	0	3,531	1,498
(+) Gastos de Adquisición y Renovación	38	10	0	3,531	1,498
(-) Comisiones y Part. por Reafianzamiento Cedido	0	134	0	0	0
SINIESTRALIDAD	0	3	(4)	1,117	179
(+) Obligaciones Contractuales	0	10	13	6,935	415
(+) Participación de Reafianzadores en Recuperaciones	0	0	8	0	0
(-) Reclam. y Gtos. Recuperados Reafianzamiento Cedido	0	0	15	5,407	236
(-) Recuperaciones por Fianzas Pagadas	0	8	10	411	0
VARIACIÓN EN ESTIMACION DE RECLAMACIONES	0	2	0	(55)	122
(+) Variaciones en Gastos	0	0	0	0	0
(-) Variaciones en Productos	0	0	0	104	181
A cargo de Reafianzadores					
(+) Variaciones Gastos	0	2	0	50	303
(-) Variaciones Productos	0	0	0	0	0
UTILIDAD BRUTA EN OPERACIONES DE FIANZAS	3,722	242	5	3,743	3,699
(-) GASTOS Y PRODUCTOS DE OPERACIONES					
(+) Egresos por Inversiones	0	10	0	279	45
(+) Gastos de Administración	1,295	206	51	2,940	3,164
(-) Derechos de Emisión de Pólizas	173	27	0	873	691
(-) Productos de Inversión	1,484	96	98	1,384	607
UTILIDAD (PÉRDIDA) EN OPERACION	4,083	149	52	2,782	1,788
OTROS PRODUCTOS Y GASTOS					
(+) Otros Productos	26	55	8	923	1,196
(-) Otros Gastos	0	0	7	0	86
UTILIDAD NETA (PÉRDIDA) EN OPERACION	4,109	204	53	3,705	2,898
(+) Productos de Ejercicios Anteriores	15	20	0	0	7
(-) Gastos de Ejercicios Anteriores	58	2	0	0	53
UTILIDAD (PÉRDIDA)	4,066	222	53	3,705	2,852
(-) Impuesto sobre la Renta	0	0	0	0	416
UTILIDAD (PÉRDIDA) NETA	4,066	222	53	3,705	2,436

EMPRESAS DE FIANZAS

ESTADO DE RESULTADOS CONDENSADO

DEL 1 DE ENERO AL 31 DE MARZO DE 2009

(En Miles de Quetzales)

CONCEPTO	OCCIDENTE	ROBLE	GENERAL	CONFIANZA	SOLIDARIA
CUENTAS DE PRODUCTOS					
Primas					
Fianzas Directas	1,480	3,849	8,311	885	4,213
(-) Devoluciones y Cancelaciones de Primas	144	217	489	6	158
PRIMAS DIRECTAS NETAS	1,336	3,633	7,821	879	4,056
Primas					
(+) Reafianzamiento Tomado	0	145	339	9	0
(-) Devoluciones y Cancelaciones de Primas	0	0	0	0	0
TOTAL DE PRIMAS NETAS	1,336	3,778	8,161	888	4,056
(-) Primas por Reafianzamiento Cedido	737	1,753	1,824	598	2,470
PRIMAS NETAS DE RETENCIÓN	599	2,025	6,337	290	1,585
VARIACIONES EN RESERVAS TÉCNICAS					
FIANZAS DIRECTAS Y REAFIANZAMIENTO TOMADO					
(-) GASTO	161	1,053	3,168	146	188
(+) PRODUCTO	13	861	0	216	74
PRIMAS NETAS DE RETENCIÓN DEVENGADAS	451	1,833	3,168	360	1,471
(-) COSTO DE ADQUISICIÓN Y SINIESTRALIDAD	(21)	391	(181)	(76)	216
ADQUISICIÓN	74	(117)	(226)	(115)	(38)
(+) Gastos de Adquisición y Renovación	74	386	363	21	686
(-) Comisiones y Part. por Reafianzamiento Cedido	0	503	589	137	724
SINIESTRALIDAD	(95)	507	45	39	253
(+) Obligaciones Contractuales	0	759	55	1,263	596
(+) Participación de Reafianzadores en Recuperaciones	0	0	0	868	61
(-) Reclam. y Gtos. Recuperados Reafianzamiento Cedido	0	25	0	710	274
(-) Recuperaciones por Fianzas Pagadas	95	226	10	1,382	129
VARIACIÓN EN ESTIMACION DE RECLAMACIONES	0	(385)	0	0	(8)
(+) Variaciones en Gastos	0	0	0	0	0
(-) Variaciones en Productos	0	511	0	0	13
A cargo de Reafianzadores					
(+) Variaciones Gastos	0	126	0	0	5
(-) Variaciones Productos	0	0	0	0	0
UTILIDAD BRUTA EN OPERACIONES DE FIANZAS	473	1,827	3,349	436	1,263
(-) GASTOS Y PRODUCTOS DE OPERACIONES					
(+) Egresos por Inversiones	0	0	0	14	14
(+) Gastos de Administración	125	1,613	826	438	517
(-) Derechos de Emisión de Pólizas	92	292	887	21	308
(-) Productos de Inversión	221	417	348	295	355
UTILIDAD (PÉRDIDA) EN OPERACION	662	923	3,758	300	1,395
OTROS PRODUCTOS Y GASTOS					
(+) Otros Productos	41	46	62	416	67
(-) Otros Gastos	32	6	247	339	0
UTILIDAD NETA (PÉRDIDA) EN OPERACION	671	963	3,572	377	1,462
(+) Productos de Ejercicios Anteriores	0	0	0	0	16
(-) Gastos de Ejercicios Anteriores	0	0	0	0	0
UTILIDAD (PÉRDIDA)	670	963	3,572	377	1,478
(-) Impuesto sobre la Renta	208	0	0	118	291
UTILIDAD (PÉRDIDA) NETA	463	963	3,572	258	1,187

EMPRESAS DE FIANZAS

ESTADO DE RESULTADOS CONDENSADO

DEL 1 DE ENERO AL 31 DE MARZO DE 2009

(En Miles de Quetzales)

CONCEPTO	DE LA NACION
CUENTAS DE PRODUCTOS	
Primas	
Fianzas Directas	20
(-) Devoluciones y Cancelaciones de Primas	0
PRIMAS DIRECTAS NETAS	20
Primas	
(+) Reafianzamiento Tomado	0
(-) Devoluciones y Cancelaciones de Primas	0
TOTAL DE PRIMAS NETAS	20
(-) Primas por Reafianzamiento Cedido	17
PRIMAS NETAS DE RETENCIÓN	3
VARIACIONES EN RESERVAS TÉCNICAS	
FIANZAS DIRECTAS Y REAFIANZAMIENTO TOMADO	
(-) GASTO	1
(+) PRODUCTO	23
PRIMAS NETAS DE RETENCIÓN DEVENGADAS	25
(-) COSTO DE ADQUISICIÓN Y SINIESTRALIDAD	(41)
ADQUISICIÓN	(3)
(+) Gastos de Adquisición y Renovación	0
(-) Comisiones y Part. por Reafianzamiento Cedido	2
SINIESTRALIDAD	(38)
(+) Obligaciones Contractuales	14
(+) Participación de Reafianzadores en Recuperaciones	0
(-) Reclam. y Gtos. Recuperados Reafianzamiento Cedido	52
(-) Recuperaciones por Fianzas Pagadas	0
VARIACIÓN EN ESTIMACION DE RECLAMACIONES	0
(+) Variaciones en Gastos	0
(-) Variaciones en Productos	0
A cargo de Reafianzadores	
(+) Variaciones Gastos	0
(-) Variaciones Productos	0
UTILIDAD BRUTA EN OPERACIONES DE FIANZAS	65
(-) GASTOS Y PRODUCTOS DE OPERACIONES	
(+) Egresos por Inversiones	0
(+) Gastos de Administración	43
(-) Derechos de Emisión de Pólizas	2
(-) Productos de Inversión	46
UTILIDAD (PÉRDIDA) EN OPERACION	70
OTROS PRODUCTOS Y GASTOS	
(+) Otros Productos	0
(-) Otros Gastos	1
UTILIDAD NETA (PÉRDIDA) EN OPERACION	69
(+) Productos de Ejercicios Anteriores	0
(-) Gastos de Ejercicios Anteriores	0
UTILIDAD (PÉRDIDA)	69
(-) Impuesto sobre la Renta	0
UTILIDAD (PÉRDIDA) NETA	69

EMPRESAS DE FIANZAS

PRIMAS NETAS DE RETENCION DEL 1 DE ENERO AL 31 DE MARZO DE 2009

(En Miles de Quetzales)

TIPO DE FIANZA	Primas Directas	Devoluciones y Cancelaciones	Primas Directas Netas	Primas Netas de Reafianzamiento Tomado	Primas Netas Totales	Primas por Reafianzamiento Cedido	RETENCION	
							Primas Netas	%
1	2	3	4=(2-3)	5	6=(4+5)	7	8=(6-7)	9=(8/6)*100
TOTAL FIANZAS	43,485	2,755	40,730	525	41,255	13,033	28,222	68
Fianzas de Fidelidad	4,177	91	4,087	0	4,087	769	3,318	81
Fianzas Judiciales	431	59	372	0	372	89	283	76
Administrativas ante Gobierno	30,314	2,134	28,180	276	28,456	8,961	19,495	69
Administrativas ante Particulares	8,526	471	8,055	239	8,293	3,209	5,084	61
Otras Fianzas	37		37	10	47	5	42	89

EMPRESAS DE FIANZAS

SINIESTRALIDAD NETA DEL 1 DE ENERO AL 31 DE MARZO DE 2009

(En miles de Quetzales)

TIPO DE FIANZA	RECLAMACIONES POR 1/		Participación de Reafianzadores en Recuperaciones	Total	Reclamaciones y Gastos Recuperados Por Reafianzamiento Cedido	RECUPERACIONES POR FIANZAS PAGADAS			Relación de la Siniestralidad Neta con el Total (%)
	Fianzas Directas	Reafianzamiento Tomado				Fianzas Directas	Reafianzamiento Tomado	Siniestralidad Neta	
	(1)	(2)	(3)	4=(1+2+3)	(5)	(6)	(7)	8=4-(5+6+7)	9=(8/4)*100
TOTAL FIANZAS	9,979	0	937	10,916	6,721	2,271	0	1,925	18
Fianzas de Fidelidad	679	0	8	687	281	121	0	285	41
Fianzas Judiciales	0	0	0	0	0	8	0	- 8	0
Administrativas ante Gobierno	2,899	0	61	2,961	2,048	208	0	705	24
Administrativas ante Particulares	6,391	0	868	7,258	4,330	1,934	0	994	14
Otras Fianzas	10	0	0	10	62	0	0	- 52	- 516

1/ Incluye gastos de ajustes por reclamaciones

EMPRESAS DE FIANZAS
ESTADO DE RESPONSABILIDAD POR FIANZAS EN VIGOR
AL 31 DE MARZO DE 2009
(En miles de Quetzales)

EMPRESAS	Saldo Anterior de Responsabilidad Bruta por Fianzas en Vigor	Responsabilidad Emitida	Reducciones de Responsabilidad	Deducciones	Total de Responsabilidad Asumida	Límite Legal de Responsabilidad	Margen de Responsabilidad
	1	2	3	4	5 = 1+2-3-4	6	7 = 6 - 5
DEPARTAMENTO DE FIANZAS DE EL CRÉDITO HIPOTECARIO NACIONAL D	1,100,711	16,799	0	0	1,117,510	2,511,394	1,393,884
AFIANZADORA GUATEMALTECA, S. A.	208,307	10,452	10,215	184,006	24,539	147,903	123,364
LA SEGURIDAD DE CENTROAMÉRICA, COMPAÑÍA DE FIANZAS, S. A.	249,400	0	0	239,450	9,950	297,997	288,047
AFIANZADORA G&T, S. A.	3,177,832	216,383	390,567	2,049,037	954,611	1,540,236	585,624
FIANZAS UNIVERSALES, S. A.	2,060,173	219,028	118,960	1,199,566	960,676	1,101,651	140,976
FIANZAS DE OCCIDENTE, S. A.	266,886	11,264	2,413	178,144	97,593	257,090	159,497
FIANZAS EL ROBLE, S. A.	1,201,833	101,329	73,032	932,824	297,307	358,308	61,002
AFIANZADORA GENERAL, S. A.	2,029,023	318,813	84,531	460,901	1,802,403	1,818,064	15,661
CORPORACIÓN DE FIANZAS, CONFIANZA, S. A.	881,034	42,926	73,596	499,373	350,991	556,520	205,529
AFIANZADORA SOLIDARIA, S. A.	708,827	130,363	89,009	476,484	273,698	303,053	29,356
AFIANZADORA DE LA NACIÓN, S. A.	14,936	1,950	3,701	10,170	3,014	103,898	100,884
TOTAL	11,898,963	1,069,308	846,024	6,229,955	5,892,292	8,996,115	3,103,823

Responsabilidad Emitida incluye: Responsabilidad Emitida (Fianzas Emitidas), Aumento a Fianzas Emitidas (Endosos), Reafianzamiento Tomado y Coafianzamiento.

Reducciones de Responsabilidad incluye: Reducciones de Responsabilidad (Cancelaciones), Reducciones a Fianzas Emitidas (Endosos), Cancelaciones y Reducciones por Reafianzamiento Tomado, Cancelaciones y Reducciones por Coafianzamiento.

Deducciones incluye: Saldo Anterior + Cedido en el mes - Cancelado en el mes.

EMPRESAS DE FIANZAS

INDICADORES FINANCIEROS

ÁREA	INDICADOR	DEFINICIÓN	INTERPRETACIÓN
LIQUIDEZ	Liquidez (LIQ)	Es el cociente resultante de dividir los activos de corto plazo más las inversiones entre el pasivo exigible. $LIQ = \left(\frac{\text{Activos de Corto Plazo} + \text{Inversiones}}{\text{Pasivo Exigible}} \right) * 100$	Representa la proporción de activos de corto plazo más las inversiones, respecto del pasivo exigible.
	Responsabilidad de fianzas en vigor (RFV)	Se obtiene dividiendo la responsabilidad asumida entre el límite legal de responsabilidad y restando este cociente de la unidad. $RFV = \left(1 - \left(\frac{\text{Responsabilidad Asumida}}{\text{Límite Legal de Responsabilidad}} \right) \right) * 100$	Mide la responsabilidad asumida por las afianzadoras, por las fianzas emitidas directamente y de reafianzamiento tomado que se encuentran en vigor, menos la responsabilidad cedida en reafianzamiento, en relación al límite legal de responsabilidad, el cual es cincuenta veces el capital pagado más reservas.
SOLVENCIA	Patrimonio en relación a Activos (PA)	Es el cociente resultante de dividir el capital contable entre el activo neto. $PA = \left(\frac{\text{Capital Contable}}{\text{Activo}} \right) * 100$	Evidencia el inverso del grado de apalancamiento de la entidad.
	Rentabilidad sobre Patrimonio (RP)	Es el cociente de la utilidad neta anualizada entre el capital contable. $RP = \left(\frac{\text{Utilidad Neta Anualizada}}{\text{Capital Contable}} \right) * 100$	Muestra la utilidad con respecto a los recursos de los accionistas. Este indicador se presenta siempre y cuando el capital contable sea positivo.
RENTABILIDAD	Rentabilidad sobre Activos (RA)	Se calcula dividiendo la utilidad neta anualizada entre el activo neto. $RA = \left(\frac{\text{Utilidad Neta Anualizada}}{\text{Activo}} \right) * 100$	Corresponde a la utilidad con respecto a los recursos propios y ajenos de la entidad.
	Resultado de Operación de Fianzas (RO)	Es el cociente resultante de dividir la utilidad (o pérdida) en operación entre las primas netas de retención devengadas. $RO = \left(\frac{\text{Utilidad o Pérdida de Operación}}{\text{Primas Netas de Retención Devengadas}} \right) * 100$	Representa la utilidad bruta en operación de la actividad afianzadora, en relación a las primas netas de retención devengadas.
SINIESTRALIDAD	Siniestralidad (SIN)	Se obtiene al dividir los gastos por obligaciones contractuales entre el total de primas netas y restar el valor resultante de la unidad. $SIN = \left(1 - \left(\frac{\text{Gastos por Obligaciones Contractuales}}{\text{Total Primas Netas}} \right) \right) * 100$	Indica el remanente del total de primas netas, una vez deducidos los gastos por obligaciones contractuales en que incurrió la entidad. También representa el índice de siniestralidad, restado de la unidad para otorgar mayor puntaje a la entidad con menores siniestros.

NOTA 1: Activos de Corto Plazo + Inversiones: (+)Inversiones (+)Disponibilidades (+)Primas por Cobrar (+)Instituciones de Fianzas (+)Deudores Varios (-)Compañías Reafianzadoras.

NOTA 2: Pasivos Exigibles: (+)Reservas Técnicas y Matemáticas (Sub-Total) (+)Obligaciones Contractuales pendientes de Pago (+)Instituciones de Fianzas (+)Acreedores Varios (+)Documentos por Pagar (+)Préstamos por Pagar (+)Otros Pasivos (+)Créditos Diferidos (-)Compañías Reafianzadas.

NOTA 3: Los indicadores de mayor valor reflejan una mejor situación de la entidad en el rubro correspondiente.

NOTA 4: Los indicadores están expresados en porcentaje.

NOTA 5: Utilidad Neta Anualizada = (Utilidad Neta *12 / Mes de que se trate)

EMPRESAS DE FIANZAS

INDICADORES FINANCIEROS

AL 31 DE MARZO DE 2009

EMPRESAS	LIQUIDEZ	SOLVENCIA		RENTABILIDAD			SINIESTRALIDAD
	Liquidez	Responsabilidad de fianzas en vigor	Patrimonio en relación a Activos	Rentabilidad sobre Patrimonio	Rentabilidad sobre Activos	Resultado de Operación de Fianzas	Siniestralidad
	(LIQ)	(RFV)	(PA)	(RP)	(RA)	(RO)	(SIN)
DEPARTAMENTO DE FIANZAS DE EL CRÉDITO HIPOTECARIO NACIONAL	892.11	55.50	88.84	23.77	21.12	108.59	100.00
AFIANZADORA GUATEMALTECA, S. A.	221.52	83.41	56.32	26.92	15.16	122.13	98.17
LA SEGURIDAD DE CENTROAMÉRICA, COMPAÑÍA DE FIANZAS, S. A.	1,716.49	96.66	94.35	3.43	3.24	0.00	(550.00)
AFIANZADORA G&T, S. A.	137.30	38.02	32.07	48.19	15.45	33.37	34.82
FIANZAS UNIVERSALES, S. A.	163.97	12.80	42.82	38.88	16.65	32.52	95.02
FIANZAS DE OCCIDENTE, S. A.	268.24	62.04	62.80	25.79	16.19	146.78	100.00
FIANZAS EL ROBLE, S. A.	126.16	17.02	21.15	43.04	9.10	50.35	79.91
AFIANZADORA GENERAL, S. A.	154.97	0.86	35.76	33.27	11.90	118.62	99.33
CORPORACIÓN DE FIANZAS, CONFIANZA, S. A.	229.88	36.93	58.20	7.97	4.64	83.33	(42.23)
AFIANZADORA SOLIDARIA, S. A.	153.90	9.69	35.68	56.48	20.15	94.83	85.31
AFIANZADORA DE LA NACIÓN, S. A.	310.19	97.10	69.66	10.30	7.18	280.00	30.00
EMPRESAS DE FIANZAS	181.41	34.50	46.39	31.35	14.54	63.78	75.62