

# **SUPERINTENDENCIA DE BANCOS**

## **Guatemala, Centro América**

---



**BOLETÍN TRIMESTRAL DE ESTADÍSTICAS  
DE SEGUROS  
SEPTIEMBRE 2011**



#### **SUPERINTENDENTE DE BANCOS**

**Lic. Víctor Manuel Mancilla Castro**

#### **INTENDENTES**

**Lic. Eduardo Efraín Garrido Prado**

**Supervisión**

**Lic. Hugo Daniel Figueroa Estrada**

**Estudios y Tecnología**

**Lic. Julio César Gálvez Díaz**

**Administrativo**

**Licda. Susan Paola Rojas**

**Verificación Especial**

#### **ASESOR JURÍDICO GENERAL**

**Lic. Víctor Hugo Castillo Vásquez**

#### **DIRECTORES**

**Lic. Carlos Armando Pérez Ruíz**

**Supervisión de Riesgos Bancarios A**

**Lic. Juan Alberto Díaz López**

**Supervisión de Riesgos Bancarios B**

**Lic. César Augusto Morales Reyes**

**Supervisión de Riesgos de Seguros y Otros**

**Lic. Juan David Barrueto Godoy**

**Supervisión de Riesgos Integrales**

**Lic. Hugo Rafael Orozón Mérida**

**Estudios**

**Ing. José Alfredo Cándido Durón**

**Tecnología de la Información**

**Lic. Luis Roberto Cajas Ramírez**

**Análisis Económico y Estándares de Supervisión**

**Ing. José Miguel Ramírez Peña**

**Recursos Humanos**

**Lic. Audie Antonio Juárez Sánchez**

**Financiero y de Servicios**

**Lic. Marco Antonio Meza Leonardo**

**Proyección Institucional**

**Lic. Eduardo Antonio Soto Alvarez**

**Prevención y Cumplimiento**

**Lic. Erick Estuardo Ramos Sologaitoa**

**Investigación de Transacciones Financieras**

**Dirección:** 9a. Avenida 22-00, Zona 1  
Edificio de la Superintendencia de Bancos  
Guatemala, Guatemala 01001  
Centro América

**Teléfonos:** (502) 24295000 y 22045300  
**Fax:** (502) 22320002

**Apto. Postal:** 3001  
**E-mail:** info@sib.gob.gt

La información general de la Superintendencia de Bancos y del sistema financiero, puede ser consultada en:

**[www.sib.gob.gt](http://www.sib.gob.gt)**

### **MISIÓN**

"Promover la estabilidad y confianza en el sistema financiero supervisado."

### **VISIÓN**

" Ser una institución de reconocida credibilidad, que realiza una supervisión efectiva de las personas sujetas a su vigilancia e inspección, orientada al cumplimiento de estándares internacionales que sirva a la sociedad con responsabilidad y transparencia. Con capacidad de respuesta oportuna, conformada por personal calificado, adaptable al cambio y comprometido con un servicio de calidad, apoyada en procesos integrados, tecnología y niveles de seguridad adecuados."

Nota: Las cifras que se presentan no han sido auditadas y tienen como fuente la información contable recibida de las entidades financieras, por lo que su veracidad y exactitud, así como sus deficiencias, son responsabilidad de las entidades remitentes. El fin de la presente publicación es proporcionar información para el análisis estadístico macroeconómico del sistema financiero guatemalteco. Por lo anterior, la Superintendencia de Bancos no es responsable por los usos que se dé o las decisiones que se tomen, basados en la información publicada.

**El contenido de esta publicación puede reproducirse citando la fuente.**

# INDICE

Página

## INFORMACIÓN GENERAL

EMPRESAS DE SEGUROS LEGALMENTE AUTORIZADAS PARA OPERAR EN EL PAÍS.....	3
INFORMACIÓN GENERAL POR ASEGURADORA POR FECHA DE CONSTITUCIÓN.....	4

## INFORMACIÓN FINANCIERA

BALANCE GENERAL CONDENSADO.....	8
ACTIVO, BALANCE GENERAL CONDENSADO (GRÁFICAS).....	9
PASIVO Y CAPITAL, BALANCE GENERAL CONDENSADO (GRÁFICAS).....	10
BALANCE GENERAL CONDENSADO POR EMPRESA.....	11
ESTADO DE RESULTADOS CONDENSADO.....	17
ESTADO DE RESULTADOS COMPARATIVO 2010 - 2011 (GRÁFICAS).....	18
ESTADO DE RESULTADOS CONDENSADO POR EMPRESA .....	19

## INFORMACIÓN POR RAMO

ESTADO DE RESULTADOS TÉCNICOS POR RAMO.....	26
PRIMAS NETAS DE RETENCIÓN.....	42
SINIESTRALIDAD NETA.....	43



# **INFORMACION GENERAL**

**LA SUPERINTENDENCIA DE BANCOS DE GUATEMALA AL PUBLICO EN GENERAL INFORMA QUE LAS EMPRESAS DE SEGUROS LEGALMENTE AUTORIZADAS PARA OPERAR EN EL PAIS, QUE AL MES DE SEPTIEMBRE 2011 SE ENCUENTRAN BAJO SU VIGILANCIA E INSPECCION, SON LAS SIGUIENTES:**

## **EMPRESAS DE SEGUROS**

- |  |   |
|--|---|
| 1. Departamento de Seguros y Previsión de El Crédito Hipotecario Nacional de Guatemala | 18. Departamento de Fianzas de El Crédito Hipotecario Nacional de Guatemala |
| 2. Seguros G&T, S. A.  | 19. Afianzadora Guatemalteca, S. A.   |
| 3. Aseguradora Mundial-Colectivos Empresariales, S. A.                                 | 20. Afianzadora G&T, S. A.  |
| 4. Seguros Universales, S. A.  | 21. Chartis Fianzas Guatemala, S. A.  |
| 5. Chartis Seguros Guatemala, S. A.  | 22. Fianzas Universales, S. A.  |
| 6. Compañía de Seguros Panamericana, S. A.   | 23. Fianzas de Occidente, S. A.   |
| 7. Seguros Alianza, S. A.  | 24. Fianzas El Roble, S. A.   |
| 8. Aseguradora General, S. A.  | 25. Afianzadora General, S. A.  |
| 9. Seguros El Roble, S. A.   | 26. Corporación de Fianzas, Confianza, S. A.                                |
| 10. Aseguradora Guatemalteca, S. A.  | 27. Afianzadora Solidaria, S. A.  |
| 11. Seguros de Occidente, S. A.  | 28. Afianzadora de la Nación, S. A.   |
| 12. Aseguradora La Ceiba, S. A.  |   |
| 13. Aseguradora de los Trabajadores, S. A.   |   |
| 14. Columna, Compañía de Seguros, S. A.  |   |
| 15. MAPFRE   Seguros Guatemala, S. A.  |   |
| 16. Seguros Agromercantil, S. A.   |   |
| 17. Aseguradora Rural, S. A.   |   |

# EMPRESAS DE SEGUROS

AL 30 DE SEPTIEMBRE 2011

ASEGURADORAS	DIRECCION	FECHA DE APERTURA
DEPARTAMENTO DE FIANZAS DE EL CRÉDITO HIPOTECARIO NACIONAL DE GUATEMALA	Avenida Reforma 6-64, Zona 9, Plaza Corporativa Reforma, Torre I, Primer Nivel PAGINA Web: <a href="http://www.chn.com.gt">www.chn.com.gt</a>	TELEFONOS: 2339-0834/2339-0851/2339-1492 FAX: 2256-1040 29/09/1934
DEPARTAMENTO DE SEGUROS Y PREVISIÓN DE EL CRÉDITO HIPOTECARIO NACIONAL DE GUATEMALA	Avenida Reforma 6-64, Zona 9, Plaza Corporativa Reforma, Torre I, Nivel 1 y 5 PAGINA Web: <a href="http://www.chn.com.gt">www.chn.com.gt</a>	TELEFONOS: 2339-1488 AL 93 FAX: 2339-0843 25/09/1942
AFIANZADORA GUATEMALTECA, S. A.	8a. Avenida 10-64, Zona 1 PAGINA Web: no tiene	TELEFONOS: 2232-7148/2332-7231/2332-2732/2332-4613/2332-1433 FAX: 2253-9370 23/11/1945
SEGUROS G&T, S. A.	Ruta 2 2-39, Zona 4, Nivel 5 PAGINA Web: <a href="http://www.segurosgyt.com.gt">www.segurosgyt.com.gt</a>	TELEFONOS: 1778/2338-5858/2379-3838 FAX: 2332-9081/2331-3270 23/03/1948
ASEGURADORA MUNDIAL-COLECTIVOS EMPRESARIALES, S. A.	5a. Avenida 5-55, Zona 14, Edificio Europlaza, Torre IV, Niveles 16, 19 y 20 PAGINA Web: <a href="http://www.mapfre.com.gt">www.mapfre.com.gt</a>	TELEFONOS: 2328-5000 FAX: 2366-4225/2328-5001 30/11/1951
SEGUROS UNIVERSALES, S. A.	4a. Calle 7-73, Zona 9 PAGINA Web: <a href="http://www.segurosuniversales.net">www.segurosuniversales.net</a>	TELEFONOS: 1789/2384-7400/2384-7500 FAX: 2332-3372 26/12/1962
CHARTIS SEGUROS GUATEMALA, S. A.	7a. Avenida 12-23, Zona 9 Edificio Etisa, Nivel 3 PAGINA Web: <a href="http://www.chartisinsurance.com/guatemala">www.chartisinsurance.com/guatemala</a>	TELEFONOS: 2285-5900/2285-5903 FAX: 2361-3032 17/11/1967
COMPAÑÍA DE SEGUROS PANAMERICANA, S. A.	Avenida La Reforma 9-00, Zona 9 Edificio Plaza Panamericana Nivel 10 PAGINA Web: <a href="http://www.panamericanlife.com">www.panamericanlife.com</a>	TELEFONOS: 2338-9800 FAX: 2338-9897/2338-9898 28/12/1967
SEGUROS ALIANZA, S. A.	5a. Avenida 5-55, Zona 14, Edificio Europlaza, Torre IV, Niveles 16, 19 y 20 PAGINA Web: <a href="http://www.mapfre.com.gt">www.mapfre.com.gt</a>	TELEFONOS: 2328-5000 FAX: 2366-4225/2328-5001 29/03/1968
AFIANZADORA G&T, S. A.	Ruta 2, 2-39, Zona 4, Nivel 5 PAGINA Web: <a href="http://www.segurosgyt.com.gt">www.segurosgyt.com.gt</a>	TELEFONOS: 1778/2338-5858/2379-3838 FAX: 2332-9081/2331-3270 04/04/1968
ASEGURADORA GENERAL, S. A.	10a. Calle 3-17, Zona 10 PAGINA Web: <a href="http://www.aseguresemeyor.com">www.aseguresemeyor.com</a>	TELEFONOS: 1757/2285-7200 FAX: 2334-2093 04/04/1968
CHARTIS FIANZAS GUATEMALA, S. A.	7a. Avenida 12-23, Zona 9, Edificio Etisa, 1er. Nivel PAGINA Web: no tiene	TELEFONOS: 2285-5900/2285-5903 FAX: 2361-3032 11/02/1969
SEGUROS EL ROBLE, S. A.	7a. Avenida 5-10, Zona 4, Centro Financiero, Torre II Niveles 16 PAGINA Web: <a href="http://www.elroble.com">www.elroble.com</a>	TELEFONOS: 2420-3333 FAX: 2331-9102 03/09/1973
FIANZAS UNIVERSALES, S. A.	Avenida La Reforma 3-48, Zona 9 Edificio Anel Nivel 2 PAGINA Web: <a href="http://www.fianzasuniversales.net">www.fianzasuniversales.net</a>	TELEFONOS: 2285-7000/2331-7601 FAX: 2285-7010 05/05/1977
ASEGURADORA GUATEMALTECA, S. A.	4a. Calle 7-53, Zona 9 Edificio Torre Azul, Nivel 10 PAGINA Web: <a href="http://www.aseguate.com">www.aseguate.com</a>	TELEFONOS: 2388-6868 FAX: 2361-1093 24/02/1978
SEGUROS DE OCCIDENTE, S. A.	7a. Avenida 7-73, Zona 9, Edificio Corporación de Occidente PAGINA Web: <a href="http://www.occidente.com.gt">www.occidente.com.gt</a>	TELEFONOS: 2279-7000 FAX: 2279-9566 21/06/1979
FIANZAS DE OCCIDENTE, S. A.	7a. Avenida 7-73, Zona 9, Edificio Corporación de Occidente PAGINA Web: <a href="http://www.occidente.com.gt">www.occidente.com.gt</a>	TELEFONOS: 2279-7000 FAX: 2279-9566 09/01/1981

# EMPRESAS DE SEGUROS

AL 30 DE SEPTIEMBRE 2011

ASEGURADORAS	DIRECCION	FECHA DE APERTURA
FIANZAS EL ROBLE, S. A.	7a. Avenida 5-10, Zona 4, Centro Financiero, Torre II Nivel 16 PAGINA Web: no informaron	TELEFONOS: 2420-3333 FAX: 2331-9102 18/07/1983
AFIANZADORA GENERAL, S. A.	10a. Calle 3-17, Zona 10, Nivel 1 PAGINA Web: no tiene	TELEFONOS: 2331-1866/2332-5834/2332-2126/2331-1188 FAX: 2334-6663 21/02/1984
ASEGURADORA LA CEIBA, S. A.	20 Calle 15-20, Zona 13, Edificio Aseguradora La Ceiba PAGINA Web: www.aceiba.com.gt	TELEFONOS: 2379-1800/2379-1818 FAX: 2334-8167 Y 68 06/11/1987
CORPORACIÓN DE FIANZAS, CONFIANZA, S. A.	13a. Calle 5-46, Zona 9 PAGINA Web: no tiene	TELEFONOS: 2229-7900/2366-8927/2366-8931 FAX: 2229-7901/2366-8932 21/03/1994
ASEGURADORA DE LOS TRABAJADORES, S. A.	Kilómetro 30.5 Carretera al Pacífico, Amatitlán, (Notificaciones: Diagonal 6, 10-26, Zona 10, Nivel 9, Oficina 902) PAGINA Web: www.bantrab.com.gt	TELEFONOS: 2423-4501 FAX: 2412-3636/6643-5804 26/08/1994
COLUMNA, COMPAÑÍA DE SEGUROS, S. A.	5ta. Calle 0-55 zona 9 PAGINA Web: www.columna.com.gt	TELEFONOS: 2419-2020 FAX: 2331-0901 01/11/1994
AFIANZADORA SOLIDARIA, S. A.	4a. Calle 7-53, Zona 9, Edificio Torre Azul, Nivel 10 PAGINA Web: no tiene	TELEFONOS: 2388-6868 FAX: 2361-1093 03/01/1995
MAPFRE   SEGUROS GUATEMALA, S. A.	5a. Avenida 5-55, Zona 14, Edificio Europlaza, Torre IV, Niveles 16, 19 y 20 PAGINA Web: www.mapfre.com.gt	TELEFONOS: 2328-5000 FAX: 2366-4225/2328-5001 19/05/1997
SEGUROS AGROMERCANTIL, S. A.	7a. Avenida, 7-30, Zona 9, Nivel 9 PAGINA Web: www.agromercantil.com.gt	TELEFONOS: 2338-6565 FAX: 2362-1826 22/07/1998
ASEGURADORA RURAL, S. A.	Avenida Reforma 9-30, Zona 9, Torre BANRURAL, Nivel 9 PAGINA Web: no informaron	TELEFONOS: 2338-9999/2339-8888 FAX: 2361-3913/2361-3909 02/11/1999
AFIANZADORA DE LA NACIÓN, S. A.	5a. Avenida 5-55, Zona 14, Edificio Europlaza, Torre IV, Niveles 16, 19 y 20 PAGINA Web: www.mapfre.com.gt	TELEFONOS: 2328-5000 FAX: 2366-4225/2328-5001 14/04/2000



# INFORMACIÓN FINANCIERA



# EMPRESAS DE SEGUROS

## BALANCE GENERAL CONDENSADO

### AL 30 DE SEPTIEMBRE DE 2011

(Cifras en Miles de Quetzales)

CONCEPTO	CONSOLIDADO	PRIVADAS	ESTATALES
<b>ACTIVO</b>	<b>6,482,171</b>	<b>6,119,043</b>	<b>363,128</b>
<b>INVERSIONES</b>	<b>3,827,742</b>	<b>3,533,604</b>	<b>294,137</b>
En Valores del Estado	2,096,011	1,881,011	215,000
En Valores de Empresas Privadas y Mixtas (Neto)	148,882	148,882	0
Cédulas Hipotecarias	58,922	58,922	0
Otros Valores	48	48	0
Préstamos (Neto)	366,913	366,640	273
Depósitos	910,451	842,306	68,145
Bienes Inmuebles (Neto)	105,419	105,406	13
Aumentos por Revaluaciones (Neto)	93,608	82,901	10,707
Inmuebles Vendidos con Reserva de Dominio (Neto)	0	0	0
Documentos por Cobrar (Neto)	6,868	6,868	0
Otras Inversiones	40,622	40,622	0
<b>DISPONIBILIDADES</b>	<b>263,425</b>	<b>263,417</b>	<b>8</b>
<b>PRIMAS POR COBRAR (NETO)</b>	<b>1,458,220</b>	<b>1,400,249</b>	<b>57,972</b>
<b>INSTITUCIONES DE SEGUROS</b>	<b>474,825</b>	<b>474,825</b>	<b>0</b>
Compañías Reaseguradas	181,333	181,333	0
Reservas en Compañías Reaseguradas	604	604	0
Compañías Reaseguradoras	292,887	292,887	0
<b>DEUDORES VARIOS</b>	<b>212,651</b>	<b>207,704</b>	<b>4,947</b>
Intermediarios y Comercializadores Masivos de Seguros (Neto)	7,036	6,889	147
Productos por Cobrar (Neto)	46,002	42,207	3,795
Cuentas por Liquidar	74,033	74,016	17
Sucursales y Agencias	1,886	1,886	0
Otros Deudores (Neto)	83,694	82,705	989
<b>BIENES MUEBLES (NETO)</b>	<b>86,099</b>	<b>85,641</b>	<b>457</b>
<b>OTROS ACTIVOS</b>	<b>1,599</b>	<b>1,596</b>	<b>3</b>
Inventario de Salvamentos (Neto)	6	6	0
Activos Diversos	1,593	1,590	3
<b>CARGOS DIFERIDOS (NETO)</b>	<b>157,611</b>	<b>152,007</b>	<b>5,604</b>
<b>PASIVO</b>	<b>4,488,911</b>	<b>4,330,728</b>	<b>158,183</b>
<b>RESERVAS TÉCNICAS Y MATEMÁTICAS</b>	<b>3,434,468</b>	<b>3,302,544</b>	<b>131,924</b>
(-) A CARGO DE REASEGURADORAS	671,154	645,090	26,064
<b>SUB-TOTAL</b>	<b>2,763,314</b>	<b>2,657,454</b>	<b>105,860</b>
<b>OBLIGACIONES CONTRACTUALES PEND. DE PAGO</b>	<b>314,064</b>	<b>310,550</b>	<b>3,515</b>
<b>INSTITUCIONES DE SEGUROS</b>	<b>605,991</b>	<b>592,513</b>	<b>13,478</b>
Compañías Reaseguradas	5,089	5,089	0
Compañías Reaseguradoras	566,256	556,322	9,934
Reservas y Depósitos de Cías. Reaseguradoras	34,646	31,102	3,544
<b>ACREEDORES VARIOS</b>	<b>732,453</b>	<b>699,941</b>	<b>32,512</b>
<b>DOCUMENTOS POR PAGAR</b>	<b>111</b>	<b>100</b>	<b>11</b>
<b>PRÉSTAMOS POR PAGAR</b>	<b>4,000</b>	<b>4,000</b>	<b>0</b>
<b>OTROS PASIVOS</b>	<b>57,023</b>	<b>54,318</b>	<b>2,705</b>
<b>CRÉDITOS DIFERIDOS</b>	<b>11,954</b>	<b>11,853</b>	<b>101</b>
<b>CAPITAL CONTABLE</b>	<b>1,993,261</b>	<b>1,788,315</b>	<b>204,946</b>
<b>CAPITAL AUTORIZADO</b>	<b>2,721,025</b>	<b>2,721,025</b>	<b>0</b>
<b>CAPITAL NO PAGADO</b>	<b>2,035,996</b>	<b>2,035,996</b>	<b>0</b>
<b>CAPITAL PAGADO</b>	<b>685,029</b>	<b>685,029</b>	<b>0</b>
<b>CASA MATRIZ, CAPITAL ASIGNADO</b>	<b>0</b>	<b>0</b>	<b>0</b>
<b>APORTES PARA ACCIONES</b>	<b>13,607</b>	<b>13,607</b>	<b>0</b>
<b>CAPITAL PAGADO NETO</b>	<b>698,636</b>	<b>698,636</b>	<b>0</b>
<b>OTRAS APORTACIONES</b>	<b>1,832</b>	<b>285</b>	<b>1,547</b>
<b>RESERVAS DE CAPITAL</b>	<b>294,145</b>	<b>132,595</b>	<b>161,550</b>
<b>OTRAS RESERVAS</b>	<b>357,572</b>	<b>357,572</b>	<b>0</b>
<b>REVALUACIONES DE ACTIVOS</b>	<b>94,977</b>	<b>84,271</b>	<b>10,707</b>
<b>UTILIDADES RETENIDAS</b>	<b>141,121</b>	<b>141,121</b>	<b>0</b>
<b>PÉRDIDAS POR APLICAR (-)</b>	<b>2,284</b>	<b>2,284</b>	<b>0</b>
<b>RESULTADO DEL EJERCICIO</b>	<b>407,263</b>	<b>376,121</b>	<b>31,142</b>
<b>TOTAL IGUAL A LA SUMA DEL ACTIVO</b>	<b>6,482,171</b>	<b>6,119,043</b>	<b>363,128</b>

# EMPRESAS DE SEGUROS

## ACTIVO

### BALANCE GENERAL CONDENSADO

(Cifras en millones de Quetzales)

Inversiones

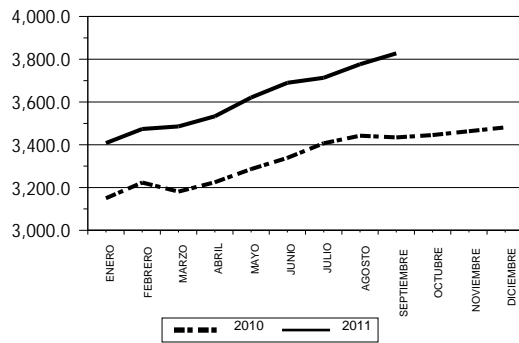

Disponibilidades

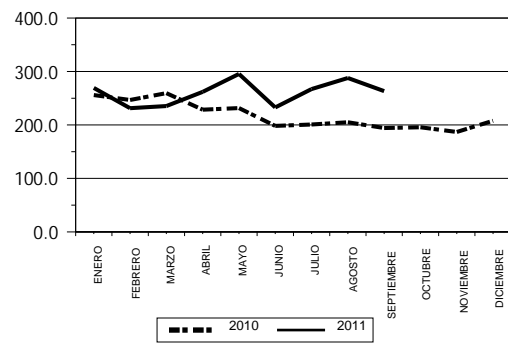

Primas por Cobrar

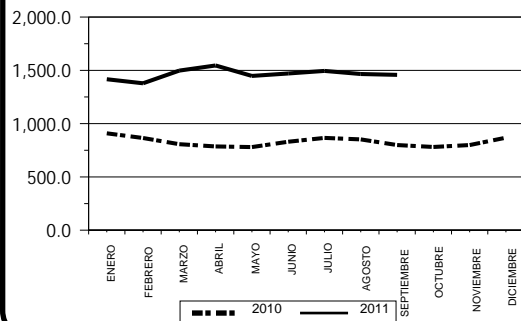

Instituciones de Seguros

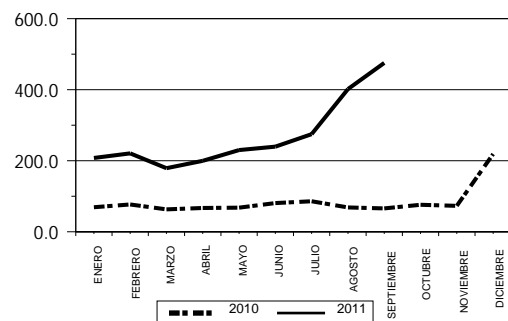

Deudores Varios

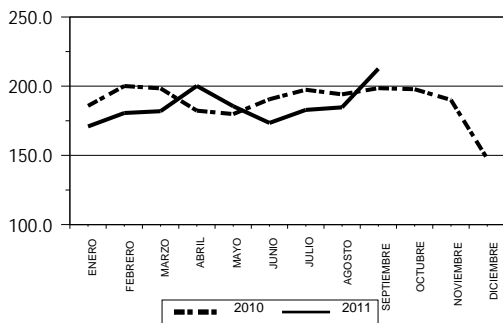

Bienes Muebles

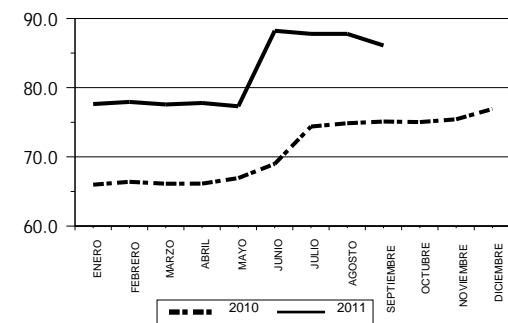

Otros Activos

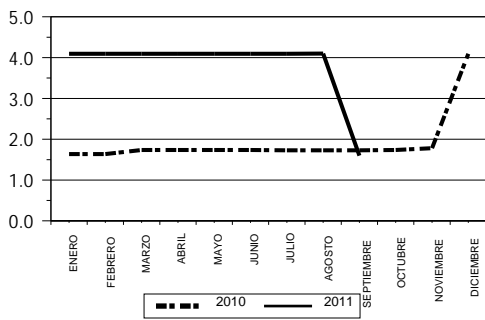

Cargos Diferidos

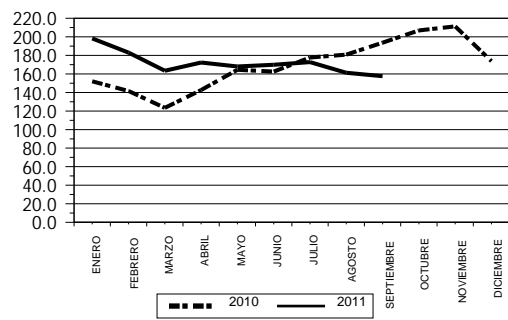

# EMPRESAS DE SEGUROS

## PASIVO Y CAPITAL

### BALANCE GENERAL CONDENSADO

(Cifras en millones de Quetzales)

Reservas Técnicas a Cargo de las Empresas

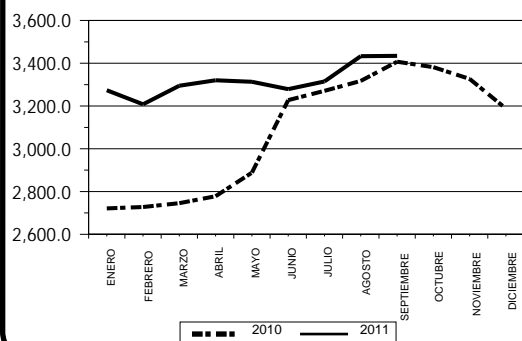

Reservas Técnicas a Cargo de Reaseguradoras

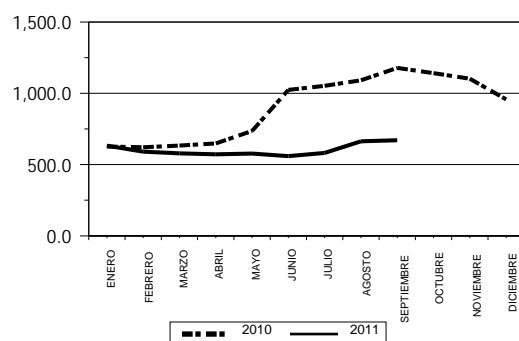

Obligaciones Contractuales Pendiente de Pago

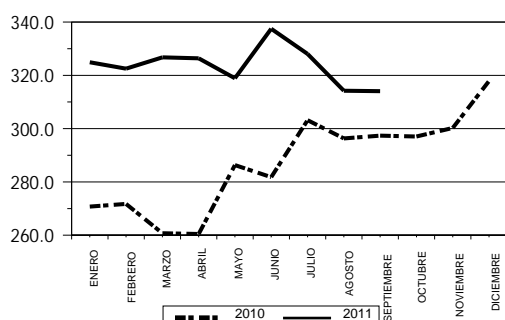

Instituciones de Seguros

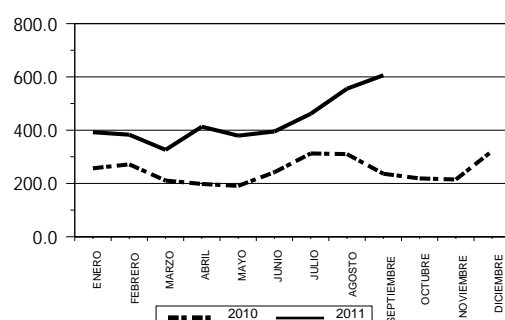

Acreedores Varios

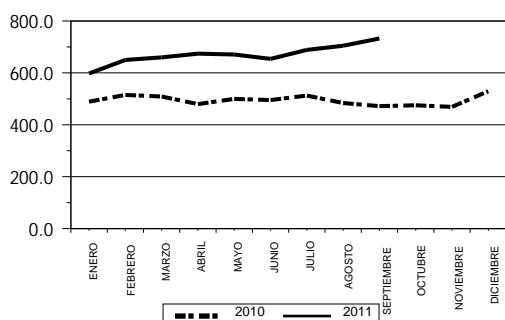

Otros Pasivos 1/

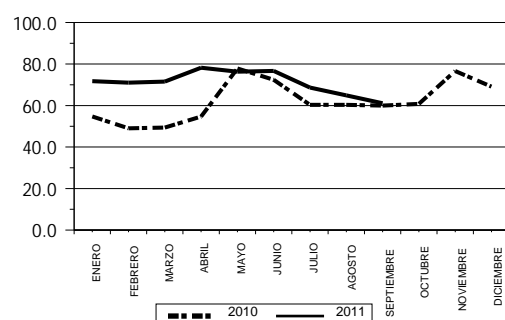

Créditos Diferidos

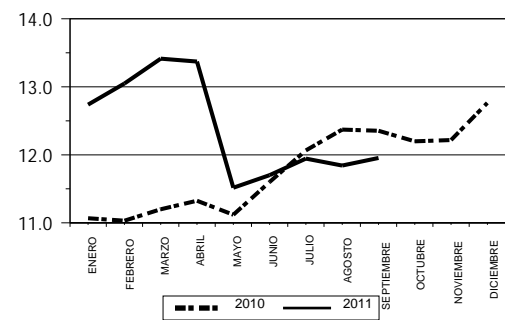

Capital Contable

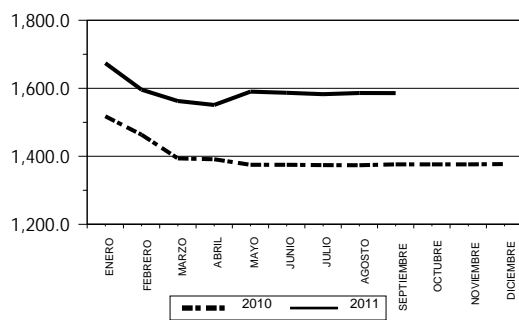

# EMPRESAS DE SEGUROS

## BALANCE GENERAL CONDENSADO

### AL 30 DE SEPTIEMBRE DE 2011

(Cifras en Miles de Quetzales)

CONCEPTO	CHN	ALIANZA	MUNDIAL COLECTIVOS	G & T	GENERAL
<b>ACTIVO</b>	<b>248,508</b>	<b>36,027</b>	<b>12,312</b>	<b>1,555,230</b>	<b>702,443</b>
INVERSIONES	182,239	29,398	9,222	615,765	475,886
En Valores del Estado	140,000	5,349	4,722	519,671	189,226
En Valores de Empresas Privadas y Mixtas (Neto)	0	2,891	0	1,200	38,770
Cédulas Hipotecarias	0	972	0	19,693	14,118
Otros Valores	0	0	0	0	0
Préstamos (Neto)	273	0	0	18,235	12,486
Depósitos	41,464	20,187	4,500	56,965	191,577
Bienes Inmuebles (Neto)	4	0	0	0	29,709
Aumentos por Revaluaciones (Neto)	497	0	0	0	0
Inmuebles Vendidos con Reserva de Dominio (Neto)	0	0	0	0	0
Documentos por Cobrar (Neto)	0	0	0	0	0
Otras Inversiones	0	0	0	0	0
DISPONIBILIDADES	5	1,040	286	86,724	16,463
PRIMAS POR COBRAR (NETO)	57,545	4	0	424,213	129,241
INSTITUCIONES DE SEGUROS	0	2,995	0	307,459	39,071
Compañías Reaseguradas	0	0	0	128,812	26,376
Reservas en Compañías Reaseguradas	0	0	0	0	554
Compañías Reaseguradoras	0	2,995	0	178,647	12,141
DEUDORES VARIOS	3,800	420	278	63,268	17,496
Intermediarios y Comercializadores Masivos de Seguros (Neto)	147	0	0	3,659	0
Productos por Cobrar (Neto)	2,718	65	278	15,979	4,021
Cuentas por Liquidar	17	0	0	44,393	31
Sucursales y Agencias	0	0	0	0	1,886
Otros Deudores (Neto)	918	355	0	(764)	11,558
BIENES MUEBLES (NETO)	421	213	0	26,707	7,070
OTROS ACTIVOS	0	0	0	267	17
Inventario de Salvamentos (Neto)	0	0	0	0	0
Activos Diversos	0	0	0	267	17
CARGOS DIFERIDOS (NETO)	4,499	1,957	2,526	30,828	17,199
<b>PASIVO</b>	<b>145,869</b>	<b>7,071</b>	<b>318</b>	<b>1,203,506</b>	<b>543,156</b>
RESERVAS TÉCNICAS Y MATEMÁTICAS	128,040	4,355	0	811,386	372,337
(-) A CARGO DE REASEGURADORAS	26,064	1,107	0	234,323	21,420
SUB-TOTAL	101,976	3,248	0	577,063	350,917
OBLIGACIONES CONTRACTUALES PEND. DE PAGO	2,769	0	0	86,119	105,569
INSTITUCIONES DE SEGUROS	13,426	1,004	0	300,885	21,004
Compañías Reaseguradas	0	0	0	694	2,692
Compañías Reaseguradoras	9,881	1,004	0	295,409	5,712
Reservas y Depósitos de Cías. Reaseguradoras	3,544	0	0	4,782	12,600
ACREEDORES VARIOS	25,102	2,819	318	235,954	58,335
DOCUMENTOS POR PAGAR	11	0	0	0	0
PRÉSTAMOS POR PAGAR	0	0	0	0	0
OTROS PASIVOS	2,491	0	0	3,454	7,331
CRÉDITOS DIFERIDOS	94	0	0	31	0
<b>CAPITAL CONTABLE</b>	<b>102,639</b>	<b>28,957</b>	<b>11,994</b>	<b>351,724</b>	<b>159,286</b>
CAPITAL AUTORIZADO	0	50,000	6,000	500,000	500,000
CAPITAL NO PAGADO	0	21,655	0	350,000	400,000
CAPITAL PAGADO	0	28,345	6,000	150,000	100,000
CASA MATRIZ, CAPITAL ASIGNADO	0	0	0	0	0
APORTES PARA ACCIONES	0	0	0	0	0
CAPITAL PAGADO NETO	0	28,345	6,000	150,000	100,000
OTRAS APORTACIONES	1,547	0	0	0	0
RESERVAS DE CAPITAL	86,362	1,102	4,222	21,254	5,529
OTRAS RESERVAS	0	296	0	93,482	0
REVALUACIONES DE ACTIVOS	497	0	0	0	0
UTILIDADES RETENIDAS	0	568	(125)	0	12,786
PÉRDIDAS POR APLICAR (-)	0	0	0	0	0
RESULTADO DEL EJERCICIO	14,232	(1,354)	1,897	86,988	40,972
<b>TOTAL IGUAL A LA SUMA DEL ACTIVO</b>	<b>248,508</b>	<b>36,027</b>	<b>12,312</b>	<b>1,555,230</b>	<b>702,443</b>

# EMPRESAS DE SEGUROS

## BALANCE GENERAL CONDENSADO

### AL 30 DE SEPTIEMBRE DE 2011

(Cifras en Miles de Quetzales)

CONCEPTO	OCCIDENTE	CHARTIS	PANAMERICANA	UNIVERSALES	CEIBA
<b>ACTIVO</b>	<b>517,487</b>	<b>153,257</b>	<b>490,450</b>	<b>277,528</b>	<b>84,647</b>
INVERSIONES	435,058	77,199	410,730	148,208	56,055
En Valores del Estado	52,275	70,587	397,685	53,442	28,955
En Valores de Empresas Privadas y Mixtas (Neto)	22,993	4,938	0	24,679	2,803
Cédulas Hipotecarias	2,754	0	0	8,910	0
Otros Valores	0	1	0	0	0
Préstamos (Neto)	305,933	80	9,512	10,383	0
Depósitos	24,290	0	394	13,651	15,501
Bienes Inmuebles (Neto)	17,995	1,592	3,139	27,524	6,268
Aumentos por Revaluaciones (Neto)	8,421	0	0	9,617	1,214
Inmuebles Vendidos con Reserva de Dominio (Neto)	0	0	0	0	0
Documentos por Cobrar (Neto)	0	0	0	0	1,314
Otras Inversiones	396	0	0	0	0
DISPONIBILIDADES	4,042	20,325	9,203	10,734	4,087
PRIMAS POR COBRAR (NETO)	49,257	44,007	54,396	80,036	14,392
INSTITUCIONES DE SEGUROS	4,301	3,428	177	1,873	1,164
Compañías Reaseguradas	2,210	2,712	177	26	1,164
Reservas en Compañías Reaseguradas	0	0	0	0	0
Compañías Reaseguradoras	2,091	716	0	1,847	0
DEUDORES VARIOS	5,006	2,501	8,743	13,638	5,552
Intermediarios y Comercializadores Masivos de Seguros (Neto)	998	37	662	395	26
Productos por Cobrar (Neto)	783	1,127	5,915	1,371	1,289
Cuentas por Liquidar	257	18	475	43	0
Sucursales y Agencias	0	0	0	0	0
Otros Deudores (Neto)	2,967	1,319	1,690	11,829	4,238
BIENES MUEBLES (NETO)	1,439	1,037	335	5,249	2,504
OTROS ACTIVOS	6	0	29	1,034	0
Inventario de Salvamentos (Neto)	6	0	0	0	0
Activos Diversos	0	0	29	1,034	0
CARGOS DIFERIDOS (NETO)	18,380	4,760	6,835	16,757	892
<b>PASIVO</b>	<b>447,696</b>	<b>75,315</b>	<b>414,793</b>	<b>199,870</b>	<b>45,808</b>
RESERVAS TÉCNICAS Y MATEMÁTICAS	399,712	36,903	398,108	152,335	36,957
(-) A CARGO DE REASEGURADORAS	2,975	12,188	6,256	1,086	1,227
SUB-TOTAL	396,737	24,715	391,852	151,249	35,730
OBLIGACIONES CONTRACTUALES PEND. DE PAGO	1,131	1,946	11,794	4,117	584
INSTITUCIONES DE SEGUROS	5,549	32,725	3,334	4,962	2,837
Compañías Reaseguradas	330	0	0	0	0
Compañías Reaseguradoras	5,219	27,158	3,334	4,962	2,837
Reservas y Depósitos de Cías. Reaseguradoras	0	5,568	0	0	0
ACREEDORES VARIOS	23,929	14,267	7,588	39,021	6,145
DOCUMENTOS POR PAGAR	0	0	0	0	0
PRÉSTAMOS POR PAGAR	0	0	0	0	0
OTROS PASIVOS	10,325	1,661	0	521	512
CRÉDITOS DIFERIDOS	10,027	1	225	0	0
<b>CAPITAL CONTABLE</b>	<b>69,791</b>	<b>77,942</b>	<b>75,656</b>	<b>77,658</b>	<b>38,839</b>
CAPITAL AUTORIZADO	100,000	13,000	30,000	200,000	30,000
CAPITAL NO PAGADO	83,000	0	17,000	152,000	12,000
CAPITAL PAGADO	17,000	13,000	13,000	48,000	18,000
CASA MATRIZ, CAPITAL ASIGNADO	0	0	0	0	0
APORTES PARA ACCIONES	0	0	0	5,164	0
CAPITAL PAGADO NETO	17,000	13,000	13,000	53,164	18,000
OTRAS APORTACIONES	0	0	0	0	0
RESERVAS DE CAPITAL	5,860	6,101	8,326	2,915	2,395
OTRAS RESERVAS	30,041	147	0	8,000	0
REVALUACIONES DE ACTIVOS	8,421	0	0	9,617	1,214
UTILIDADES RETENIDAS	0	57,848	29,289	224	13,868
PÉRDIDAS POR APLICAR (-)	0	0	0	0	0
RESULTADO DEL EJERCICIO	8,469	847	25,041	3,738	3,362
<b>TOTAL IGUAL A LA SUMA DEL ACTIVO</b>	<b>517,487</b>	<b>153,257</b>	<b>490,450</b>	<b>277,528</b>	<b>84,647</b>

# EMPRESAS DE SEGUROS

## BALANCE GENERAL CONDENSADO

### AL 30 DE SEPTIEMBRE DE 2011

(Cifras en Miles de Quetzales)

CONCEPTO	ROBLE	GUATEMALTECA	TRABAJADORES	COLUMNA	MAPFRE
<b>ACTIVO</b>	<b>897,463</b>	<b>57,291</b>	<b>45,785</b>	<b>127,977</b>	<b>284,974</b>
INVERSIONES	378,734	45,341	36,440	107,808	103,661
En Valores del Estado	162,206	17,400	2,361	32,400	44,433
En Valores de Empresas Privadas y Mixtas (Neto)	12,500	403	0	1,410	1
Cédulas Hipotecarias	0	0	0	0	5,595
Otros Valores	0	0	0	0	0
Préstamos (Neto)	0	167	0	315	80
Depósitos	141,903	22,425	34,080	29,710	53,551
Bienes Inmuebles (Neto)	1,461	4,946	0	3,748	0
Aumentos por Revaluaciones (Neto)	60,664	0	0	0	0
Inmuebles Vendidos con Reserva de Dominio (Neto)	0	0	0	0	0
Documentos por Cobrar (Neto)	0	0	0	0	0
Otras Inversiones	0	0	0	40,225	0
DISPONIBILIDADES	49,369	3,558	1,318	4,936	10,100
PRIMAS POR COBRAR (NETO)	328,430	5,934	4,745	2,726	122,338
INSTITUCIONES DE SEGUROS	61,408	416	1,353	5,173	20,438
Compañías Reaseguradas	2,334	416	23	0	8,713
Reservas en Compañías Reaseguradas	0	0	0	0	0
Compañías Reaseguradoras	59,074	0	1,330	5,173	11,725
DEUDORES VARIOS	26,164	355	426	2,467	20,072
Intermediarios y Comercializadores Masivos de Seguros (Neto)	140	95	0	22	611
Productos por Cobrar (Neto)	3,102	16	47	966	753
Cuentas por Liquidar	80	10	294	1,220	1,267
Sucursales y Agencias	0	0	0	0	0
Otros Deudores (Neto)	22,842	234	85	259	17,440
BIENES MUEBLES (NETO)	31,945	445	351	1,049	973
OTROS ACTIVOS	200	0	0	13	0
Inventario de Salvamentos (Neto)	0	0	0	0	0
Activos Diversos	200	0	0	13	0
CARGOS DIFERIDOS (NETO)	21,213	1,241	1,151	3,804	7,394
<b>PASIVO</b>	<b>646,066</b>	<b>32,365</b>	<b>14,550</b>	<b>62,952</b>	<b>207,094</b>
RESERVAS TÉCNICAS Y MATEMÁTICAS	624,731	24,587	11,841	38,881	127,185
(-) A CARGO DE REASEGURADORAS	276,016	757	0	1,131	11,746
SUB-TOTAL	348,715	23,830	11,841	37,750	115,439
OBLIGACIONES CONTRACTUALES PEND. DE PAGO	28,941	2,310	133	7,737	1,016
INSTITUCIONES DE SEGUROS	95,012	1,180	55	5,612	28,143
Compañías Reaseguradas	673	1	0	0	0
Compañías Reaseguradoras	94,339	1,084	55	5,612	27,837
Reservas y Depósitos de Cías. Reaseguradoras	0	95	0	0	306
ACREEDORES VARIOS	154,782	4,451	2,018	8,899	56,712
DOCUMENTOS POR PAGAR	0	0	0	0	0
PRÉSTAMOS POR PAGAR	4,000	0	0	0	0
OTROS PASIVOS	14,617	594	503	2,953	5,784
CRÉDITOS DIFERIDOS	0	0	0	0	0
<b>CAPITAL CONTABLE</b>	<b>251,397</b>	<b>24,926</b>	<b>31,236</b>	<b>65,025</b>	<b>77,881</b>
CAPITAL AUTORIZADO	25,000	18,000	100,125	100,000	200,000
CAPITAL NO PAGADO	0	9,310	71,930	67,571	168,000
CAPITAL PAGADO	25,000	8,690	28,195	32,429	32,000
CASA MATRIZ, CAPITAL ASIGNADO	0	0	0	0	0
APORTES PARA ACCIONES	0	0	0	0	0
CAPITAL PAGADO NETO	25,000	8,690	28,195	32,429	32,000
OTRAS APORTACIONES	0	0	0	241	0
RESERVAS DE CAPITAL	0	1,208	545	3,856	3,282
OTRAS RESERVAS	96,229	9,752	0	16,328	2,168
REVALUACIONES DE ACTIVOS	62,034	0	0	0	0
UTILIDADES RETENIDAS	0	0	133	0	24,905
PÉRDIDAS POR APLICAR (-)	0	0	0	0	0
RESULTADO DEL EJERCICIO	68,133	5,277	2,362	12,171	15,525
<b>TOTAL IGUAL A LA SUMA DEL ACTIVO</b>	<b>897,463</b>	<b>57,291</b>	<b>45,785</b>	<b>127,977</b>	<b>284,974</b>

# EMPRESAS DE SEGUROS

## BALANCE GENERAL CONDENSADO

### AL 30 DE SEPTIEMBRE DE 2011

(Cifras en Miles de Quetzales)

CONCEPTO	AGROMERCANTIL	ASRURAL	CHN CAUCIÓN	GUATE CAUCIÓN	CHARTIS CAUCIÓN
<b>ACTIVO</b>	<b>163,054</b>	<b>283,159</b>	<b>114,620</b>	<b>8,656</b>	<b>6,696</b>
INVERSIONES	75,894	204,459	111,898	8,164	6,451
En Valores del Estado	50,112	116,737	75,000	525	6,379
En Valores de Empresas Privadas y Mixtas (Neto)	1,390	0	0	918	0
Cédulas Hipotecarias	148	0	0	0	0
Otros Valores	0	0	0	0	0
Préstamos (Neto)	0	0	0	0	0
Depósitos	24,244	87,722	26,680	3,656	72
Bienes Inmuebles (Neto)	0	0	9	81	0
Aumentos por Revaluaciones (Neto)	0	0	10,209	2,984	0
Inmuebles Vendidos con Reserva de Dominio (Neto)	0	0	0	0	0
Documentos por Cobrar (Neto)	0	0	0	0	0
Otras Inversiones	0	0	0	0	0
DISPONIBILIDADES	7,494	12,069	3	128	29
PRIMAS POR COBRAR (NETO)	62,014	62,963	427	81	0
INSTITUCIONES DE SEGUROS	4,578	23	0	5	0
Compañías Reaseguradas	2,596	22	0	0	0
Reservas en Compañías Reaseguradas	0	0	0	0	0
Compañías Reaseguradoras	1,981	1	0	5	0
DEUDORES VARIOS	4,530	2,930	1,148	134	52
Intermediarios y Comercializadores Masivos de Seguros (Neto)	128	0	0	0	0
Productos por Cobrar (Neto)	941	2,660	1,076	16	50
Cuentas por Liquidar	2,368	120	0	54	0
Sucursales y Agencias	0	0	0	0	0
Otros Deudores (Neto)	1,092	150	72	64	2
BIENES MUEBLES (NETO)	4,460	348	36	17	0
OTROS ACTIVOS	0	0	3	14	0
Inventario de Salvamentos (Neto)	0	0	0	0	0
Activos Diversos	0	0	3	14	0
CARGOS DIFERIDOS (NETO)	4,085	368	1,105	113	163
<b>PASIVO</b>	<b>100,321</b>	<b>123,788</b>	<b>12,314</b>	<b>2,091</b>	<b>377</b>
RESERVAS TÉCNICAS Y MATEMÁTICAS	73,159	79,926	3,884	525	238
(-) A CARGO DE REASEGURADORAS	25,505	3,329	0	244	0
SUB-TOTAL	47,654	76,596	3,884	280	238
OBLIGACIONES CONTRACTUALES PEND. DE PAGO	255	1,681	745	605	0
INSTITUCIONES DE SEGUROS	34,878	4,101	52	763	1
Compañías Reaseguradas	656	0	0	0	0
Compañías Reaseguradoras	34,221	4,101	52	227	1
Reservas y Depósitos de Cías. Reaseguradoras	0	0	0	536	0
ACREEDORES VARIOS	16,448	39,614	7,410	258	57
DOCUMENTOS POR PAGAR	0	0	0	0	0
PRÉSTAMOS POR PAGAR	0	0	0	0	0
OTROS PASIVOS	1,085	1,796	214	154	81
CRÉDITOS DIFERIDOS	0	0	7	31	0
<b>CAPITAL CONTABLE</b>	<b>62,733</b>	<b>159,370</b>	<b>102,307</b>	<b>6,565</b>	<b>6,319</b>
CAPITAL AUTORIZADO	500,000	100,000	0	3,000	8,900
CAPITAL NO PAGADO	456,869	70,000	0	0	600
CAPITAL PAGADO	43,131	30,000	0	3,000	8,300
CASA MATRIZ, CAPITAL ASIGNADO	0	0	0	0	0
APORTES PARA ACCIONES	8,438	0	0	0	0
CAPITAL PAGADO NETO	51,569	30,000	0	3,000	8,300
OTRAS APORTACIONES	0	0	0	44	0
RESERVAS DE CAPITAL	2,935	46,740	75,188	234	199
OTRAS RESERVAS	665	38,407	0	0	0
REVALUACIONES DE ACTIVOS	0	0	10,209	2,984	0
UTILIDADES RETENIDAS	0	0	0	254	0
PÉRDIDAS POR APLICAR (-)	0	0	0	0	2,284
RESULTADO DEL EJERCICIO	7,564	44,223	16,909	49	104
<b>TOTAL IGUAL A LA SUMA DEL ACTIVO</b>	<b>163,054</b>	<b>283,159</b>	<b>114,620</b>	<b>8,656</b>	<b>6,696</b>

# EMPRESAS DE SEGUROS

## BALANCE GENERAL CONDENSADO

### AL 30 DE SEPTIEMBRE DE 2011

(Cifras en Miles de Quetzales)

CONCEPTO	G & T CAUCIÓN	UNIVER. CAUCIÓN	OCCIDEN.CAUCIÓN	ROBLE CAUCIÓN	GENERAL CAUCIÓN
<b>ACTIVO</b>	<b>117,153</b>	<b>75,792</b>	<b>9,651</b>	<b>61,859</b>	<b>92,671</b>
<b>INVERSIONES</b>	<b>80,234</b>	<b>53,629</b>	<b>8,905</b>	<b>53,287</b>	<b>61,118</b>
En Valores del Estado	65,855	15,052	3,000	14,021	17,977
En Valores de Empresas Privadas y Mixtas (Neto)	0	23,195	4,225	1,900	3,663
Cédulas Hipotecarias	4,412	2,319	0	0	0
Otros Valores	0	0	0	0	0
Préstamos (Neto)	0	9,438	0	0	9
Depósitos	9,968	3,624	1,680	37,366	26,360
Bienes Inmuebles (Neto)	0	0	0	0	7,568
Aumentos por Revaluaciones (Neto)	0	0	0	0	0
Inmuebles Vendidos con Reserva de Dominio (Neto)	0	0	0	0	0
Documentos por Cobrar (Neto)	0	0	0	0	5,541
Otras Inversiones	0	0	0	0	0
<b>DISPONIBILIDADES</b>	<b>7,640</b>	<b>4,651</b>	<b>188</b>	<b>2,239</b>	<b>5,153</b>
<b>PRIMAS POR COBRAR (NETO)</b>	<b>3,313</b>	<b>4,807</b>	<b>167</b>	<b>2,084</b>	<b>4,591</b>
<b>INSTITUCIONES DE SEGUROS</b>	<b>13,356</b>	<b>431</b>	<b>4</b>	<b>1,721</b>	<b>4,082</b>
Compañías Reaseguradas	36	46	4	1,584	4,033
Reservas en Compañías Reaseguradas	0	0	0	0	49
Compañías Reaseguradoras	13,320	385	0	137	0
<b>DEUDORES VARIOS</b>	<b>4,333</b>	<b>10,470</b>	<b>233</b>	<b>1,834</b>	<b>15,848</b>
Intermediarios y Comercializadores Masivos de Seguros (Neto)	79	0	0	0	3
Productos por Cobrar (Neto)	1,068	804	65	715	9
Cuentas por Liquidar	798	8,334	6	140	13,696
Sucursales y Agencias	0	0	0	0	0
Otros Deudores (Neto)	2,388	1,332	162	979	2,141
<b>BIENES MUEBLES (NETO)</b>	<b>170</b>	<b>906</b>	<b>1</b>	<b>242</b>	<b>51</b>
<b>OTROS ACTIVOS</b>	<b>8</b>	<b>10</b>	<b>0</b>	<b>0</b>	<b>0</b>
Inventario de Salvamentos (Neto)	0	0	0	0	0
Activos Diversos	8	10	0	0	0
<b>CARGOS DIFERIDOS (NETO)</b>	<b>8,100</b>	<b>889</b>	<b>153</b>	<b>453</b>	<b>1,827</b>
<b>PASIVO</b>	<b>42,411</b>	<b>38,149</b>	<b>3,227</b>	<b>46,365</b>	<b>49,983</b>
<b>RESERVAS TÉCNICAS Y MATEMÁTICAS</b>	<b>49,303</b>	<b>11,223</b>	<b>1,433</b>	<b>9,543</b>	<b>22,626</b>
(-) A CARGO DE REASEGURADORAS	33,316	1,472	593	370	3,251
<b>SUB-TOTAL</b>	<b>15,987</b>	<b>9,751</b>	<b>840</b>	<b>9,173</b>	<b>19,375</b>
<b>OBLIGACIONES CONTRACTUALES PEND. DE PAGO</b>	<b>609</b>	<b>13,337</b>	<b>1,233</b>	<b>29,926</b>	<b>6,330</b>
<b>INSTITUCIONES DE SEGUROS</b>	<b>22,632</b>	<b>11,085</b>	<b>124</b>	<b>2,611</b>	<b>9,412</b>
Compañías Reaseguradas	40	0	0	0	0
Compañías Reaseguradoras	22,212	5,858	124	2,540	9,412
Reservas y Depósitos de Cías. Reaseguradoras	380	5,227	0	71	0
<b>ACREEDORES VARIOS</b>	<b>2,759</b>	<b>3,524</b>	<b>742</b>	<b>4,027</b>	<b>13,952</b>
<b>DOCUMENTOS POR PAGAR</b>	<b>100</b>	<b>0</b>	<b>0</b>	<b>0</b>	<b>0</b>
<b>PRÉSTAMOS POR PAGAR</b>	<b>0</b>	<b>0</b>	<b>0</b>	<b>0</b>	<b>0</b>
<b>OTROS PASIVOS</b>	<b>325</b>	<b>453</b>	<b>165</b>	<b>629</b>	<b>915</b>
<b>CRÉDITOS DIFERIDOS</b>	<b>0</b>	<b>0</b>	<b>122</b>	<b>0</b>	<b>0</b>
<b>CAPITAL CONTABLE</b>	<b>74,741</b>	<b>37,643</b>	<b>6,424</b>	<b>15,494</b>	<b>42,688</b>
<b>CAPITAL AUTORIZADO</b>	<b>50,000</b>	<b>100,000</b>	<b>10,000</b>	<b>2,000</b>	<b>50,000</b>
<b>CAPITAL NO PAGADO</b>	<b>35,000</b>	<b>72,000</b>	<b>5,400</b>	<b>0</b>	<b>34,000</b>
<b>CAPITAL PAGADO</b>	<b>15,000</b>	<b>28,000</b>	<b>4,600</b>	<b>2,000</b>	<b>16,000</b>
<b>CASA MATRIZ, CAPITAL ASIGNADO</b>	<b>0</b>	<b>0</b>	<b>0</b>	<b>0</b>	<b>0</b>
<b>APORTES PARA ACCIONES</b>	<b>0</b>	<b>0</b>	<b>0</b>	<b>0</b>	<b>0</b>
<b>CAPITAL PAGADO NETO</b>	<b>15,000</b>	<b>28,000</b>	<b>4,600</b>	<b>2,000</b>	<b>16,000</b>
<b>OTRAS APORTACIONES</b>	<b>0</b>	<b>0</b>	<b>0</b>	<b>0</b>	<b>0</b>
<b>RESERVAS DE CAPITAL</b>	<b>6,566</b>	<b>3,545</b>	<b>790</b>	<b>1,665</b>	<b>967</b>
<b>OTRAS RESERVAS</b>	<b>28,444</b>	<b>0</b>	<b>19</b>	<b>7,963</b>	<b>14,979</b>
<b>REVALUACIONES DE ACTIVOS</b>	<b>0</b>	<b>0</b>	<b>0</b>	<b>0</b>	<b>0</b>
<b>UTILIDADES RETENIDAS</b>	<b>0</b>	<b>594</b>	<b>0</b>	<b>0</b>	<b>0</b>
<b>PÉRDIDAS POR APLICAR (-)</b>	<b>0</b>	<b>0</b>	<b>0</b>	<b>0</b>	<b>0</b>
<b>RESULTADO DEL EJERCICIO</b>	<b>24,731</b>	<b>5,504</b>	<b>1,015</b>	<b>3,865</b>	<b>10,742</b>
<b>TOTAL IGUAL A LA SUMA DEL ACTIVO</b>	<b>117,153</b>	<b>75,792</b>	<b>9,651</b>	<b>61,859</b>	<b>92,671</b>



# EMPRESAS DE SEGUROS

## BALANCE GENERAL CONDENSADO

### AL 30 DE SEPTIEMBRE DE 2011

(Cifras en Miles de Quetzales)

CONCEPTO	CONFIANZA	SOLIDARIA	DE LA NACION
<b>ACTIVO</b>	<b>19,620</b>	<b>34,254</b>	<b>3,606</b>
<b>INVERSIONES</b>	<b>17,827</b>	<b>30,948</b>	<b>3,181</b>
En Valores del Estado	2,297	7,960	383
En Valores de Empresas Privadas y Mixtas (Neto)	0	3	1,000
Cédulas Hipotecarias	0	0	0
Otros Valores	47	0	0
Préstamos (Neto)	0	0	0
Depósitos	15,471	21,612	1,798
Bienes Inmuebles (Neto)	0	1,374	0
Aumentos por Revaluaciones (Neto)	0	0	0
Inmuebles Vendidos con Reserva de Dominio (Neto)	0	0	0
Documentos por Cobrar (Neto)	13	0	0
Otras Inversiones	0	0	0
<b>DISPONIBILIDADES</b>	<b>322</b>	<b>982</b>	<b>336</b>
<b>PRIMAS POR COBRAR (NETO)</b>	<b>49</b>	<b>421</b>	<b>41</b>
<b>INSTITUCIONES DE SEGUROS</b>	<b>49</b>	<b>1,310</b>	<b>11</b>
Compañías Reaseguradas	49	0	0
Reservas en Compañías Reaseguradas	0	1	0
Compañías Reaseguradoras	0	1,309	11
<b>DEUDORES VARIOS</b>	<b>633</b>	<b>311</b>	<b>9</b>
Intermediarios y Comercializadores Masivos de Seguros (Neto)	0	34	0
Productos por Cobrar (Neto)	144	13	9
Cuentas por Liquidar	214	195	0
Sucursales y Agencias	0	0	0
Otros Deudores (Neto)	274	70	0
<b>BIENES MUEBLES (NETO)</b>	<b>45</b>	<b>84</b>	<b>0</b>
<b>OTROS ACTIVOS</b>	<b>0</b>	<b>0</b>	<b>0</b>
Inventario de Salvamentos (Neto)	0	0	0
Activos Diversos	0	0	0
<b>CARGOS DIFERIDOS (NETO)</b>	<b>695</b>	<b>196</b>	<b>28</b>
<b>PASIVO</b>	<b>6,385</b>	<b>16,624</b>	<b>445</b>
<b>RESERVAS TÉCNICAS Y MATEMÁTICAS</b>	<b>3,251</b>	<b>11,776</b>	<b>223</b>
(-) A CARGO DE REASEGURADORAS	1,154	5,463	160
<b>SUB-TOTAL</b>	<b>2,097</b>	<b>6,313</b>	<b>63</b>
<b>OBLIGACIONES CONTRACTUALES PEND. DE PAGO</b>	<b>398</b>	<b>4,466</b>	<b>312</b>
<b>INSTITUCIONES DE SEGUROS</b>	<b>1,670</b>	<b>2,898</b>	<b>36</b>
Compañías Reaseguradas	0	2	0
Compañías Reaseguradoras	134	2,896	36
Reservas y Depósitos de Cías. Reaseguradoras	1,537	0	0
<b>ACREEDORES VARIOS</b>	<b>714</b>	<b>2,576</b>	<b>34</b>
<b>DOCUMENTOS POR PAGAR</b>	<b>0</b>	<b>0</b>	<b>0</b>
<b>PRÉSTAMOS POR PAGAR</b>	<b>0</b>	<b>0</b>	<b>0</b>
<b>OTROS PASIVOS</b>	<b>90</b>	<b>372</b>	<b>0</b>
<b>CRÉDITOS DIFERIDOS</b>	<b>1,416</b>	<b>0</b>	<b>0</b>
<b>CAPITAL CONTABLE</b>	<b>13,235</b>	<b>17,629</b>	<b>3,161</b>
<b>CAPITAL AUTORIZADO</b>	<b>15,000</b>	<b>8,000</b>	<b>2,000</b>
<b>CAPITAL NO PAGADO</b>	<b>4,661</b>	<b>5,000</b>	<b>0</b>
<b>CAPITAL PAGADO</b>	<b>10,339</b>	<b>3,000</b>	<b>2,000</b>
<b>CASA MATRIZ, CAPITAL ASIGNADO</b>	<b>0</b>	<b>0</b>	<b>0</b>
<b>APORTES PARA ACCIONES</b>	<b>5</b>	<b>0</b>	<b>0</b>
<b>CAPITAL PAGADO NETO</b>	<b>10,344</b>	<b>3,000</b>	<b>2,000</b>
<b>OTRAS APORTACIONES</b>	<b>0</b>	<b>0</b>	<b>0</b>
<b>RESERVAS DE CAPITAL</b>	<b>895</b>	<b>1,362</b>	<b>102</b>
<b>OTRAS RESERVAS</b>	<b>332</b>	<b>10,257</b>	<b>62</b>
<b>REVALUACIONES DE ACTIVOS</b>	<b>0</b>	<b>0</b>	<b>0</b>
<b>UTILIDADES RETENIDAS</b>	<b>0</b>	<b>0</b>	<b>777</b>
<b>PÉRDIDAS POR APLICAR (-)</b>	<b>0</b>	<b>0</b>	<b>0</b>
<b>RESULTADO DEL EJERCICIO</b>	<b>1,664</b>	<b>3,011</b>	<b>219</b>
<b>TOTAL IGUAL A LA SUMA DEL ACTIVO</b>	<b>19,620</b>	<b>34,254</b>	<b>3,606</b>

# EMPRESAS DE SEGUROS

## ESTADO DE RESULTADOS CONDENSADO

### DEL 1 DE ENERO AL 30 DE SEPTIEMBRE DE 2011

(Cifras en Miles de Quetzales)

CONCEPTO	CONSOLIDADO	PRIVADAS	ESTATALES
<b>CUENTAS DE PRODUCTOS</b>			
Primas			
Seguro Directo	4,550,842	4,375,151	175,690
(-) Devoluciones y Cancelaciones de Primas	842,742	837,530	5,213
<b>PRIMAS DIRECTAS NETAS</b>	<b>3,708,099</b>	<b>3,537,621</b>	<b>170,478</b>
Primas	110,442	110,438	4
(+) Por Reaseguro Tomado Local	66,202	66,198	4
(+) Por Reaseguro Tomado del Exterior	50,852	50,852	0
(-) Devoluciones y Cancelaciones de Primas	6,612	6,612	0
<b>TOTAL DE PRIMAS NETAS</b>	<b>3,818,541</b>	<b>3,648,059</b>	<b>170,482</b>
(-) Primas por Reaseguro Cedido	1,104,495	1,037,667	66,828
<b>PRIMAS NETAS DE RETENCIÓN</b>	<b>2,714,046</b>	<b>2,610,392</b>	<b>103,654</b>
<b>VARIACIONES EN RESERVAS TÉCNICAS Y MATEMÁTICAS</b>	<b>578,112</b>	<b>549,990</b>	<b>28,123</b>
(-) Variaciones Gastos	1,064,846	1,022,935	41,911
(+) Variaciones Productos	486,733	472,945	13,788
<b>PRIMAS NETAS DE RETENCIÓN DEVENGADAS</b>	<b>2,135,934</b>	<b>2,060,402</b>	<b>75,532</b>
(-) COSTO DE ADQUISICIÓN Y SINIESTRALIDAD	1,653,236	1,611,340	41,897
ADQUISICIÓN	437,361	421,064	16,298
(+) Gastos de Adquisición y Renovación	549,054	532,282	16,772
(-) Comisiones y Participaciones por Reaseguro Cedido	111,693	111,219	474
SINIESTRALIDAD	1,215,875	1,190,276	25,599
(+) Gastos Por Obligaciones Contractuales	1,632,859	1,602,860	29,999
Variación en las Reservas de Reclamaciones Seguros de Caución	(694)	(694)	0
(Neto)			
(+) Participa. Reaseguradoras en Salvamentos y Recup.	7,949	7,949	0
(-) Recuperaciones por Reaseguro Cedido	333,562	329,747	3,815
(-) Salvamentos y Recuperaciones	90,677	90,092	585
<b>UTILIDAD BRUTA EN OPERACIONES DE SEGUROS</b>	<b>482,697</b>	<b>449,063</b>	<b>33,635</b>
(-) GASTOS Y PRODUCTOS DE OPERACIONES	131,060	135,245	(4,185)
(+) Egresos por Inversiones	9,851	9,834	17
(+) Gastos de Administración	452,742	434,541	18,201
(-) Derechos de Emisión de Pólizas (Neto)	111,916	106,166	5,750
(-) Productos de Inversiones	219,617	202,964	16,654
<b>UTILIDAD (PÉRDIDA) EN OPERACIÓN</b>	<b>351,638</b>	<b>313,818</b>	<b>37,820</b>
OTROS PRODUCTOS Y GASTOS	74,108	80,760	(6,652)
(+) Otros Productos	122,392	119,830	2,562
(-) Otros Gastos	48,285	39,071	9,214
<b>UTILIDAD NETA (PÉRDIDA) EN OPERACIÓN</b>	<b>425,745</b>	<b>394,577</b>	<b>31,168</b>
(+) Productos de Ejercicios Anteriores	5,527	4,689	838
(-) Gastos de Ejercicios Anteriores	3,001	2,137	864
<b>UTILIDAD (PÉRDIDA)</b>	<b>428,272</b>	<b>397,130</b>	<b>31,142</b>
(-) Impuesto Sobre la Renta	21,009	21,009	0
<b>UTILIDAD (PÉRDIDA) NETA</b>	<b>407,263</b>	<b>376,121</b>	<b>31,142</b>

# EMPRESAS DE SEGUROS

## ESTADO DE RESULTADOS COMPARATIVO 2010 - 2011

(Cifras en millones de Quetzales)

**Primas Netas 1/**

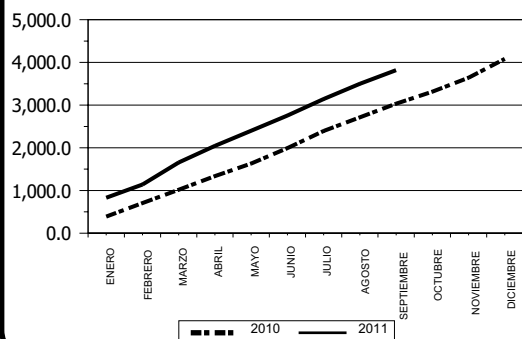

**Primas Cedidas**

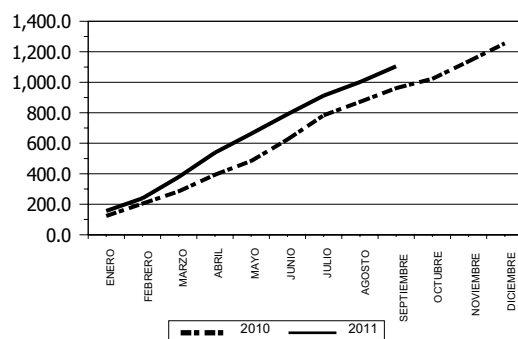

**Primas Netas Retenidas Devengadas**

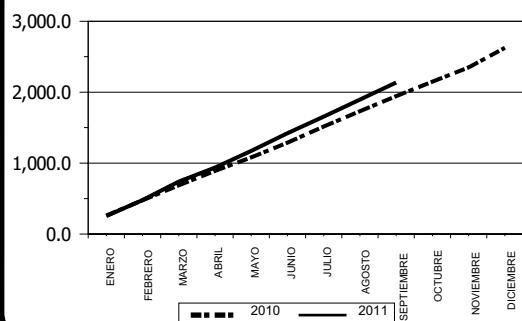

**Gastos de Adquisición 2/**

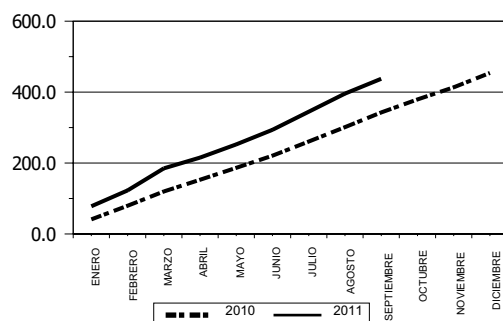

**Gastos por Siniestros 3/**

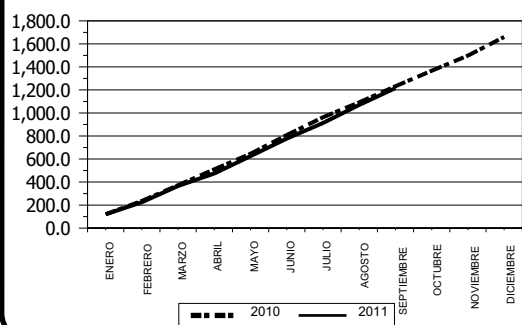

**Gastos por Administración 4/**

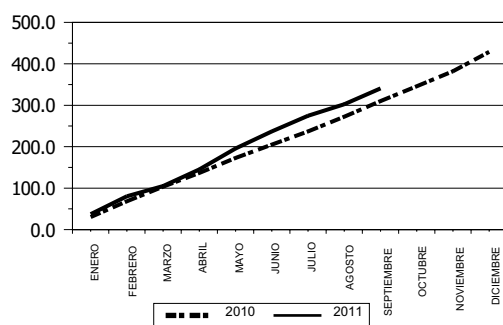

**Productos de Inversiones 5/**

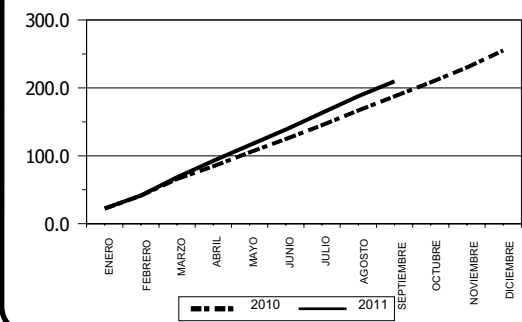

**Resultado**

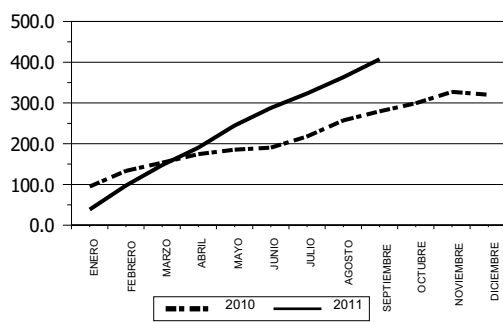

1/ Incluye: Seguro Directo y Reaseguro Tomado, menos Devoluciones y Cancelaciones de Primas.

2/ Incluye: Gastos de Adquisición y Renovación netos de Comisiones y Participaciones por Reaseguro Cedido.

3/ Incluye: Gastos por Obligaciones Contractuales, Recuperaciones por Reaseguro Cedido, Salvamentos y Recuperaciones, y Participación de Reaseguradoras en Salvamentos y Recuperaciones.

4/ Incluye: Deducción por Derechos de Emisión y se excluye el ISR.

5/ Incluye: Deducción de Gastos por Inversiones.

# EMPRESAS DE SEGUROS

## ESTADO DE RESULTADOS CONDENSADO

### DEL 1 DE ENERO AL 30 DE SEPTIEMBRE DE 2011

(Cifras en Miles de Quetzales)

CONCEPTO	CHN	ALIANZA	MUNDIAL COLECTIVOS	G & T	GENERAL
<b>CUENTAS DE PRODUCTOS</b>					
Primas					
Seguro Directo	159,817	288	0	1,087,512	493,033
(-) Devoluciones y Cancelaciones de Primas	4,764	57	0	191,062	76,650
<b>PRIMAS DIRECTAS NETAS</b>	<b>155,053</b>	<b>231</b>	<b>0</b>	<b>896,450</b>	<b>416,383</b>
Primas	0	0	0	4,147	81,728
(+) Por Reaseguro Tomado Local	0	0	0	6,793	38,254
(+) Por Reaseguro Tomado del Exterior	0	0	0	0	43,474
(-) Devoluciones y Cancelaciones de Primas	0	0	0	2,647	0
<b>TOTAL DE PRIMAS NETAS</b>	<b>155,053</b>	<b>231</b>	<b>0</b>	<b>900,597</b>	<b>498,111</b>
(-) Primas por Reaseguro Cedido	66,732	23	0	220,362	155,806
<b>PRIMAS NETAS DE RETENCIÓN</b>	<b>88,321</b>	<b>208</b>	<b>0</b>	<b>680,234</b>	<b>342,305</b>
<b>VARIACIONES EN RESERVAS TÉCNICAS Y MATEMÁTICAS</b>	<b>34,890</b>	<b>0</b>	<b>0</b>	<b>206,292</b>	<b>45,792</b>
(-) Variaciones Gastos	41,090	53	0	207,391	72,095
(+) Variaciones Productos	6,200	53	0	1,098	26,302
<b>PRIMAS NETAS DE RETENCIÓN DEVENGADAS</b>	<b>53,431</b>	<b>208</b>	<b>0</b>	<b>473,942</b>	<b>296,512</b>
(-) COSTO DE ADQUISICIÓN Y SINIESTRALIDAD	41,643	200	0	396,060	240,719
<b>ADQUISICIÓN</b>	<b>16,044</b>	<b>17</b>	<b>0</b>	<b>136,083</b>	<b>46,877</b>
(+) Gastos de Adquisición y Renovación	16,517	22	0	148,339	63,483
(-) Comisiones y Participaciones por Reaseguro Cedido	474	5	0	12,256	16,607
<b>SINIESTRALIDAD</b>	<b>25,599</b>	<b>184</b>	<b>0</b>	<b>259,977</b>	<b>193,842</b>
(+) Gastos Por Obligaciones Contractuales	29,999	(197)	0	365,350	239,969
Variación en las Reservas de Reclamaciones Seguros de Caución	0	0	0	0	0
(Neto)					
(+) Participa. Reaseguradoras en Salvamentos y Recup.	0	0	0	231	3,669
(-) Recuperaciones por Reaseguro Cedido	3,815	(410)	0	77,184	38,412
(-) Salvamentos y Recuperaciones	585	29	0	28,419	11,383
<b>UTILIDAD BRUTA EN OPERACIONES DE SEGUROS</b>	<b>11,788</b>	<b>8</b>	<b>0</b>	<b>77,882</b>	<b>55,793</b>
(-) GASTOS Y PRODUCTOS DE OPERACIONES	(2,144)	1,852	(19)	19,021	16,337
(+) Egresos por Inversiones	17	8	0	670	2,814
(+) Gastos de Administración	13,568	3,423	1,203	93,132	49,112
(-) Derechos de Emisión de Pólizas (Neto)	5,138	2	0	32,505	7,866
(-) Productos de Inversiones	10,593	1,576	1,222	42,275	27,723
<b>UTILIDAD (PÉRDIDA) EN OPERACIÓN</b>	<b>13,933</b>	<b>(1,844)</b>	<b>19</b>	<b>58,861</b>	<b>39,457</b>
<b>OTROS PRODUCTOS Y GASTOS</b>	<b>188</b>	<b>(15)</b>	<b>1,853</b>	<b>28,127</b>	<b>1,600</b>
(+) Otros Productos	2,530	278	1,853	32,124	4,136
(-) Otros Gastos	2,342	294	0	3,997	2,536
<b>UTILIDAD NETA (PÉRDIDA) EN OPERACIÓN</b>	<b>14,121</b>	<b>(1,860)</b>	<b>1,872</b>	<b>86,988</b>	<b>41,057</b>
(+) Productos de Ejercicios Anteriores	813	526	25	0	13
(-) Gastos de Ejercicios Anteriores	701	21	0	0	99
<b>UTILIDAD (PÉRDIDA)</b>	<b>14,232</b>	<b>(1,354)</b>	<b>1,897</b>	<b>86,988</b>	<b>40,972</b>
(-) Impuesto Sobre la Renta	0	0	0	0	0
<b>UTILIDAD (PÉRDIDA) NETA</b>	<b>14,232</b>	<b>(1,354)</b>	<b>1,897</b>	<b>86,988</b>	<b>40,972</b>

# EMPRESAS DE SEGUROS

## ESTADO DE RESULTADOS CONDENSADO

### DEL 1 DE ENERO AL 30 DE SEPTIEMBRE DE 2011

(Cifras en Miles de Quetzales)

CONCEPTO	OCCIDENTE	CHARTIS	PANAMERICANA	UNIVERSALES	CEIBA
<b>CUENTAS DE PRODUCTOS</b>					
Primas					
Seguro Directo	163,240	146,333	201,928	272,787	79,993
(-) Devoluciones y Cancelaciones de Primas	28,638	51,810	15,415	81,404	14,683
<b>PRIMAS DIRECTAS NETAS</b>	<b>134,603</b>	<b>94,523</b>	<b>186,513</b>	<b>191,383</b>	<b>65,310</b>
Primas	2,422	8,937	1,530	593	1,514
(+) Por Reaseguro Tomado Local	4,037	11,102	0	593	1,514
(+) Por Reaseguro Tomado del Exterior	0	119	1,530	0	0
(-) Devoluciones y Cancelaciones de Primas	1,614	2,284	0	0	0
<b>TOTAL DE PRIMAS NETAS</b>	<b>137,025</b>	<b>103,461</b>	<b>188,042</b>	<b>191,976</b>	<b>66,824</b>
(-) Primas por Reaseguro Cedido	14,307	68,504	9,311	22,076	9,631
<b>PRIMAS NETAS DE RETENCIÓN</b>	<b>122,718</b>	<b>34,956</b>	<b>178,731</b>	<b>169,900</b>	<b>57,193</b>
<b>VARIACIONES EN RESERVAS TÉCNICAS Y MATEMÁTICAS</b>					
(-) Variaciones Gastos	32,439	6,406	77,984	4,478	3,582
(-) Variaciones Gastos	58,029	37,695	132,704	41,978	48,493
(+) Variaciones Productos	25,590	31,290	54,720	37,499	44,911
<b>PRIMAS NETAS DE RETENCIÓN DEVENGADAS</b>	<b>90,279</b>	<b>28,551</b>	<b>100,747</b>	<b>165,421</b>	<b>53,611</b>
(-) COSTO DE ADQUISICIÓN Y SINIESTRALIDAD	73,460	14,328	86,169	144,141	41,556
ADQUISICIÓN	20,313	2,055	20,107	33,444	11,971
(+) Gastos de Adquisición y Renovación	20,324	16,544	20,107	33,496	13,052
(-) Comisiones y Participaciones por Reaseguro Cedido	11	14,489	0	52	1,081
SINIESTRALIDAD	53,147	12,273	66,062	110,697	29,585
(+) Gastos Por Obligaciones Contractuales	59,872	33,241	71,644	114,974	35,161
Variación en las Reservas de Reclamaciones Seguros de Caución	0	0	0	0	0
(Neto)					
(+) Participa. Reaseguradoras en Salvamentos y Recup.	10	479	0	0	0
(-) Recuperaciones por Reaseguro Cedido	5,281	19,972	5,582	3,259	3,163
(-) Salvamentos y Recuperaciones	1,454	1,474	0	1,018	2,413
<b>UTILIDAD BRUTA EN OPERACIONES DE SEGUROS</b>	<b>16,819</b>	<b>14,222</b>	<b>14,579</b>	<b>21,280</b>	<b>12,055</b>
(-) GASTOS Y PRODUCTOS DE OPERACIONES	8,406	9,876	(3,012)	21,429	8,490
(+) Egresos por Inversiones	725	477	615	564	331
(+) Gastos de Administración	28,255	17,365	19,701	38,521	14,848
(-) Derechos de Emisión de Pólizas (Neto)	1,619	2,979	0	8,082	2,987
(-) Productos de Inversiones	18,954	4,987	23,329	9,573	3,703
<b>UTILIDAD (PÉRDIDA) EN OPERACIÓN</b>	<b>8,414</b>	<b>4,346</b>	<b>17,591</b>	<b>(149)</b>	<b>3,566</b>
OTROS PRODUCTOS Y GASTOS	2,775	(3,591)	7,206	4,084	(460)
(+) Otros Productos	5,013	1,382	8,233	6,344	1,095
(-) Otros Gastos	2,238	4,973	1,027	2,260	1,554
<b>UTILIDAD NETA (PÉRDIDA) EN OPERACIÓN</b>	<b>11,189</b>	<b>755</b>	<b>24,798</b>	<b>3,935</b>	<b>3,106</b>
(+) Productos de Ejercicios Anteriores	159	158	243	170	261
(-) Gastos de Ejercicios Anteriores	71	52	0	367	5
<b>UTILIDAD (PÉRDIDA)</b>	<b>11,276</b>	<b>862</b>	<b>25,041</b>	<b>3,738</b>	<b>3,362</b>
(-) Impuesto Sobre la Renta	2,807	15	0	0	0
<b>UTILIDAD (PÉRDIDA) NETA</b>	<b>8,469</b>	<b>847</b>	<b>25,041</b>	<b>3,738</b>	<b>3,362</b>

# EMPRESAS DE SEGUROS

## ESTADO DE RESULTADOS CONDENSADO

### DEL 1 DE ENERO AL 30 DE SEPTIEMBRE DE 2011

(Cifras en Miles de Quetzales)

CONCEPTO	ROBLE	GUATEMALTECA	TRABAJADORES	COLUMNA	MAPFRE
<b>CUENTAS DE PRODUCTOS</b>					
Primas					
Seguro Directo	1,088,917	37,147	31,088	60,881	254,024
(-) Devoluciones y Cancelaciones de Primas	304,105	3,155	1,155	1,028	3,308
<b>PRIMAS DIRECTAS NETAS</b>	<b>784,812</b>	<b>33,991</b>	<b>29,933</b>	<b>59,853</b>	<b>250,716</b>
Primas	1,248	457	9	0	5,693
(+) Por Reaseguro Tomado Local	0	471	9	0	1,223
(+) Por Reaseguro Tomado del Exterior	1,247	0	0	0	4,471
(-) Devoluciones y Cancelaciones de Primas	0	14	0	0	0
<b>TOTAL DE PRIMAS NETAS</b>	<b>786,059</b>	<b>34,448</b>	<b>29,942</b>	<b>59,853</b>	<b>256,409</b>
(-) Primas por Reaseguro Cedido	249,012	12,993	11,851	5,837	105,740
<b>PRIMAS NETAS DE RETENCIÓN</b>	<b>537,047</b>	<b>21,456</b>	<b>18,091</b>	<b>54,015</b>	<b>150,670</b>
<b>VARIACIONES EN RESERVAS TÉCNICAS Y MATEMÁTICAS</b>					
(-) Variaciones Gastos	96,563	3,120	2,263	40	47,873
(+) Variaciones Productos	96,563	4,326	2,263	192,865	72,451
	0	1,206	0	192,824	24,578
<b>PRIMAS NETAS DE RETENCIÓN DEVENGADAS</b>	<b>440,484</b>	<b>18,335</b>	<b>15,828</b>	<b>53,975</b>	<b>102,797</b>
(-) COSTO DE ADQUISICIÓN Y SINIESTRALIDAD	373,068	12,419	8,214	34,157	81,182
<b>ADQUISICIÓN</b>	<b>106,083</b>	<b>590</b>	<b>(426)</b>	<b>8,491</b>	<b>15,798</b>
(+) Gastos de Adquisición y Renovación	129,325	3,397	674	8,944	32,056
(-) Comisiones y Participaciones por Reaseguro Cedido	23,242	2,807	1,100	453	16,258
<b>SINIESTRALIDAD</b>	<b>266,985</b>	<b>11,829</b>	<b>8,640</b>	<b>25,666</b>	<b>65,384</b>
(+) Gastos Por Obligaciones Contractuales	399,793	17,142	20,673	29,098	70,929
Variación en las Reservas de Reclamaciones Seguros de Caución	0	0	0	0	0
(Neto)					
(+) Participa. Reaseguradoras en Salvamentos y Recup.	0	0	0	0	0
(-) Recuperaciones por Reaseguro Cedido	108,438	4,783	11,558	2,491	1,500
(-) Salvamentos y Recuperaciones	24,370	531	475	941	4,045
<b>UTILIDAD BRUTA EN OPERACIONES DE SEGUROS</b>	<b>67,416</b>	<b>5,916</b>	<b>7,614</b>	<b>19,818</b>	<b>21,614</b>
(-) GASTOS Y PRODUCTOS DE OPERACIONES	12,742	1,111	5,186	2,219	11,857
(+) Egresos por Inversiones	2,384	261	0	597	27
(+) Gastos de Administración	60,083	3,436	7,662	7,721	24,082
(-) Derechos de Emisión de Pólizas (Neto)	27,794	547	263	620	6,608
(-) Productos de Inversiones	21,931	2,038	2,214	5,480	5,644
<b>UTILIDAD (PÉRDIDA) EN OPERACIÓN</b>	<b>54,674</b>	<b>4,805</b>	<b>2,428</b>	<b>17,599</b>	<b>9,758</b>
<b>OTROS PRODUCTOS Y GASTOS</b>	<b>13,460</b>	<b>451</b>	<b>190</b>	<b>252</b>	<b>3,405</b>
(+) Otros Productos	21,620	566	671	595	9,133
(-) Otros Gastos	8,160	115	481	343	5,728
<b>UTILIDAD NETA (PÉRDIDA) EN OPERACIÓN</b>	<b>68,133</b>	<b>5,257</b>	<b>2,619</b>	<b>17,851</b>	<b>13,163</b>
(+) Productos de Ejercicios Anteriores	0	20	4	394	2,548
(-) Gastos de Ejercicios Anteriores	0	0	261	606	185
<b>UTILIDAD (PÉRDIDA)</b>	<b>68,133</b>	<b>5,277</b>	<b>2,362</b>	<b>17,639</b>	<b>15,525</b>
(-) Impuesto Sobre la Renta	0	0	0	5,468	0
<b>UTILIDAD (PÉRDIDA) NETA</b>	<b>68,133</b>	<b>5,277</b>	<b>2,362</b>	<b>12,171</b>	<b>15,525</b>

# EMPRESAS DE SEGUROS

## ESTADO DE RESULTADOS CONDENSADO

### DEL 1 DE ENERO AL 30 DE SEPTIEMBRE DE 2011

(Cifras en Miles de Quetzales)

CONCEPTO	AGROMERCANTIL	ASRURAL	CHN CAUCIÓN	GUATE CAUCIÓN	CHARTIS CAUCIÓN
<b>CUENTAS DE PRODUCTOS</b>					
Primas					
Seguro Directo	171,144	164,583	15,873	1,270	3
(-) Devoluciones y Cancelaciones de Primas	31,584	22,119	448	2	1
<b>PRIMAS DIRECTAS NETAS</b>	<b>139,560</b>	<b>142,464</b>	<b>15,425</b>	<b>1,268</b>	<b>2</b>
Primas	845	76	4	0	0
(+) Por Reaseguro Tomado Local	895	78	4	0	0
(+) Por Reaseguro Tomado del Exterior	0	0	0	0	0
(-) Devoluciones y Cancelaciones de Primas	50	2	0	0	0
<b>TOTAL DE PRIMAS NETAS</b>	<b>140,405</b>	<b>142,540</b>	<b>15,429</b>	<b>1,268</b>	<b>2</b>
(-) Primas por Reaseguro Cedido	73,336	30,057	96	1,103	0
<b>PRIMAS NETAS DE RETENCIÓN</b>	<b>67,069</b>	<b>112,484</b>	<b>15,333</b>	<b>165</b>	<b>2</b>
<b>VARIACIONES EN RESERVAS TÉCNICAS Y MATEMÁTICAS</b>	<b>16,406</b>	<b>11,264</b>	<b>(6,768)</b>	<b>(15)</b>	<b>1</b>
(-) Variaciones Gastos	24,723	24,095	820	13	1
(+) Variaciones Productos	8,317	12,831	7,588	28	0
<b>PRIMAS NETAS DE RETENCIÓN DEVENGADAS</b>	<b>50,663</b>	<b>101,220</b>	<b>22,101</b>	<b>180</b>	<b>1</b>
(-) COSTO DE ADQUISICIÓN Y SINIESTRALIDAD	39,452	51,029	254	(223)	(4)
ADQUISICIÓN	5,997	5,862	254	(223)	(0)
(+) Gastos de Adquisición y Renovación	14,681	7,572	254	73	0
(-) Comisiones y Participaciones por Reaseguro Cedido	8,684	1,711	0	295	0
SINIESTRALIDAD	33,455	45,168	0	0	(4)
(+) Gastos Por Obligaciones Contractuales	67,316	57,529	0	0	0
Variación en las Reservas de Reclamaciones Seguros de Caucción	0	0	0	0	0
(Neto)					
(+) Participa. Reaseguradoras en Salvamentos y Recup.	0	0	0	0	27
(-) Recuperaciones por Reaseguro Cedido	30,086	10,562	0	0	0
(-) Salvamentos y Recuperaciones	3,775	1,799	0	0	31
<b>UTILIDAD BRUTA EN OPERACIONES DE SEGUROS</b>	<b>11,211</b>	<b>50,190</b>	<b>21,847</b>	<b>402</b>	<b>5</b>
(-) GASTOS Y PRODUCTOS DE OPERACIONES	5,239	(3,194)	(2,041)	317	(113)
(+) Egresos por Inversiones	19	0	0	26	0
(+) Gastos de Administración	12,917	10,512	4,633	669	133
(-) Derechos de Emisión de Pólizas (Neto)	3,787	1,977	612	103	0
(-) Productos de Inversiones	3,911	11,730	6,061	274	246
<b>UTILIDAD (PÉRDIDA) EN OPERACIÓN</b>	<b>5,973</b>	<b>53,385</b>	<b>23,887</b>	<b>85</b>	<b>118</b>
OTROS PRODUCTOS Y GASTOS	1,585	1,261	(6,841)	(56)	(14)
(+) Otros Productos	2,536	3,549	32	2	2
(-) Otros Gastos	950	2,288	6,872	58	16
<b>UTILIDAD NETA (PÉRDIDA) EN OPERACIÓN</b>	<b>7,558</b>	<b>54,646</b>	<b>17,047</b>	<b>29</b>	<b>104</b>
(+) Productos de Ejercicios Anteriores	131	0	25	21	0
(-) Gastos de Ejercicios Anteriores	125	0	163	1	0
<b>UTILIDAD (PÉRDIDA)</b>	<b>7,564</b>	<b>54,646</b>	<b>16,909</b>	<b>49</b>	<b>104</b>
(-) Impuesto Sobre la Renta	0	10,423	0	0	0
<b>UTILIDAD (PÉRDIDA) NETA</b>	<b>7,564</b>	<b>44,223</b>	<b>16,909</b>	<b>49</b>	<b>104</b>

# EMPRESAS DE SEGUROS

## ESTADO DE RESULTADOS CONDENSADO

### DEL 1 DE ENERO AL 30 DE SEPTIEMBRE DE 2011

(Cifras en Miles de Quetzales)

CONCEPTO	G & T CAUCIÓN	UNIVER. CAUCIÓN	OCCIDEN.CAUCIÓN	ROBLE CAUCIÓN	GENERAL CAUCIÓN
<b>CUENTAS DE PRODUCTOS</b>					
Primas					
Seguro Directo	49,504	26,368	2,923	12,222	17,519
(-) Devoluciones y Cancelaciones de Primas	5,477	2,819	459	680	1,355
<b>PRIMAS DIRECTAS NETAS</b>	<b>44,027</b>	<b>23,549</b>	<b>2,464</b>	<b>11,542</b>	<b>16,164</b>
Primas	0	0	0	628	600
(+) Por Reaseguro Tomado Local	0	0	0	628	600
(+) Por Reaseguro Tomado del Exterior	0	0	0	0	0
(-) Devoluciones y Cancelaciones de Primas	0	0	0	0	0
<b>TOTAL DE PRIMAS NETAS</b>	<b>44,027</b>	<b>23,549</b>	<b>2,464</b>	<b>12,171</b>	<b>16,764</b>
(-) Primas por Reaseguro Cedido	21,446	4,887	1,051	5,367	8,311
<b>PRIMAS NETAS DE RETENCIÓN</b>	<b>22,581</b>	<b>18,662</b>	<b>1,413</b>	<b>6,803</b>	<b>8,453</b>
<b>VARIACIONES EN RESERVAS TÉCNICAS Y MATEMÁTICAS</b>	<b>(5,924)</b>	<b>1,141</b>	<b>(141)</b>	<b>1,120</b>	<b>0</b>
(-) Variaciones Gastos	1,674	3,099	313	1,557	0
(+) Variaciones Productos	7,599	1,959	454	437	0
<b>PRIMAS NETAS DE RETENCIÓN DEVENGADAS</b>	<b>28,505</b>	<b>17,521</b>	<b>1,554</b>	<b>5,684</b>	<b>8,453</b>
(-) COSTO DE ADQUISICIÓN Y SINIESTRALIDAD	6,122	6,732	336	46	1,427
ADQUISICIÓN	1,164	5,947	240	(264)	1,002
(+) Gastos de Adquisición y Renovación	7,158	5,947	240	1,271	3,748
(-) Comisiones y Participaciones por Reaseguro Cedido	5,994	0	0	1,535	2,746
SINIESTRALIDAD	4,958	785	96	310	426
(+) Gastos Por Obligaciones Contractuales	6,499	2,296	96	1,302	446
Variación en las Reservas de Reclamaciones Seguros de Caucción	(141)	(88)	0	(418)	0
(Neto)					
(+) Participa. Reaseguradoras en Salvamentos y Recup.	0	270	0	0	0
(-) Recuperaciones por Reaseguro Cedido	512	959	0	76	0
(-) Salvamentos y Recuperaciones	888	734	0	497	20
<b>UTILIDAD BRUTA EN OPERACIONES DE SEGUROS</b>	<b>22,383</b>	<b>10,789</b>	<b>1,218</b>	<b>5,637</b>	<b>7,026</b>
(-) GASTOS Y PRODUCTOS DE OPERACIONES	(1,735)	4,265	(301)	1,990	13,461
(+) Egresos por Inversiones	15	197	11	5	0
(+) Gastos de Administración	7,156	10,545	343	4,498	16,150
(-) Derechos de Emisión de Pólizas (Neto)	3,506	1,921	242	879	1,115
(-) Productos de Inversiones	5,400	4,557	414	1,634	1,574
<b>UTILIDAD (PÉRDIDA) EN OPERACIÓN</b>	<b>24,119</b>	<b>6,524</b>	<b>1,519</b>	<b>3,648</b>	<b>(6,435)</b>
OTROS PRODUCTOS Y GASTOS	612	305	(9)	218	17,177
(+) Otros Productos	775	1,826	45	352	17,328
(-) Otros Gastos	163	1,521	54	135	151
<b>UTILIDAD NETA (PÉRDIDA) EN OPERACIÓN</b>	<b>24,731</b>	<b>6,829</b>	<b>1,510</b>	<b>3,865</b>	<b>10,742</b>
(+) Productos de Ejercicios Anteriores	0	0	7	0	0
(-) Gastos de Ejercicios Anteriores	0	134	46	0	0
<b>UTILIDAD (PÉRDIDA)</b>	<b>24,731</b>	<b>6,696</b>	<b>1,471</b>	<b>3,865</b>	<b>10,742</b>
(-) Impuesto Sobre la Renta	0	1,192	456	0	0
<b>UTILIDAD (PÉRDIDA) NETA</b>	<b>24,731</b>	<b>5,504</b>	<b>1,015</b>	<b>3,865</b>	<b>10,742</b>



# EMPRESAS DE SEGUROS

## ESTADO DE RESULTADOS CONDENSADO

### DEL 1 DE ENERO AL 30 DE SEPTIEMBRE DE 2011

(Cifras en Miles de Quetzales)

CONCEPTO	CONFIANZA	SOLIDARIA	DE LA NACION
<b>CUENTAS DE PRODUCTOS</b>			
Primas			
Seguro Directo	3,160	9,134	149
(-) Devoluciones y Cancelaciones de Primas	15	528	21
<b>PRIMAS DIRECTAS NETAS</b>	<b>3,145</b>	<b>8,607</b>	<b>128</b>
Primas	0	0	11
(+) Por Reaseguro Tomado Local	0	0	0
(+) Por Reaseguro Tomado del Exterior	0	0	11
(-) Devoluciones y Cancelaciones de Primas	0	0	0
<b>TOTAL DE PRIMAS NETAS</b>	<b>3,145</b>	<b>8,607</b>	<b>139</b>
(-) Primas por Reaseguro Cedido	2,019	4,550	86
<b>PRIMAS NETAS DE RETENCIÓN</b>	<b>1,126</b>	<b>4,056</b>	<b>54</b>
<b>VARIACIONES EN RESERVAS TÉCNICAS Y MATEMÁTICAS</b>	<b>(222)</b>	<b>(428)</b>	<b>(45)</b>
(-) Variaciones Gastos	137	384	32
(+) Variaciones Productos	359	811	77
<b>PRIMAS NETAS DE RETENCIÓN DEVENGADAS</b>	<b>1,348</b>	<b>4,484</b>	<b>98</b>
(-) COSTO DE ADQUISICIÓN Y SINIESTRALIDAD	(558)	1,323	(18)
<b>ADQUISICIÓN</b>	<b>(369)</b>	<b>324</b>	<b>(18)</b>
(+) Gastos de Adquisición y Renovación	64	1,757	7
(-) Comisiones y Participaciones por Reaseguro Cedido	434	1,433	25
<b>SINIESTRALIDAD</b>	<b>(188)</b>	<b>999</b>	<b>0</b>
(+) Gastos Por Obligaciones Contractuales	6,307	3,419	0
Variación en las Reservas de Reclamaciones Seguros de Caución	0	(48)	0
(Neto)			
(+) Participa. Reaseguradoras en Salvamentos y Recup.	3,263	0	0
(-) Recuperaciones por Reaseguro Cedido	3,992	2,346	0
(-) Salvamentos y Recuperaciones	5,767	27	0
<b>UTILIDAD BRUTA EN OPERACIONES DE SEGUROS</b>	<b>1,906</b>	<b>3,161</b>	<b>117</b>
(-) GASTOS Y PRODUCTOS DE OPERACIONES	423	(486)	(113)
(+) Egresos por Inversiones	43	41	5
(+) Gastos de Administración	1,406	1,610	60
(-) Derechos de Emisión de Pólizas (Neto)	78	676	10
(-) Productos de Inversiones	947	1,461	168
<b>UTILIDAD (PÉRDIDA) EN OPERACIÓN</b>	<b>1,482</b>	<b>3,647</b>	<b>230</b>
<b>OTROS PRODUCTOS Y GASTOS</b>	<b>184</b>	<b>157</b>	<b>(0)</b>
(+) Otros Productos	191	177	0
(-) Otros Gastos	7	20	1
<b>UTILIDAD NETA (PÉRDIDA) EN OPERACIÓN</b>	<b>1,666</b>	<b>3,804</b>	<b>229</b>
(+) Productos de Ejercicios Anteriores	0	5	1
(-) Gastos de Ejercicios Anteriores	2	151	11
<b>UTILIDAD (PÉRDIDA)</b>	<b>1,664</b>	<b>3,658</b>	<b>219</b>
(-) Impuesto Sobre la Renta	0	648	0
<b>UTILIDAD (PÉRDIDA) NETA</b>	<b>1,664</b>	<b>3,011</b>	<b>219</b>



# INFORMACIÓN POR RAMO

EMPRESAS DE SEGUROS

ESTADO DE RESULTADOS TÉCNICOS DEL RAMO DE VIDA PLANES INDIVIDUALES

DEL 01 DE ENERO AL 30 DE SEPTIEMBRE DE 2011

(En miles de Quetzales)

DESCRIPCIÓN	SEGURO DIRECTO (1)	REASEGURO TOMADO (2)	SUB - TOTAL (3) = (1) + (2)	REASEGURO PROPORCIONAL (4)	REASEGURO NO PROPORCIONAL (5)	CATASTRÓFICO (6)	SUB - TOTAL (7)=(4)+(5)+(6)	SEGURO RETENIDO (8)=(3)-(7)
Primas Netas Emitidas	140,768	0	140,768	47,641	6,114	123	53,879	86,890
Variación en Reservas Técnicas y Matemáticas	-60,605	0	-60,605	0	0	0	0	-60,605
Primas Netas Devengadas	80,163	0	80,163	47,641	6,114	123	53,879	26,285
Resultados de inversiones por acumulación de reservas	59,175	0	59,175	0	0	0	0	59,175
Gastos de Operación	55,855	0	55,855	436	0	0	436	55,419
(+) Gastos de Adquisición	31,325	0	31,325	0	0	0	0	31,325
(+) Gastos de Administración	24,531	0	24,531	0	0	0	0	24,531
(-) Comisiones por Participación de Reaseguradores	0	0	0	436	0	0	436	436
Siniestralidad Neta	69,757	0	69,757	13,860	0	0	13,860	55,898
(+) Por Obligaciones Contractuales	69,757	0	69,757	13,860	0	0	13,860	55,898
Derechos Emisión (Neto)	100	0	100	0	0	0	0	100
Resultado Técnico	13,825	0	13,825	33,346	6,114	123	39,583	-25,758
Otros Productos y Gastos	8,282	0	8,282	0	0	0	0	8,282
Resultado en Operación de Seguros	22,108	0	22,108	33,346	6,114	123	39,583	-17,476
De Ejercicios Anteriores	359	0	359	0	0	0	0	359
Resultado del Periodo	22,467	0	22,467	33,346	6,114	123	39,583	-17,116
Impuesto Sobre la Renta	1,452	0	1,452	0	0	0	0	1,452
Resultado depués de Impuestos	21,015	0	21,015	33,346	6,114	123	39,583	-18,568
ÍNDICES TÉCNICOS Y FINANCIEROS	SEGURO DIRECTO	REASEGURO TOMADO	SUB - TOTAL	REASEGURO PROPORCIONAL	REASEGURO NO PROPORCIONAL	CATASTRÓFICO	SUB - TOTAL	SEGURO RETENIDO
Relación resultado en inversión por acumulación de reservas - Primas Netas Devengadas		74%	0%	74%	0%	0%	0%	225%
Relación Gastos de Operación - Primas Netas Devengadas		70%	0%	70%	1%	0%	0%	211%
Relación Siniestralidad - Primas Netas Devengadas		87%	0%	87%	29%	0%	0%	213%
Relación Derechos de Emisión - Primas Netas Devengadas		0%	0%	0%	0%	0%	0%	0%
Relación Combinada		83%	0%	83%	30%	0%	0%	198%
Relación Resultado Técnico - Primas Netas Devengadas		17%	0%	17%	70%	100%	100%	-98%
Relación Resultado del Ramo - Primas Netas Devengadas		26%	0%	26%	70%	100%	100%	-71%

EMPRESAS DE SEGUROS

ESTADO DE RESULTADOS TÉCNICOS DEL RAMO DE VIDA PLANES COLECTIVOS

DEL 01 DE ENERO AL 30 DE SEPTIEMBRE DE 2011

(En miles de Quetzales)

DESCRIPCIÓN	SEGURO DIRECTO (1)	REASEGURO TOMADO (2)	SUB - TOTAL (3) = (1) + (2)	REASEGURO PROPORCIONAL (4)	REASEGURO NO PROPORCIONAL (5)	CATASTRÓFICO (6)	SUB - TOTAL (7)=(4)+(5)+(6)	SEGURO RETENIDO (8)=(3)-(7)
Primas Netas Emitidas	588,017	24,708	612,725	100,804	21,487	415	122,706	490,019
Variación en Reservas Técnicas y Matemáticas	-95,607	-1,348	-96,955	0	0	0	0	-96,955
Primas Netas Devengadas	492,410	23,360	515,770	100,804	21,487	415	122,706	393,064
Gastos de Operación	133,330	0	133,330	17,702	200	0	17,902	115,428
(+) Gastos de Adquisición	63,270	0	63,270	0	0	0	0	63,270
(+) Gastos de Administración	70,060	0	70,060	0	0	0	0	70,060
(-) Comisiones por Participación de Reaseguradores	0	0	0	17,702	200	0	17,902	17,902
Siniestralidad Neta	191,145	6,689	197,834	56,959	2,088	0	59,048	138,786
(+) Por Obligaciones Contractuales	191,145	6,689	197,834	56,959	2,088	0	59,048	138,786
Derechos Emisión (Neto)	5,102	0	5,102	0	0	0	0	5,102
Resultado Técnico	173,037	16,670	189,707	26,143	19,198	415	45,756	143,951
Resultado en Inversiones	46,013	0	46,013	0	0	0	0	46,013
Resultado Técnico y Financiero	219,050	16,670	235,721	26,143	19,198	415	45,756	189,964
Otros Productos y Gastos	1,172	0	1,172	0	0	0	0	1,172
Resultado en Operación de Seguros	220,222	16,670	236,892	26,143	19,198	415	45,756	191,136
De Ejercicios Anteriores	239	0	239	0	0	0	0	239
Resultado del Periodo	220,461	16,670	237,131	26,143	19,198	415	45,756	191,375
Impuesto Sobre la Renta	12,218	0	12,218	0	0	0	0	12,218
Resultado depués de Impuestos	208,243	16,670	224,913	26,143	19,198	415	45,756	179,157
ÍNDICES TÉCNICOS Y FINANCIEROS	SEGURO DIRECTO	REASEGURO TOMADO	SUB - TOTAL	REASEGURO PROPORCIONAL	REASEGURO NO PROPORCIONAL	CATASTRÓFICO	SUB - TOTAL	SEGURO RETENIDO
Relación Gastos de Operación - Primas Netas Devengadas		27%	0%	26%	18%	1%	0%	29%
Relación Siniestralidad - Primas Netas Devengadas		39%	29%	38%	57%	10%	0%	35%
Relación Derechos de Emisión - Primas Netas Devengadas		1%	0%	1%	0%	0%	0%	1%
Relación Combinada		65%	29%	63%	74%	11%	0%	63%
Relación Resultado Técnico - Primas Netas Devengadas		35%	71%	37%	26%	89%	100%	37%
Relación Resultado Técnico Financiero - Primas Netas Devengadas		44%	71%	46%	26%	89%	100%	48%
Relación Resultado del Ramo - Primas Netas Devengadas		42%	71%	44%	26%	89%	100%	46%

# EMPRESAS DE SEGUROS

## ESTADO DE RESULTADOS TÉCNICOS DEL RAMO DE CONSOLIDADO VIDA PLANES POPULARES RENTAS Y PENSIONES

DEL 01 DE ENERO AL 30 DE SEPTIEMBRE DE 2011

(En miles de Quetzales)

DESCRIPCIÓN	SEGURO DIRECTO (1)	REASEGURO TOMADO (2)	SUB - TOTAL (3) = (1) + (2)	REASEGURO PROPORCIONAL (4)	REASEGURO NO PROPORCIONAL (5)	CATASTRÓFICO (6)	SUB - TOTAL (7)=(4)+(5)+(6)	SEGURO RETENIDO (8)=(3)-(7)
Primas Netas Emitidas	1,216	0	1,216	-844	0	0	-844	2,060
Variación en Reservas Técnicas y Matemáticas	-882	0	-882	0	0	0	0	-882
<b>Primas Netas Devengadas</b>	<b>334</b>	<b>0</b>	<b>334</b>	<b>-844</b>	<b>0</b>	<b>0</b>	<b>-844</b>	<b>1,177</b>
<b>Gastos de Operación</b>	<b>187</b>	<b>0</b>	<b>187</b>	<b>0</b>	<b>0</b>	<b>0</b>	<b>0</b>	<b>187</b>
(+) Gastos de Adquisición	0	0	0	0	0	0	0	0
(+) Gastos de Administración	187	0	187	0	0	0	0	187
(-) Comisiones por Participación de Reaseguradores	0	0	0	0	0	0	0	0
<b>Siniestralidad Neta</b>	<b>712</b>	<b>0</b>	<b>712</b>	<b>0</b>	<b>0</b>	<b>0</b>	<b>0</b>	<b>712</b>
(+) Por Obligaciones Contractuales	712	0	712	0	0	0	0	712
<b>Derechos Emisión (Neto)</b>	<b>0</b>	<b>0</b>	<b>0</b>	<b>0</b>	<b>0</b>	<b>0</b>	<b>0</b>	<b>0</b>
Resultado Técnico	-565	0	-565	-844	0		-844	278
Resultado en Inversiones	926	0	926	0	0	0	0	926
Resultado Técnico y Financiero	360	0	360	-844	0	0	-844	1,204
Otros Productos y Gastos	316	0	316	0	0	0	0	316
<b>Resultado en Operación de Seguros</b>	<b>677</b>	<b>0</b>	<b>677</b>	<b>-844</b>	<b>0</b>	<b>0</b>	<b>-844</b>	<b>1,520</b>
De Ejercicios Anteriores	10	0	10	0	0	0	0	10
<b>Resultado del Período</b>	<b>686</b>	<b>0</b>	<b>686</b>	<b>-844</b>	<b>0</b>	<b>0</b>	<b>-844</b>	<b>1,530</b>
Impuesto Sobre la Renta	0	0	0	0	0	0	0	0
<b>Resultado después de Impuestos</b>	<b>686</b>	<b>0</b>	<b>686</b>	<b>-844</b>	<b>0</b>	<b>0</b>	<b>-844</b>	<b>1,530</b>
ÍNDICES TÉCNICOS Y FINANCIEROS	SEGURO DIRECTO	REASEGURO TOMADO	SUB - TOTAL	REASEGURO PROPORCIONAL	REASEGURO NO PROPORCIONAL	CATASTRÓFICO	SUB - TOTAL	SEGURO RETENIDO
Relación Gastos de Operación - Primas Netas Devengadas	56%	0%	56%	0%	0%	0%	0%	16%
Relación Siniestralidad - Primas Netas Devengadas	213%	0%	213%	0%	0%	0%	0%	60%
Relación Derechos de Emisión - Primas Netas Devengadas	0%	0%	0%	0%	0%	0%	0%	0%
Relación Combinada	270%	0%	270%	0%	0%	0%	0%	76%
Relación Resultado Técnico - Primas Netas Devengadas	-170%	0%	-170%	100%	0%	0%	100%	24%
Relación Resultado Técnico Financiero - Primas Netas Devengadas	108%	0%	108%	100%	0%	0%	100%	102%
Relación Resultado del Ramo - Primas Netas Devengadas	206%	0%	206%	100%	0%	0%	100%	130%

# EMPRESAS DE SEGUROS

## ESTADO DE RESULTADOS TÉCNICOS DEL RAMO DE CONSOLIDADO VIDA

DEL 01 DE ENERO AL 30 DE SEPTIEMBRE DE 2011

(En miles de Quetzales)

DESCRIPCIÓN	SEGURO DIRECTO (1)	REASEGURO TOMADO (2)	SUB - TOTAL (3) = (1) + (2)	REASEGURO PROPORCIONAL (4)	REASEGURO NO PROPORCIONAL (5)	CATASTRÓFICO (6)	SUB - TOTAL (7)=(4)+(5)+(6)	SEGURO RETENIDO (8)=(3)-(7)
Primas Netas Emitidas	730,001	24,708	754,709	147,602	27,601	538	175,741	578,969
Variación en Reservas Técnicas y Matemáticas	-157,094	-1,348	-158,443	0	0	0	0	-158,443
<b>Primas Netas Devengadas</b>	<b>572,907</b>	<b>23,360</b>	<b>596,267</b>	<b>147,602</b>	<b>27,601</b>	<b>538</b>	<b>175,741</b>	<b>420,526</b>
<b>Resultados de inversiones por acumulación de reservas</b>	<b>59,175</b>	<b>0</b>	<b>59,175</b>	<b>0</b>	<b>0</b>	<b>0</b>	<b>0</b>	<b>59,175</b>
<b>Gastos de Operación</b>	<b>189,373</b>	<b>0</b>	<b>189,373</b>	<b>18,138</b>	<b>200</b>	<b>0</b>	<b>18,338</b>	<b>171,035</b>
(+) Gastos de Adquisición	94,595	0	94,595	0	0	0	0	94,595
(+) Gastos de Administración	94,777	0	94,777	0	0	0	0	94,777
(-) Comisiones por Participación de Reaseguradores	0	0	0	18,138	200	0	18,338	18,338
<b>Siniestralidad Neta</b>	<b>261,614</b>	<b>6,689</b>	<b>268,303</b>	<b>70,819</b>	<b>2,088</b>	<b>0</b>	<b>72,907</b>	<b>195,396</b>
(+) Por Obligaciones Contractuales	261,614	6,689	268,303	70,819	2,088	0	72,907	195,396
<b>Derechos Emisión (Neto)</b>	<b>5,202</b>	<b>0</b>	<b>5,202</b>	<b>0</b>	<b>0</b>	<b>0</b>	<b>0</b>	<b>5,202</b>
Resultado Técnico	186,297	16,670	202,967	58,645	25,312	538	84,496	118,472
Resultado en Inversiones	46,939	0	46,939	0	0	0	0	46,939
Resultado Técnico y Financiero	233,236	16,670	249,906	58,645	25,312	538	84,496	165,411
Otros Productos y Gastos	9,770	0	9,770	0	0	0	0	9,770
<b>Resultado en Operación de Seguros</b>	<b>243,006</b>	<b>16,670</b>	<b>259,677</b>	<b>58,645</b>	<b>25,312</b>	<b>538</b>	<b>84,496</b>	<b>175,181</b>
De Ejercicios Anteriores	608	0	608	0	0	0	0	608
<b>Resultado del Período</b>	<b>243,614</b>	<b>16,670</b>	<b>260,284</b>	<b>58,645</b>	<b>25,312</b>	<b>538</b>	<b>84,496</b>	<b>175,789</b>
Impuesto Sobre la Renta	13,669	0	13,669	0	0	0	0	13,669
<b>Resultado después de Impuestos</b>	<b>229,945</b>	<b>16,670</b>	<b>246,615</b>	<b>58,645</b>	<b>25,312</b>	<b>538</b>	<b>84,496</b>	<b>162,119</b>
ÍNDICES TÉCNICOS Y FINANCIEROS	SEGURO DIRECTO	REASEGURO TOMADO	SUB - TOTAL	REASEGURO PROPORCIONAL	REASEGURO NO PROPORCIONAL	CATASTRÓFICO	SUB - TOTAL	SEGURO RETENIDO
Relación resultado en inversión por acumulación de reservas - Primas Netas Devengadas		10%	0%	10%	0%	0%	0%	14%
Relación Gastos de Operación - Primas Netas Devengadas		33%	0%	32%	12%	1%	0%	41%
Relación Siniestralidad - Primas Netas Devengadas		46%	29%	45%	48%	8%	0%	46%
Relación Derechos de Emisión - Primas Netas Devengadas		1%	0%	1%	0%	0%	0%	1%
Relación Combinada		67%	29%	66%	60%	8%	0%	72%
Relación Resultado Técnico - Primas Netas Devengadas		33%	71%	34%	40%	92%	100%	28%
Relación Resultado Técnico Financiero - Primas Netas Devengadas		41%	71%	42%	40%	92%	100%	39%
Relación Resultado del Ramo - Primas Netas Devengadas		40%	71%	41%	40%	92%	100%	39%

EMPRESAS DE SEGUROS

ESTADO DE RESULTADOS TÉCNICOS DEL RAMO DE SALUD Y HOSPITALIZACIÓN

DEL 01 DE ENERO AL 30 DE SEPTIEMBRE DE 2011

(En miles de Quetzales)

DESCRIPCIÓN	SEGURO DIRECTO (1)	REASEGURO TOMADO (2)	SUB - TOTAL (3) = (1) + (2)	REASEGURO PROPORCIONAL (4)	REASEGURO NO PROPORCIONAL (5)	CATASTRÓFICO (6)	SUB - TOTAL (7)=(4)+(5)+(6)	SEGURO RETENIDO (8)=(3)-(7)
Primas Netas Emitidas	976,896	65,246	1,042,143	54,618	54,277	0	108,895	933,248
Variación en Reservas Técnicas y Matemáticas	-298,629	-7,393	-306,022	0	0	0	0	-306,022
<b>Primas Netas Devengadas</b>	<b>678,268</b>	<b>57,854</b>	<b>736,121</b>	<b>54,618</b>	<b>54,277</b>	<b>0</b>	<b>108,895</b>	<b>627,227</b>
<b>Gastos de Operación</b>	<b>240,440</b>	<b>0</b>	<b>240,440</b>	<b>15,250</b>	<b>79</b>	<b>0</b>	<b>15,329</b>	<b>225,110</b>
(+) Gastos de Adquisición	146,714	0	146,714	0	0	0	0	146,714
(+) Gastos de Administración	93,726	0	93,726	0	0	0	0	93,726
(-) Comisiones por Participación de Reaseguradores	0	0	0	15,250	79	0	15,329	15,329
<b>Siniestralidad Neta</b>	<b>476,069</b>	<b>38,750</b>	<b>514,819</b>	<b>67,902</b>	<b>7,800</b>	<b>0</b>	<b>75,702</b>	<b>439,117</b>
(+) Por Obligaciones Contractuales	476,110	38,750	514,860	67,902	7,800	0	75,702	439,158
(-) Salvamentos y Recuperaciones	41	0	41	0	0	0	0	41
<b>Derechos Emisión (Neto)</b>	<b>8,942</b>	<b>0</b>	<b>8,942</b>	<b>0</b>	<b>0</b>	<b>0</b>	<b>0</b>	<b>8,942</b>
Resultado Técnico	-29,299	19,103	-10,196	-28,534	46,398	0	17,863	-28,059
Resultado en Inversiones	22,374	0	22,374	0	0	0	0	22,374
Cargos por Fraccionamientos	192	0	192	0	0	0	0	192
Resultado Técnico y Financiero	-6,732	19,103	12,371	-28,534	46,398	0	17,863	-5,492
Otros Productos y Gastos	3,459	0	3,459	0	0	0	0	3,459
<b>Resultado en Operación de Seguros</b>	<b>-3,273</b>	<b>19,103</b>	<b>15,830</b>	<b>-28,534</b>	<b>46,398</b>	<b>0</b>	<b>17,863</b>	<b>-2,033</b>
De Ejercicios Anteriores	974	0	974	0	0	0	0	974
<b>Resultado del Período</b>	<b>-2,299</b>	<b>19,103</b>	<b>16,804</b>	<b>-28,534</b>	<b>46,398</b>	<b>0</b>	<b>17,863</b>	<b>-1,059</b>
Impuesto Sobre la Renta	786	0	786	0	0	0	0	786
<b>Resultado después de Impuestos</b>	<b>-3,085</b>	<b>19,103</b>	<b>16,018</b>	<b>-28,534</b>	<b>46,398</b>	<b>0</b>	<b>17,863</b>	<b>-1,845</b>
<b>ÍNDICES TÉCNICOS Y FINANCIEROS</b>	<b>SEGURO DIRECTO</b>	<b>REASEGURO TOMADO</b>	<b>SUB - TOTAL</b>	<b>REASEGURO PROPORCIONAL</b>	<b>REASEGURO NO PROPORCIONAL</b>	<b>CATASTRÓFICO</b>	<b>SUB - TOTAL</b>	<b>SEGURO RETENIDO</b>
Relación Gastos de Operación - Primas Netas Devengadas	35%	0%	33%	28%	0%	0%	14%	36%
Relación Siniestralidad - Primas Netas Devengadas	70%	67%	70%	124%	14%	0%	70%	70%
Relación Derechos de Emisión - Primas Netas Devengadas	1%	0%	1%	0%	0%	0%	0%	1%
Relación Combinada	104%	67%	101%	152%	15%	0%	84%	104%
Relación Resultado Técnico - Primas Netas Devengadas	-4%	33%	-1%	-52%	85%	0%	16%	-4%
Relación Resultado Técnico Financiero - Primas Netas Devengadas	-1%	33%	2%	-52%	85%	0%	16%	-1%
Relación Resultado del Ramo - Primas Netas Devengadas	-0%	33%	2%	-52%	85%	0%	16%	-0%

EMPRESAS DE SEGUROS

ESTADO DE RESULTADOS TÉCNICOS DEL RAMO DE ACCIDENTES PERSONALES

DEL 01 DE ENERO AL 30 DE SEPTIEMBRE DE 2011

(En miles de Quetzales)

DESCRIPCIÓN	SEGURO DIRECTO (1)	REASEGURO TOMADO (2)	SUB - TOTAL (3) = (1) + (2)	REASEGURO PROPORCIONAL (4)	REASEGURO NO PROPORCIONAL (5)	CATASTRÓFICO (6)	SUB - TOTAL (7)=(4)+(5)+(6)	SEGURO RETENIDO (8)=(3)-(7)
Primas Netas Emitidas	95,527	611	96,138	24,663	807	0	25,470	70,668
Variación en Reservas Técnicas y Matemáticas	-25,163	0	-25,164	0	0	0	0	-25,164
<b>Primas Netas Devengadas</b>	<b>70,363</b>	<b>611</b>	<b>70,974</b>	<b>24,663</b>	<b>807</b>	<b>0</b>	<b>25,470</b>	<b>45,504</b>
<b>Gastos de Operación</b>	<b>27,342</b>	<b>32</b>	<b>27,375</b>	<b>5,530</b>	<b>0</b>	<b>0</b>	<b>5,530</b>	<b>21,845</b>
(+) Gastos de Adquisición	17,532	32	17,564	0	0	0	0	17,564
(+) Gastos de Administración	9,810	0	9,810	0	0	0	0	9,810
(-) Comisiones por Participación de Reaseguradores	0	0	0	5,530	0	0	5,530	5,530
<b>Siniestralidad Neta</b>	<b>27,716</b>	<b>288</b>	<b>28,004</b>	<b>4,761</b>	<b>0</b>	<b>0</b>	<b>4,761</b>	<b>23,243</b>
(+) Por Obligaciones Contractuales	27,716	288	28,004	4,761	0	0	4,761	23,243
(-) Salvamentos y Recuperaciones	0	0	0	0	0	0	0	0
<b>Derechos Emisión (Neto)</b>	<b>2,959</b>	<b>0</b>	<b>2,959</b>	<b>0</b>	<b>0</b>	<b>0</b>	<b>0</b>	<b>2,959</b>
Resultado Técnico	18,264	291	18,555	14,372	807	0	15,179	3,375
Resultado en Inversiones	2,295	0	2,295	0	0	0	0	2,295
Cargos por Fraccionamientos	461	0	461	0	0	0	0	461
Resultado Técnico y Financiero	21,021	291	21,312	14,372	807	0	15,179	6,132
Otros Productos y Gastos	241	0	241	0	0	0	0	241
<b>Resultado en Operación de Seguros</b>	<b>21,262</b>	<b>291</b>	<b>21,552</b>	<b>14,372</b>	<b>807</b>	<b>0</b>	<b>15,179</b>	<b>6,373</b>
De Ejercicios Anteriores	178	0	178	0	0	0	0	178
<b>Resultado del Período</b>	<b>21,440</b>	<b>291</b>	<b>21,731</b>	<b>14,372</b>	<b>807</b>	<b>0</b>	<b>15,179</b>	<b>6,552</b>
Impuesto Sobre la Renta	292	0	292	0	0	0	0	292
<b>Resultado después de Impuestos</b>	<b>21,148</b>	<b>291</b>	<b>21,439</b>	<b>14,372</b>	<b>807</b>	<b>0</b>	<b>15,179</b>	<b>6,260</b>
<b>ÍNDICES TÉCNICOS Y FINANCIEROS</b>	<b>SEGURO DIRECTO</b>	<b>REASEGURO TOMADO</b>	<b>SUB - TOTAL</b>	<b>REASEGURO PROPORCIONAL</b>	<b>REASEGURO NO PROPORCIONAL</b>	<b>CATASTRÓFICO</b>	<b>SUB - TOTAL</b>	<b>SEGURO RETENIDO</b>
Relación Gastos de Operación - Primas Netas Devengadas	39%	5%	39%	22%	0%	0%	22%	48%
Relación Siniestralidad - Primas Netas Devengadas	39%	47%	39%	19%	0%	0%	19%	51%
Relación Derechos de Emisión - Primas Netas Devengadas	4%	0%	4%	0%	0%	0%	0%	7%
Relación Combinada	74%	52%	74%	42%	0%	0%	40%	93%
Relación Resultado Técnico - Primas Netas Devengadas	26%	48%	26%	58%	100%	0%	60%	7%
Relación Resultado Técnico Financiero - Primas Netas Devengadas	30%	48%	30%	58%	100%	0%	60%	13%
Relación Resultado del Ramo - Primas Netas Devengadas	30%	48%	30%	58%	100%	0%	60%	14%

EMPRESAS DE SEGUROS

ESTADO DE RESULTADOS TÉCNICOS DEL RAMO DE ACCIDENTE PERSONALES EN VIAJES

DEL 01 DE ENERO AL 30 DE SEPTIEMBRE DE 2011

(En miles de Quetzales)

DESCRIPCIÓN	SEGURO DIRECTO (1)	REASEGURO TOMADO (2)	SUB - TOTAL (3) = (1) + (2)	REASEGURO PROPORCIONAL (4)	REASEGURO NO PROPORCIONAL (5)	CATASTRÓFICO (6)	SUB - TOTAL (7)=(4)+(5)+(6)	SEGURO RETENIDO (8)=(3)-(7)
Primas Netas Emitidas	2,101	0	2,101	739	55	0	794	1,307
Variación en Reservas Técnicas y Matemáticas	-87	0	-87	0	0	0	0	-87
Primas Netas Devengadas	2,014	0	2,014	739	55	0	794	1,220
Gastos de Operación	522	0	522	235	0	0	235	287
(+) Gastos de Adquisición	200	0	200	0	0	0	0	200
(+) Gastos de Administración	323	0	323	0	0	0	0	323
(-) Comisiones por Participación de Reaseguradores	0	0	0	235	0	0	235	235
Siniestralidad Neta	165	0	165	13	0	0	13	153
(+) Por Obligaciones Contractuales	165	0	165	13	0	0	13	153
(-) Salvamentos y Recuperaciones	0	0	0	0	0	0	0	0
Derechos Emisión (Neto)	92	0	92	0	0	0	0	92
Resultado Técnico	1,418	0	1,418	491	55	0	547	871
Resultado en Inversiones	88	0	88	0	0	0	0	88
Cargos por Fraccionamientos	0	0	0	0	0	0	0	0
Resultado Técnico y Financiero	1,506	0	1,506	491	55	0	547	959
Otros Productos y Gastos	-66	0	-66	0	0	0	0	-66
Resultado en Operación de Seguros	1,440	0	1,440	491	55	0	547	893
De Ejercicios Anteriores	2	0	2	0	0	0	0	2
Resultado del Período	1,442	0	1,442	491	55	0	547	895
Impuesto Sobre la Renta	0	0	0	0	0	0	0	0
Resultado después de Impuestos	1,441	0	1,441	491	55	0	547	895
ÍNDICES TÉCNICOS Y FINANCIEROS	SEGURO DIRECTO	REASEGURO TOMADO	SUB - TOTAL	REASEGURO PROPORCIONAL	REASEGURO NO PROPORCIONAL	CATASTRÓFICO	SUB - TOTAL	SEGURO RETENIDO
Relación Gastos de Operación - Primas Netas Devengadas	26%	0%	26%	32%	0%	0%	30%	24%
Relación Siniestralidad - Primas Netas Devengadas	8%	0%	8%	2%	0%	0%	2%	13%
Relación Derechos de Emisión - Primas Netas Devengadas	5%	0%	5%	0%	0%	0%	0%	8%
Relación Combinada	30%	0%	30%	34%	0%	0%	31%	29%
Relación Resultado Técnico - Primas Netas Devengadas	70%	0%	70%	66%	100%	0%	69%	71%
Relación Resultado Técnico Financiero - Primas Netas Devengadas	75%	0%	75%	66%	100%	0%	69%	79%
Relación Resultado del Ramo - Primas Netas Devengadas	72%	0%	72%	66%	100%	0%	69%	73%

EMPRESAS DE SEGUROS

ESTADO DE RESULTADOS TÉCNICOS DEL RAMO DE CONSOLIDADO SALUD Y HOSPITALIZACIÓN

DEL 01 DE ENERO AL 30 DE SEPTIEMBRE DE 2011

(En miles de Quetzales)

DESCRIPCIÓN	SEGURO DIRECTO (1)	REASEGURO TOMADO (2)	SUB - TOTAL (3) = (1) + (2)	REASEGURO PROPORCIONAL (4)	REASEGURO NO PROPORCIONAL (5)	CATASTRÓFICO (6)	SUB - TOTAL (7)=(4)+(5)+(6)	SEGURO RETENIDO (8)=(3)-(7)
Primas Netas Emitidas	1,074,524	65,857	1,140,382	80,020	55,139	0	135,159	1,005,223
Variación en Reservas Técnicas y Matemáticas	-323,879	-7,393	-331,272	0	0	0	0	-331,272
Primas Netas Devengadas	750,645	58,464	809,109	80,020	55,139	0	135,159	673,951
Gastos de Operación	268,304	32	268,337	21,015	79	0	21,094	247,242
(+) Gastos de Adquisición	164,445	32	164,477	0	0	0	0	164,477
(+) Gastos de Administración	103,859	0	103,859	0	0	0	0	103,859
(-) Comisiones por Participación de Reaseguradores	0	0	0	21,015	79	0	21,094	21,094
Siniestralidad Neta	503,950	39,038	542,988	72,676	7,800	0	80,475	462,512
(+) Por Obligaciones Contractuales	503,991	39,038	543,029	72,676	7,800	0	80,475	462,554
(-) Salvamentos y Recuperaciones	41	0	41	0	0	0	0	41
Derechos Emisión (Neto)	11,992	0	11,992	0	0	0	0	11,992
Resultado Técnico	-9,617	19,394	9,777	-13,671	47,260	0	33,589	-23,812
Resultado en Inversiones	24,758	0	24,758	0	0	0	0	24,758
Cargos por Fraccionamientos	654	0	654	0	0	0	0	654
Resultado Técnico y Financiero	15,795	19,394	35,189	-13,671	47,260	0	33,589	1,600
Otros Productos y Gastos	3,634	0	3,634	0	0	0	0	3,634
Resultado en Operación de Seguros	19,428	19,394	38,822	-13,671	47,260	0	33,589	5,233
De Ejercicios Anteriores	1,155	0	1,155	0	0	0	0	1,155
Resultado del Período	20,583	19,394	39,977	-13,671	47,260	0	33,589	6,388
Impuesto Sobre la Renta	1,078	0	1,078	0	0	0	0	1,078
Resultado después de Impuestos	19,505	19,394	38,899	-13,671	47,260	0	33,589	5,310
ÍNDICES TÉCNICOS Y FINANCIEROS	SEGURO DIRECTO	REASEGURO TOMADO	SUB - TOTAL	REASEGURO PROPORCIONAL	REASEGURO NO PROPORCIONAL	CATASTRÓFICO	SUB - TOTAL	SEGURO RETENIDO
Relación Gastos de Operación - Primas Netas Devengadas	36%	0%	33%	26%	0%	0%	16%	37%
Relación Siniestralidad - Primas Netas Devengadas	67%	67%	67%	91%	14%	0%	60%	69%
Relación Derechos de Emisión - Primas Netas Devengadas	2%	0%	1%	0%	0%	0%	0%	2%
Relación Combinada	101%	67%	99%	117%	14%	0%	75%	104%
Relación Resultado Técnico - Primas Netas Devengadas	-1%	33%	1%	-17%	86%	0%	25%	-4%
Relación Resultado Técnico Financiero - Primas Netas Devengadas	2%	33%	4%	-17%	86%	0%	25%	0%
Relación Resultado del Ramo - Primas Netas Devengadas	3%	33%	5%	-17%	86%	0%	25%	1%

EMPRESAS DE SEGUROS

ESTADO DE RESULTADOS TÉCNICOS DEL RAMO DE INCENDIO Y LÍNEAS ALIADAS

DEL 01 DE ENERO AL 30 DE SEPTIEMBRE DE 2011

(En miles de Quetzales)

DESCRIPCIÓN	SEGURO DIRECTO (1)	REASEGURO TOMADO (2)	SUB - TOTAL (3) = (1) + (2)	REASEGURO PROPORCIONAL (4)	REASEGURO NO PROPORCIONAL (5)	CATASTRÓFICO (6)	SUB - TOTAL (7)=(4)+(5)+(6)	SEGURO RETENIDO (8)=(3)-(7)
Primas Netas Emitidas	275,032	1,171	276,203	174,983	30,313	32,524	237,821	38,382
Variación en Reservas Técnicas y Matemáticas	-4,128	57	-4,070	0	0	0	0	-4,070
<b>Primas Netas Devengadas</b>	<b>270,904</b>	<b>1,228</b>	<b>272,132</b>	<b>174,983</b>	<b>30,313</b>	<b>32,524</b>	<b>237,821</b>	<b>34,312</b>
<b>Gastos de Operación</b>	<b>87,082</b>	<b>257</b>	<b>87,339</b>	<b>21,404</b>	<b>0</b>	<b>0</b>	<b>21,404</b>	<b>65,935</b>
(+) Gastos de Adquisición	50,072	257	50,329	0	0	0	0	50,329
(+) Gastos de Administración	37,010	0	37,010	0	0	0	0	37,010
(-) Comisiones por Participación de Reaseguradores	0	0	0	21,404	0	0	21,404	21,404
<b>Siniestralidad Neta</b>	<b>102,136</b>	<b>-1,332</b>	<b>100,804</b>	<b>94,121</b>	<b>-3,711</b>	<b>0</b>	<b>90,410</b>	<b>10,394</b>
(+) Por Obligaciones Contractuales	109,621	-1,332	108,289	98,212	-3,711	0	94,500	13,789
(-) Salvamentos y Recuperaciones	7,485	0	7,485	4,090	0	0	4,090	3,395
<b>Derechos Emisión (Neto)</b>	<b>16,437</b>	<b>0</b>	<b>16,437</b>	<b>0</b>	<b>0</b>	<b>0</b>	<b>0</b>	<b>16,437</b>
Resultado Técnico	98,123	2,303	100,426	59,458	34,024	32,524	126,006	-25,580
Resultado en Inversiones	11,766	0	11,766	0	0	0	0	11,766
Cargos por Fraccionamientos	3,190	0	3,190	0	0	0	0	3,190
Resultado Técnico y Financiero	113,079	2,303	115,382	59,458	34,024	32,524	126,006	-10,625
Otros Productos y Gastos	587	0	587	0	0	0	0	587
<b>Resultado en Operación de Seguros</b>	<b>113,666</b>	<b>2,303</b>	<b>115,969</b>	<b>59,458</b>	<b>34,024</b>	<b>32,524</b>	<b>126,006</b>	<b>-10,037</b>
De Ejercicios Anteriores	155	0	155	0	0	0	0	155
<b>Resultado del Período</b>	<b>113,821</b>	<b>2,303</b>	<b>116,124</b>	<b>59,458</b>	<b>34,024</b>	<b>32,524</b>	<b>126,006</b>	<b>-9,882</b>
Impuesto Sobre la Renta	-141	0	-141	0	0	0	0	-141
<b>Resultado después de Impuestos</b>	<b>113,962</b>	<b>2,303</b>	<b>116,265</b>	<b>59,458</b>	<b>34,024</b>	<b>32,524</b>	<b>126,006</b>	<b>-9,741</b>
<b>ÍNDICES TÉCNICOS Y FINANCIEROS</b>	<b>SEGURO DIRECTO</b>	<b>REASEGURO TOMADO</b>	<b>SUB - TOTAL</b>	<b>REASEGURO PROPORCIONAL</b>	<b>REASEGURO NO PROPORCIONAL</b>	<b>CATASTRÓFICO</b>	<b>SUB - TOTAL</b>	<b>SEGURO RETENIDO</b>
Relación Gastos de Operación - Primas Netas Devengadas	32%	21%	32%	12%	0%	0%	9%	192%
Relación Siniestralidad - Primas Netas Devengadas	38%	-108%	37%	54%	-12%	0%	38%	30%
Relación Derechos de Emisión - Primas Netas Devengadas	6%	0%	6%	0%	0%	0%	0%	48%
Relación Combinada	64%	-88%	63%	66%	-12%	0%	47%	175%
Relación Resultado Técnico - Primas Netas Devengadas	36%	188%	37%	34%	112%	100%	53%	-75%
Relación Resultado Técnico Financiero - Primas Netas Devengadas	42%	188%	42%	34%	112%	100%	53%	-31%
Relación Resultado del Ramo - Primas Netas Devengadas	42%	188%	43%	34%	112%	100%	53%	-28%

EMPRESAS DE SEGUROS

ESTADO DE RESULTADOS TÉCNICOS DEL RAMO DE TERREMOTO

DEL 01 DE ENERO AL 30 DE SEPTIEMBRE DE 2011

(En miles de Quetzales)

DESCRIPCIÓN	SEGURO DIRECTO (1)	REASEGURO TOMADO (2)	SUB - TOTAL (3) = (1) + (2)	REASEGURO PROPORCIONAL (4)	REASEGURO NO PROPORCIONAL (5)	CATASTRÓFICO (6)	SUB - TOTAL (7)=(4)+(5)+(6)	SEGURO RETENIDO (8)=(3)-(7)
Primas Netas Emitidas	276,949	3,010	279,960	208,196	16,752	13,678	238,626	41,334
Variación en Reservas Técnicas y Matemáticas	-21,371	50	-21,321	0	0	0	0	-21,321
<b>Primas Netas Devengadas</b>	<b>255,578</b>	<b>3,060</b>	<b>258,638</b>	<b>208,196</b>	<b>16,752</b>	<b>13,678</b>	<b>238,626</b>	<b>20,013</b>
<b>Gastos de Operación</b>	<b>20,868</b>	<b>310</b>	<b>21,178</b>	<b>17,875</b>	<b>0</b>	<b>0</b>	<b>17,875</b>	<b>3,302</b>
(+) Gastos de Adquisición	6,454	309	6,763	0	0	0	0	6,763
(+) Gastos de Administración	14,414	0	14,414	0	0	0	0	14,414
(-) Comisiones por Participación de Reaseguradores	0	0	0	17,875	0	0	17,875	17,875
<b>Siniestralidad Neta</b>	<b>78</b>	<b>0</b>	<b>78</b>	<b>195</b>	<b>0</b>	<b>0</b>	<b>195</b>	<b>-116</b>
(+) Por Obligaciones Contractuales	78	0	78	195	0	0	195	-116
(-) Salvamentos y Recuperaciones	0	0	0	0	0	0	0	0
<b>Derechos Emisión (Neto)</b>	<b>8,220</b>	<b>0</b>	<b>8,220</b>	<b>0</b>	<b>0</b>	<b>0</b>	<b>0</b>	<b>8,220</b>
Resultado Técnico	242,852	2,751	245,602	190,126	16,752	13,678	220,556	25,047
Resultado en Inversiones	3,869	0	3,869	0	0	0	0	3,869
Cargos por Fraccionamientos	2,585	0	2,585	0	0	0	0	2,585
Resultado Técnico y Financiero	249,306	2,751	252,057	190,126	16,752	13,678	220,556	31,501
Otros Productos y Gastos	-1,832	0	-1,832	0	0	0	0	-1,832
<b>Resultado en Operación de Seguros</b>	<b>247,474</b>	<b>2,751</b>	<b>250,225</b>	<b>190,126</b>	<b>16,752</b>	<b>13,678</b>	<b>220,556</b>	<b>29,669</b>
De Ejercicios Anteriores	151	0	151	0	0	0	0	151
<b>Resultado del Período</b>	<b>247,625</b>	<b>2,751</b>	<b>250,376</b>	<b>190,126</b>	<b>16,752</b>	<b>13,678</b>	<b>220,556</b>	<b>29,820</b>
Impuesto Sobre la Renta	458	0	458	0	0	0	0	458
<b>Resultado después de Impuestos</b>	<b>247,168</b>	<b>2,751</b>	<b>249,918</b>	<b>190,126</b>	<b>16,752</b>	<b>13,678</b>	<b>220,556</b>	<b>29,363</b>
<b>ÍNDICES TÉCNICOS Y FINANCIEROS</b>	<b>SEGURO DIRECTO</b>	<b>REASEGURO TOMADO</b>	<b>SUB - TOTAL</b>	<b>REASEGURO PROPORCIONAL</b>	<b>REASEGURO NO PROPORCIONAL</b>	<b>CATASTRÓFICO</b>	<b>SUB - TOTAL</b>	<b>SEGURO RETENIDO</b>
Relación Gastos de Operación - Primas Netas Devengadas	8%	10%	8%	9%	0%	0%	7%	17%
Relación Siniestralidad - Primas Netas Devengadas	0%	0%	0%	0%	0%	0%	0%	-1%
Relación Derechos de Emisión - Primas Netas Devengadas	3%	0%	3%	0%	0%	0%	0%	41%
Relación Combinada	5%	10%	5%	9%	0%	0%	8%	-25%
Relación Resultado Técnico - Primas Netas Devengadas	95%	90%	95%	91%	100%	100%	92%	125%
Relación Resultado Técnico Financiero - Primas Netas Devengadas	98%	90%	97%	91%	100%	100%	92%	157%
Relación Resultado del Ramo - Primas Netas Devengadas	97%	90%	97%	91%	100%	100%	92%	147%

EMPRESAS DE SEGUROS

ESTADO DE RESULTADOS TÉCNICOS DEL RAMO DE VEHÍCULOS AUTOMOTORES

DEL 01 DE ENERO AL 30 DE SEPTIEMBRE DE 2011

(En miles de Quetzales)

DESCRIPCIÓN	SEGURO DIRECTO (1)	REASEGURO TOMADO (2)	SUB - TOTAL (3) = (1) + (2)	REASEGURO PROPORCIONAL (4)	REASEGURO NO PROPORCIONAL (5)	CATASTRÓFICO (6)	SUB - TOTAL (7)=(4)+(5)+(6)	SEGURO RETENIDO (8)=(3)-(7)
Primas Netas Emitidas	744,789	2,891	747,679	3,169	9,195	1,841	14,204	733,475
Variación en Reservas Técnicas y Matemáticas	-73,235	316	-72,920	0	0	0	0	-72,920
<b>Primas Netas Devengadas</b>	<b>671,553</b>	<b>3,206</b>	<b>674,760</b>	<b>3,169</b>	<b>9,195</b>	<b>1,841</b>	<b>14,204</b>	<b>660,556</b>
<b>Gastos de Operación</b>	<b>257,416</b>	<b>298</b>	<b>257,714</b>	<b>492</b>	<b>0</b>	<b>0</b>	<b>492</b>	<b>257,222</b>
(+) Gastos de Adquisición	155,379	238	155,617	0	0	0	0	155,617
(+) Gastos de Administración	102,037	60	102,097	0	0	0	0	102,097
(-) Comisiones por Participación de Reaseguradores	0	0	0	492	0	0	492	492
<b>Siniestralidad Neta</b>	<b>461,325</b>	<b>523</b>	<b>461,847</b>	<b>2,789</b>	<b>2,375</b>	<b>0</b>	<b>5,164</b>	<b>456,683</b>
(+) Por Obligaciones Contractuales	535,547	523	536,070	3,000	2,375	0	5,376	530,694
(-) Salvamentos y Recuperaciones	74,222	0	74,222	212	0	0	212	74,010
<b>Derechos Emisión (Neto)</b>	<b>38,911</b>	<b>0</b>	<b>38,911</b>	<b>0</b>	<b>0</b>	<b>0</b>	<b>0</b>	<b>38,911</b>
Resultado Técnico	-8,277	2,385	-5,892	-112	6,819	1,841	8,548	-14,440
Resultado en Inversiones	30,928	0	30,928	0	0	0	0	30,928
Cargos por Fraccionamientos	20,083	0	20,083	0	0	0	0	20,083
Resultado Técnico y Financiero	42,734	2,385	45,120	-112	6,819	1,841	8,548	36,572
Otros Productos y Gastos	21,562	0	21,562	0	0	0	0	21,562
<b>Resultado en Operación de Seguros</b>	<b>64,296</b>	<b>2,385</b>	<b>66,681</b>	<b>-112</b>	<b>6,819</b>	<b>1,841</b>	<b>8,548</b>	<b>58,133</b>
De Ejercicios Anteriores	703	0	703	0	0	0	0	703
<b>Resultado del Período</b>	<b>64,999</b>	<b>2,385</b>	<b>67,384</b>	<b>-112</b>	<b>6,819</b>	<b>1,841</b>	<b>8,548</b>	<b>58,836</b>
Impuesto Sobre la Renta	2,561	0	2,561	0	0	0	0	2,561
<b>Resultado después de Impuestos</b>	<b>62,438</b>	<b>2,385</b>	<b>64,823</b>	<b>-112</b>	<b>6,819</b>	<b>1,841</b>	<b>8,548</b>	<b>56,275</b>
<b>ÍNDICES TÉCNICOS Y FINANCIEROS</b>	<b>SEGURO DIRECTO</b>	<b>REASEGURO TOMADO</b>	<b>SUB - TOTAL</b>	<b>REASEGURO PROPORCIONAL</b>	<b>REASEGURO NO PROPORCIONAL</b>	<b>CATASTRÓFICO</b>	<b>SUB - TOTAL</b>	<b>SEGURO RETENIDO</b>
Relación Gastos de Operación - Primas Netas Devengadas	38%	9%	38%	16%	0%	0%	3%	39%
Relación Siniestralidad - Primas Netas Devengadas	69%	16%	68%	88%	26%	0%	36%	69%
Relación Derechos de Emisión - Primas Netas Devengadas	6%	0%	6%	0%	0%	0%	0%	6%
Relación Combinada	101%	26%	101%	104%	26%	0%	40%	102%
Relación Resultado Técnico - Primas Netas Devengadas	-1%	74%	-1%	-4%	74%	100%	60%	-2%
Relación Resultado Técnico Financiero - Primas Netas Devengadas	6%	74%	7%	-4%	74%	100%	60%	6%
Relación Resultado del Ramo - Primas Netas Devengadas	9%	74%	10%	-4%	74%	100%	60%	9%

EMPRESAS DE SEGUROS

ESTADO DE RESULTADOS TÉCNICOS DEL RAMO DE TRANSPORTES

DEL 01 DE ENERO AL 30 DE SEPTIEMBRE DE 2011

(En miles de Quetzales)

DESCRIPCIÓN	SEGURO DIRECTO (1)	REASEGURO TOMADO (2)	SUB - TOTAL (3) = (1) + (2)	REASEGURO PROPORCIONAL (4)	REASEGURO NO PROPORCIONAL (5)	CATASTRÓFICO (6)	SUB - TOTAL (7)=(4)+(5)+(6)	SEGURO RETENIDO (8)=(3)-(7)
Primas Netas Emitidas	141,576	2,054	143,630	31,401	8,086	188	39,675	103,955
Variación en Reservas Técnicas y Matemáticas	1,837	-45	1,792	0	0	0	0	1,792
<b>Primas Netas Devengadas</b>	<b>143,413</b>	<b>2,009</b>	<b>145,422</b>	<b>31,401</b>	<b>8,086</b>	<b>188</b>	<b>39,675</b>	<b>105,747</b>
<b>Gastos de Operación</b>	<b>34,695</b>	<b>67</b>	<b>34,761</b>	<b>2,726</b>	<b>0</b>	<b>0</b>	<b>2,726</b>	<b>32,035</b>
(+) Gastos de Adquisición	18,037	61	18,098	0	0	0	0	18,098
(+) Gastos de Administración	16,658	6	16,663	0	0	0	0	16,663
(-) Comisiones por Participación de Reaseguradores	0	0	0	2,726	0	0	2,726	2,726
<b>Siniestralidad Neta</b>	<b>42,031</b>	<b>-37</b>	<b>41,994</b>	<b>7,310</b>	<b>-5,378</b>	<b>0</b>	<b>1,932</b>	<b>40,062</b>
(+) Por Obligaciones Contractuales	42,612	-37	42,575	7,311	-5,378	0	1,934	40,642
(-) Salvamentos y Recuperaciones	581	0	581	1	0	0	1	580
<b>Derechos Emisión (Neto)</b>	<b>6,638</b>	<b>0</b>	<b>6,638</b>	<b>0</b>	<b>0</b>	<b>0</b>	<b>0</b>	<b>6,638</b>
Resultado Técnico	73,325	1,980	75,305	21,365	13,463	188	35,017	40,288
Resultado en Inversiones	2,320	0	2,320	0	0	0	0	2,320
Cargos por Fraccionamientos	580	0	580	0	0	0	0	580
Resultado Técnico y Financiero	76,225	1,980	78,205	21,365	13,463	188	35,017	43,188
Otros Productos y Gastos	74	0	74	0	0	0	0	74
<b>Resultado en Operación de Seguros</b>	<b>76,299</b>	<b>1,980</b>	<b>78,278</b>	<b>21,365</b>	<b>13,463</b>	<b>188</b>	<b>35,017</b>	<b>43,262</b>
De Ejercicios Anteriores	67	0	67	0	0	0	0	67
<b>Resultado del Período</b>	<b>76,366</b>	<b>1,980</b>	<b>78,345</b>	<b>21,365</b>	<b>13,463</b>	<b>188</b>	<b>35,017</b>	<b>43,329</b>
Impuesto Sobre la Renta	26	0	26	0	0	0	0	26
<b>Resultado después de Impuestos</b>	<b>76,339</b>	<b>1,980</b>	<b>78,319</b>	<b>21,365</b>	<b>13,463</b>	<b>188</b>	<b>35,017</b>	<b>43,302</b>
<b>ÍNDICES TÉCNICOS Y FINANCIEROS</b>	<b>SEGURO DIRECTO</b>	<b>REASEGURO TOMADO</b>	<b>SUB - TOTAL</b>	<b>REASEGURO PROPORCIONAL</b>	<b>REASEGURO NO PROPORCIONAL</b>	<b>CATASTRÓFICO</b>	<b>SUB - TOTAL</b>	<b>SEGURO RETENIDO</b>
Relación Gastos de Operación - Primas Netas Devengadas	24%	3%	24%	9%	0%	0%	7%	30%
Relación Siniestralidad - Primas Netas Devengadas	29%	-2%	29%	23%	-67%	0%	5%	38%
Relación Derechos de Emisión - Primas Netas Devengadas	5%	0%	5%	0%	0%	0%	0%	6%
Relación Combinada	49%	1%	48%	32%	-67%	0%	12%	62%
Relación Resultado Técnico - Primas Netas Devengadas	51%	99%	52%	68%	167%	100%	88%	38%
Relación Resultado Técnico Financiero - Primas Netas Devengadas	53%	99%	54%	68%	167%	100%	88%	41%
Relación Resultado del Ramo - Primas Netas Devengadas	53%	99%	54%	68%	167%	100%	88%	41%



EMPRESAS DE SEGUROS

ESTADO DE RESULTADOS TÉCNICOS DEL RAMO DE ROBO Y HURTO

DEL 01 DE ENERO AL 30 DE SEPTIEMBRE DE 2011

(En miles de Quetzales)

DESCRIPCIÓN	SEGURO DIRECTO (1)	REASEGURO TOMADO (2)	SUB - TOTAL (3) = (1) + (2)	REASEGURO PROPORCIONAL (4)	REASEGURO NO PROPORCIONAL (5)	CATASTRÓFICO (6)	SUB - TOTAL (7)=(4)+(5)+(6)	SEGURO RETENIDO (8)=(3)-(7)
Primas Netas Emitidas	83,993	39	84,032	36,787	658	1	37,447	46,586
Variación en Reservas Técnicas y Matemáticas	223	- 7	216	0	0	0	0	216
<b>Primas Netas Devengadas</b>	<b>84,216</b>	<b>32</b>	<b>84,248</b>	<b>36,787</b>	<b>658</b>	<b>1</b>	<b>37,447</b>	<b>46,801</b>
<b>Gastos de Operación</b>	<b>18,329</b>	<b>4</b>	<b>18,333</b>	<b>5,050</b>	<b>0</b>	<b>0</b>	<b>5,050</b>	<b>13,283</b>
(+) Gastos de Adquisición	10,993	4	10,997	0	0	0	0	10,997
(+) Gastos de Administración	7,336	0	7,336	0	0	0	0	7,336
(-) Comisiones por Participación de Reaseguradores	0	0	0	5,050	0	0	5,050	5,050
<b>Siniestralidad Neta</b>	<b>13,790</b>	<b>0</b>	<b>13,790</b>	<b>5,438</b>	<b>-12</b>	<b>0</b>	<b>5,426</b>	<b>8,365</b>
(+) Por Obligaciones Contractuales	13,790	0	13,790	5,438	-12	0	5,426	8,365
(-) Salvamentos y Recuperaciones	0	0	0	0	0	0	0	0
<b>Derechos Emisión (Neto)</b>	<b>3,631</b>	<b>0</b>	<b>3,631</b>	<b>0</b>	<b>0</b>	<b>0</b>	<b>0</b>	<b>3,631</b>
Resultado Técnico	55,728	28	55,756	26,300	670	1	26,971	28,785
Resultado en Inversiones	1,840	0	1,840	0	0	0	0	1,840
Cargos por Fraccionamientos	220	0	220	0	0	0	0	220
Resultado Técnico y Financiero	57,788	28	57,816	26,300	670	1	26,971	30,845
Otros Productos y Gastos	222	0	222	0	0	0	0	222
<b>Resultado en Operación de Seguros</b>	<b>58,010</b>	<b>28</b>	<b>58,038</b>	<b>26,300</b>	<b>670</b>	<b>1</b>	<b>26,971</b>	<b>31,067</b>
De Ejercicios Anteriores	55	0	55	0	0	0	0	55
<b>Resultado del Período</b>	<b>58,065</b>	<b>28</b>	<b>58,093</b>	<b>26,300</b>	<b>670</b>	<b>1</b>	<b>26,971</b>	<b>31,122</b>
Impuesto Sobre la Renta	57	0	57	0	0	0	0	57
<b>Resultado después de Impuestos</b>	<b>58,008</b>	<b>28</b>	<b>58,036</b>	<b>26,300</b>	<b>670</b>	<b>1</b>	<b>26,971</b>	<b>31,065</b>
<b>ÍNDICES TÉCNICOS Y FINANCIEROS</b>	<b>SEGURO DIRECTO</b>	<b>REASEGURO TOMADO</b>	<b>SUB - TOTAL</b>	<b>REASEGURO PROPORCIONAL</b>	<b>REASEGURO NO PROPORCIONAL</b>	<b>CATASTRÓFICO</b>	<b>SUB - TOTAL</b>	<b>SEGURO RETENIDO</b>
Relación Gastos de Operación - Primas Netas Devengadas	22%	12%	22%	14%	0%	0%	13%	28%
Relación Siniestralidad - Primas Netas Devengadas	16%	0%	16%	15%	-2%	0%	14%	18%
Relación Derechos de Emisión - Primas Netas Devengadas	4%	0%	4%	0%	0%	0%	0%	8%
Relación Combinada	34%	12%	34%	29%	-2%	0%	28%	38%
Relación Resultado Técnico - Primas Netas Devengadas	66%	88%	66%	71%	102%	100%	72%	62%
Relación Resultado Técnico Financiero - Primas Netas Devengadas	69%	88%	69%	71%	102%	100%	72%	66%
Relación Resultado del Ramo - Primas Netas Devengadas	69%	88%	69%	71%	102%	100%	72%	66%

EMPRESAS DE SEGUROS

ESTADO DE RESULTADOS TÉCNICOS DEL RAMO DE SERVICIOS Y CONSERVACIÓN DE ACTIVOS FIJOS

DEL 01 DE ENERO AL 30 DE SEPTIEMBRE DE 2011

(En miles de Quetzales)

DESCRIPCIÓN	SEGURO DIRECTO (1)	REASEGURO TOMADO (2)	SUB - TOTAL (3) = (1) + (2)	REASEGURO PROPORCIONAL (4)	REASEGURO NO PROPORCIONAL (5)	CATASTRÓFICO (6)	SUB - TOTAL (7)=(4)+(5)+(6)	SEGURO RETENIDO (8)=(3)-(7)
Primas Netas Emitidas	1,437	-39	1,397	849	0	0	849	549
Variación en Reservas Técnicas y Matemáticas	-148	0	-148	0	0	0	0	-148
<b>Primas Netas Devengadas</b>	<b>1,288</b>	<b>-39</b>	<b>1,249</b>	<b>849</b>	<b>0</b>	<b>0</b>	<b>849</b>	<b>400</b>
<b>Gastos de Operación</b>	<b>341</b>	<b>0</b>	<b>341</b>	<b>1</b>	<b>0</b>	<b>0</b>	<b>1</b>	<b>341</b>
(+) Gastos de Adquisición	198	0	198	0	0	0	0	198
(+) Gastos de Administración	143	0	143	0	0	0	0	143
(-) Comisiones por Participación de Reaseguradores	0	0	0	1	0	0	1	1
<b>Siniestralidad Neta</b>	<b>332</b>	<b>0</b>	<b>332</b>	<b>168</b>	<b>0</b>	<b>0</b>	<b>168</b>	<b>164</b>
(+) Por Obligaciones Contractuales	332	0	332	168	0	0	168	164
(-) Salvamentos y Recuperaciones	0	0	0	0	0	0	0	0
<b>Derechos Emisión (Neto)</b>	<b>- 5</b>	<b>0</b>	<b>- 5</b>	<b>0</b>	<b>0</b>	<b>0</b>	<b>0</b>	<b>- 5</b>
Resultado Técnico	610	-39	571	680	0	0	680	-109
Resultado en Inversiones	26	0	26	0	0	0	0	26
Cargos por Fraccionamientos	15	0	15	0	0	0	0	15
Resultado Técnico y Financiero	651	-39	612	680	0	0	680	-68
Otros Productos y Gastos	- 4	0	- 4	0	0	0	0	- 4
<b>Resultado en Operación de Seguros</b>	<b>647</b>	<b>-39</b>	<b>608</b>	<b>680</b>	<b>0</b>	<b>0</b>	<b>680</b>	<b>-72</b>
De Ejercicios Anteriores	0	0	0	0	0	0	0	0
<b>Resultado del Período</b>	<b>647</b>	<b>-39</b>	<b>608</b>	<b>680</b>	<b>0</b>	<b>0</b>	<b>680</b>	<b>-72</b>
Impuesto Sobre la Renta	0	0	0	0	0	0	0	0
<b>Resultado después de Impuestos</b>	<b>647</b>	<b>-39</b>	<b>608</b>	<b>680</b>	<b>0</b>	<b>0</b>	<b>680</b>	<b>-72</b>
<b>ÍNDICES TÉCNICOS Y FINANCIEROS</b>	<b>SEGURO DIRECTO</b>	<b>REASEGURO TOMADO</b>	<b>SUB - TOTAL</b>	<b>REASEGURO PROPORCIONAL</b>	<b>REASEGURO NO PROPORCIONAL</b>	<b>CATASTRÓFICO</b>	<b>SUB - TOTAL</b>	<b>SEGURO RETENIDO</b>
Relación Gastos de Operación - Primas Netas Devengadas	26%	0%	27%	0%	0%	0%	0%	85%
Relación Siniestralidad - Primas Netas Devengadas	26%	0%	27%	20%	0%	0%	20%	41%
Relación Derechos de Emisión - Primas Netas Devengadas	-0%	0%	-0%	0%	0%	0%	0%	-1%
Relación Combinada	53%	0%	54%	20%	0%	0%	20%	127%
Relación Resultado Técnico - Primas Netas Devengadas	47%	100%	46%	80%	0%	0%	80%	-27%
Relación Resultado Técnico Financiero - Primas Netas Devengadas	51%	100%	49%	80%	0%	0%	80%	-17%
Relación Resultado del Ramo - Primas Netas Devengadas	50%	100%	49%	80%	0%	0%	80%	-18%

**EMPRESAS DE SEGUROS**  
**ESTADO DE RESULTADOS TÉCNICOS DEL RAMO DE CASCOS MARÍTIMOS**  
**DEL 01 DE ENERO AL 30 DE SEPTIEMBRE DE 2011**  
**(En miles de Quetzales)**

DESCRIPCIÓN	SEGURO DIRECTO (1)	REASEGURO TOMADO (2)	SUB - TOTAL (3) = (1) + (2)	REASEGURO PROPORCIONAL (4)	REASEGURO NO PROPORCIONAL (5)	CATASTRÓFICO (6)	SUB - TOTAL (7)=(4)+(5)+(6)	SEGURO RETENIDO (8)=(3)-(7)
Primas Netas Emitidas	2,499	0	2,499	802	268	0	1,070	1,429
Variación en Reservas Técnicas y Matemáticas	-212	0	-212	0	0	0	0	-212
<b>Primas Netas Devengadas</b>	<b>2,287</b>	<b>0</b>	<b>2,287</b>	<b>802</b>	<b>268</b>	<b>0</b>	<b>1,070</b>	<b>1,217</b>
<b>Gastos de Operación</b>	<b>601</b>	<b>0</b>	<b>601</b>	<b>106</b>	<b>0</b>	<b>0</b>	<b>106</b>	<b>496</b>
(+) Gastos de Adquisición	306	0	306	0	0	0	0	306
(+) Gastos de Administración	296	0	296	0	0	0	0	296
(-) Comisiones por Participación de Reaseguradores	0	0	0	106	0	0	106	106
<b>Siniestralidad Neta</b>	<b>129</b>	<b>0</b>	<b>129</b>	<b>0</b>	<b>0</b>	<b>0</b>	<b>0</b>	<b>129</b>
(+) Por Obligaciones Contractuales	129	0	129	0	0	0	0	129
(-) Salvamentos y Recuperaciones	0	0	0	0	0	0	0	0
<b>Derechos Emisión (Neto)</b>	<b>126</b>	<b>0</b>	<b>126</b>	<b>0</b>	<b>0</b>	<b>0</b>	<b>0</b>	<b>126</b>
Resultado Técnico	1,682	0	1,682	697	268	0	964	717
Resultado en Inversiones	54	0	54	0	0	0	0	54
Cargos por Fraccionamientos	16	0	16	0	0	0	0	16
Resultado Técnico y Financiero	1,752	0	1,752	697	268	0	964	787
Otros Productos y Gastos	10	0	10	0	0	0	0	10
<b>Resultado en Operación de Seguros</b>	<b>1,762</b>	<b>0</b>	<b>1,762</b>	<b>697</b>	<b>268</b>	<b>0</b>	<b>964</b>	<b>798</b>
De Ejercicios Anteriores	0	0	0	0	0	0	0	0
<b>Resultado del Período</b>	<b>1,762</b>	<b>0</b>	<b>1,762</b>	<b>697</b>	<b>268</b>	<b>0</b>	<b>964</b>	<b>798</b>
Impuesto Sobre la Renta	17	0	17	0	0	0	0	17
<b>Resultado después de Impuestos</b>	<b>1,745</b>	<b>0</b>	<b>1,745</b>	<b>697</b>	<b>268</b>	<b>0</b>	<b>964</b>	<b>780</b>
ÍNDICES TÉCNICOS Y FINANCIEROS	SEGURO DIRECTO	REASEGURO TOMADO	SUB - TOTAL	REASEGURO PROPORCIONAL	REASEGURO NO PROPORCIONAL	CATASTRÓFICO	SUB - TOTAL	SEGURO RETENIDO
Relación Gastos de Operación - Primas Netas Devengadas	26%	0%	26%	13%	0%	0%	10%	41%
Relación Siniestralidad - Primas Netas Devengadas	6%	0%	6%	0%	0%	0%	0%	11%
Relación Derechos de Emisión - Primas Netas Devengadas	5%	0%	5%	0%	0%	0%	0%	10%
Relación Combinada	26%	0%	26%	13%	0%	0%	10%	41%
Relación Resultado Técnico - Primas Netas Devengadas	74%	0%	74%	87%	100%	0%	90%	59%
Relación Resultado Técnico Financiero - Primas Netas Devengadas	77%	0%	77%	87%	100%	0%	90%	65%
Relación Resultado del Ramo - Primas Netas Devengadas	76%	0%	76%	87%	100%	0%	90%	64%

**EMPRESAS DE SEGUROS**  
**ESTADO DE RESULTADOS TÉCNICOS DEL RAMO DE ROTURA DE CRISTALES**  
**DEL 01 DE ENERO AL 30 DE SEPTIEMBRE DE 2011**  
**(En miles de Quetzales)**

DESCRIPCIÓN	SEGURO DIRECTO (1)	REASEGURO TOMADO (2)	SUB - TOTAL (3) = (1) + (2)	REASEGURO PROPORCIONAL (4)	REASEGURO NO PROPORCIONAL (5)	CATASTRÓFICO (6)	SUB - TOTAL (7)=(4)+(5)+(6)	SEGURO RETENIDO (8)=(3)-(7)
Primas Netas Emitidas	360	0	360	4	5	0	8	351
Variación en Reservas Técnicas y Matemáticas	47	0	47	0	0	0	0	47
<b>Primas Netas Devengadas</b>	<b>406</b>	<b>0</b>	<b>406</b>	<b>4</b>	<b>5</b>	<b>0</b>	<b>8</b>	<b>398</b>
<b>Gastos de Operación</b>	<b>114</b>	<b>0</b>	<b>114</b>	<b>1</b>	<b>0</b>	<b>0</b>	<b>1</b>	<b>114</b>
(+) Gastos de Adquisición	43	0	43	0	0	0	0	43
(+) Gastos de Administración	72	0	72	0	0	0	0	72
(-) Comisiones por Participación de Reaseguradores	0	0	0	1	0	0	1	1
<b>Siniestralidad Neta</b>	<b>71</b>	<b>0</b>	<b>71</b>	<b>0</b>	<b>93</b>	<b>0</b>	<b>93</b>	<b>-22</b>
(+) Por Obligaciones Contractuales	71	0	71	0	93	0	93	-22
(-) Salvamentos y Recuperaciones	0	0	0	0	0	0	0	0
<b>Derechos Emisión (Neto)</b>	<b>12</b>	<b>0</b>	<b>12</b>	<b>0</b>	<b>0</b>	<b>0</b>	<b>0</b>	<b>12</b>
Resultado Técnico	233	0	233	3	-88	0	-85	318
Resultado en Inversiones	23	0	23	0	0	0	0	23
Cargos por Fraccionamientos	4	0	4	0	0	0	0	4
Resultado Técnico y Financiero	261	0	261	3	-88	0	-85	346
Otros Productos y Gastos	5	0	5	0	0	0	0	5
<b>Resultado en Operación de Seguros</b>	<b>266</b>	<b>0</b>	<b>266</b>	<b>3</b>	<b>-88</b>	<b>0</b>	<b>-85</b>	<b>351</b>
De Ejercicios Anteriores	- 1	0	- 1	0	0	0	0	- 1
<b>Resultado del Período</b>	<b>264</b>	<b>0</b>	<b>264</b>	<b>3</b>	<b>-88</b>	<b>0</b>	<b>-85</b>	<b>349</b>
Impuesto Sobre la Renta	12	0	12	0	0	0	0	12
<b>Resultado después de Impuestos</b>	<b>252</b>	<b>0</b>	<b>252</b>	<b>3</b>	<b>-88</b>	<b>0</b>	<b>-85</b>	<b>337</b>
ÍNDICES TÉCNICOS Y FINANCIEROS	SEGURO DIRECTO	REASEGURO TOMADO	SUB - TOTAL	REASEGURO PROPORCIONAL	REASEGURO NO PROPORCIONAL	CATASTRÓFICO	SUB - TOTAL	SEGURO RETENIDO
Relación Gastos de Operación - Primas Netas Devengadas	28%	0%	28%	22%	0%	0%	10%	29%
Relación Siniestralidad - Primas Netas Devengadas	17%	0%	17%	0%	1,984%	0%	1,102%	-6%
Relación Derechos de Emisión - Primas Netas Devengadas	3%	0%	3%	0%	0%	0%	0%	3%
Relación Combinada	43%	0%	43%	22%	1,984%	0%	1,112%	20%
Relación Resultado Técnico - Primas Netas Devengadas	57%	0%	57%	78%	-1,884%	0%	-1,012%	80%
Relación Resultado Técnico Financiero - Primas Netas Devengadas	64%	0%	64%	78%	-1,884%	0%	-1,012%	87%
Relación Resultado del Ramo - Primas Netas Devengadas	62%	0%	62%	78%	-1,884%	0%	-1,012%	85%

EMPRESAS DE SEGUROS

ESTADO DE RESULTADOS TÉCNICOS DEL RAMO DE AVIACIÓN

DEL 01 DE ENERO AL 30 DE SEPTIEMBRE DE 2011

(En miles de Quetzales)

DESCRIPCIÓN	SEGURO DIRECTO (1)	REASEGURO TOMADO (2)	SUB - TOTAL (3) = (1) + (2)	REASEGURO PROPORCIONAL (4)	REASEGURO NO PROPORCIONAL (5)	CATASTRÓFICO (6)	SUB - TOTAL (7)=(4)+(5)+(6)	SEGURO RETENIDO (8)=(3)-(7)
Primas Netas Emitidas	41,464	32	41,496	30,785	197	0	30,982	10,514
Variación en Reservas Técnicas y Matemáticas	-738	0	-738	0	0	0	0	-738
<b>Primas Netas Devengadas</b>	<b>40,726</b>	<b>32</b>	<b>40,758</b>	<b>30,785</b>	<b>197</b>	<b>0</b>	<b>30,982</b>	<b>9,776</b>
<b>Gastos de Operación</b>	<b>6,342</b>	<b>0</b>	<b>6,342</b>	<b>1,261</b>	<b>0</b>	<b>0</b>	<b>1,261</b>	<b>5,081</b>
(+) Gastos de Adquisición	3,252	0	3,252	0	0	0	0	3,252
(+) Gastos de Administración	3,091	0	3,091	0	0	0	0	3,091
(-) Comisiones por Participación de Reaseguradores	0	0	0	1,261	0	0	1,261	1,261
<b>Siniestralidad Neta</b>	<b>16,999</b>	<b>0</b>	<b>16,999</b>	<b>11,983</b>	<b>80</b>	<b>0</b>	<b>12,063</b>	<b>4,936</b>
(+) Por Obligaciones Contractuales	16,999	0	16,999	11,983	80	0	12,063	4,936
(-) Salvamentos y Recuperaciones	0	0	0	0	0	0	0	0
<b>Derechos Emisión (Neto)</b>	<b>2,248</b>	<b>0</b>	<b>2,248</b>	<b>0</b>	<b>0</b>	<b>0</b>	<b>0</b>	<b>2,248</b>
Resultado Técnico	19,633	32	19,665	17,541	117	0	17,658	2,007
Resultado en Inversiones	485	0	485	0	0	0	0	485
Cargos por Fraccionamientos	369	0	369	0	0	0	0	369
Resultado Técnico y Financiero	20,488	32	20,519	17,541	117	0	17,658	2,861
Otros Productos y Gastos	-29	0	-29	0	0	0	0	-29
<b>Resultado en Operación de Seguros</b>	<b>20,458</b>	<b>32</b>	<b>20,490</b>	<b>17,541</b>	<b>117</b>	<b>0</b>	<b>17,658</b>	<b>2,832</b>
De Ejercicios Anteriores	26	0	26	0	0	0	0	26
<b>Resultado del Período</b>	<b>20,485</b>	<b>32</b>	<b>20,517</b>	<b>17,541</b>	<b>117</b>	<b>0</b>	<b>17,658</b>	<b>2,858</b>
Impuesto Sobre la Renta	38	0	38	0	0	0	0	38
<b>Resultado después de Impuestos</b>	<b>20,447</b>	<b>32</b>	<b>20,479</b>	<b>17,541</b>	<b>117</b>	<b>0</b>	<b>17,658</b>	<b>2,820</b>
<b>ÍNDICES TÉCNICOS Y FINANCIEROS</b>	<b>SEGURO DIRECTO</b>	<b>REASEGURO TOMADO</b>	<b>SUB - TOTAL</b>	<b>REASEGURO PROPORCIONAL</b>	<b>REASEGURO NO PROPORCIONAL</b>	<b>CATASTRÓFICO</b>	<b>SUB - TOTAL</b>	<b>SEGURO RETENIDO</b>
Relación Gastos de Operación - Primas Netas Devengadas	16%	0%	16%	4%	0%	0%	4%	52%
Relación Siniestralidad - Primas Netas Devengadas	42%	0%	42%	39%	41%	0%	39%	50%
Relación Derechos de Emisión - Primas Netas Devengadas	6%	0%	6%	0%	0%	0%	0%	23%
Relación Combinada	52%	0%	52%	43%	41%	0%	43%	79%
Relación Resultado Técnico - Primas Netas Devengadas	48%	100%	48%	57%	59%	0%	57%	21%
Relación Resultado Técnico Financiero - Primas Netas Devengadas	50%	100%	50%	57%	59%	0%	57%	29%
Relación Resultado del Ramo - Primas Netas Devengadas	50%	100%	50%	57%	59%	0%	57%	29%

EMPRESAS DE SEGUROS

ESTADO DE RESULTADOS TÉCNICOS DEL RAMO DE RESPONSABILIDAD CIVIL

DEL 01 DE ENERO AL 30 DE SEPTIEMBRE DE 2011

(En miles de Quetzales)

DESCRIPCIÓN	SEGURO DIRECTO (1)	REASEGURO TOMADO (2)	SUB - TOTAL (3) = (1) + (2)	REASEGURO PROPORCIONAL (4)	REASEGURO NO PROPORCIONAL (5)	CATASTRÓFICO (6)	SUB - TOTAL (7)=(4)+(5)+(6)	SEGURO RETENIDO (8)=(3)-(7)
Primas Netas Emitidas	60,370	1,864	62,234	31,867	4,508	16	36,391	25,843
Variación en Reservas Técnicas y Matemáticas	-2,070	-53	-2,124	0	0	0	0	-2,124
<b>Primas Netas Devengadas</b>	<b>58,300</b>	<b>1,811</b>	<b>60,111</b>	<b>31,867</b>	<b>4,508</b>	<b>16</b>	<b>36,391</b>	<b>23,720</b>
<b>Gastos de Operación</b>	<b>14,005</b>	<b>179</b>	<b>14,184</b>	<b>3,497</b>	<b>0</b>	<b>0</b>	<b>3,497</b>	<b>10,687</b>
(+) Gastos de Adquisición	7,865	178	8,043	0	0	0	0	8,043
(+) Gastos de Administración	6,140	1	6,142	0	0	0	0	6,142
(-) Comisiones por Participación de Reaseguradores	0	0	0	3,497	0	0	3,497	3,497
<b>Siniestralidad Neta</b>	<b>9,243</b>	<b>403</b>	<b>9,646</b>	<b>1,496</b>	<b>88</b>	<b>0</b>	<b>1,584</b>	<b>8,062</b>
(+) Por Obligaciones Contractuales	9,327	403	9,730	1,520	88	0	1,608	8,123
(-) Salvamentos y Recuperaciones	84	0	84	23	0	0	23	61
<b>Derechos Emisión (Neto)</b>	<b>3,788</b>	<b>0</b>	<b>3,788</b>	<b>0</b>	<b>0</b>	<b>0</b>	<b>0</b>	<b>3,788</b>
Resultado Técnico	38,840	1,228	40,068	26,874	4,420	16	31,309	8,759
Resultado en Inversiones	1,536	0	1,536	0	0	0	0	1,536
Cargos por Fraccionamientos	324	0	324	0	0	0	0	324
Resultado Técnico y Financiero	40,699	1,228	41,928	26,874	4,420	16	31,309	10,619
Otros Productos y Gastos	-55	0	-55	0	0	0	0	-55
<b>Resultado en Operación de Seguros</b>	<b>40,645</b>	<b>1,228</b>	<b>41,873</b>	<b>26,874</b>	<b>4,420</b>	<b>16</b>	<b>31,309</b>	<b>10,564</b>
De Ejercicios Anteriores	20	0	20	0	0	0	0	20
<b>Resultado del Período</b>	<b>40,665</b>	<b>1,228</b>	<b>41,894</b>	<b>26,874</b>	<b>4,420</b>	<b>16</b>	<b>31,309</b>	<b>10,585</b>
Impuesto Sobre la Renta	109	0	109	0	0	0	0	109
<b>Resultado después de Impuestos</b>	<b>40,556</b>	<b>1,228</b>	<b>41,784</b>	<b>26,874</b>	<b>4,420</b>	<b>16</b>	<b>31,309</b>	<b>10,475</b>
<b>ÍNDICES TÉCNICOS Y FINANCIEROS</b>	<b>SEGURO DIRECTO</b>	<b>REASEGURO TOMADO</b>	<b>SUB - TOTAL</b>	<b>REASEGURO PROPORCIONAL</b>	<b>REASEGURO NO PROPORCIONAL</b>	<b>CATASTRÓFICO</b>	<b>SUB - TOTAL</b>	<b>SEGURO RETENIDO</b>
Relación Gastos de Operación - Primas Netas Devengadas	24%	10%	24%	11%	0%	0%	10%	45%
Relación Siniestralidad - Primas Netas Devengadas	16%	22%	16%	5%	2%	0%	4%	34%
Relación Derechos de Emisión - Primas Netas Devengadas	6%	0%	6%	0%	0%	0%	0%	16%
Relación Combinada	33%	32%	33%	16%	2%	0%	14%	63%
Relación Resultado Técnico - Primas Netas Devengadas	67%	68%	67%	84%	98%	100%	86%	37%
Relación Resultado Técnico Financiero - Primas Netas Devengadas	70%	68%	70%	84%	98%	100%	86%	45%
Relación Resultado del Ramo - Primas Netas Devengadas	70%	68%	70%	84%	98%	100%	86%	44%

EMPRESAS DE SEGUROS

ESTADO DE RESULTADOS TÉCNICOS DEL RAMO DE SEGURO OBLIGATORIO LEY DE TRÁNSITO

DEL 01 DE ENERO AL 30 DE SEPTIEMBRE DE 2011

(En miles de Quetzales)

DESCRIPCIÓN	SEGURO DIRECTO (1)	REASEGURO TOMADO (2)	SUB - TOTAL (3) = (1) + (2)	REASEGURO PROPORCIONAL (4)	REASEGURO NO PROPORCIONAL (5)	CATASTRÓFICO (6)	SUB - TOTAL (7)=(4)+(5)+(6)	SEGURO RETENIDO (8)=(3)-(7)
Primas Netas Emitidas	9,951	2,885	12,836	3,264	1,018	0	4,282	8,555
Variación en Reservas Técnicas y Matemáticas	256	0	256	0	0	0	0	256
<b>Primas Netas Devengadas</b>	<b>10,208</b>	<b>2,885</b>	<b>13,093</b>	<b>3,264</b>	<b>1,018</b>	<b>0</b>	<b>4,282</b>	<b>8,811</b>
<b>Gastos de Operación</b>	<b>3,371</b>	<b>0</b>	<b>3,371</b>	<b>244</b>	<b>0</b>	<b>0</b>	<b>244</b>	<b>3,127</b>
(+) Gastos de Adquisición	1,693	0	1,693	0	0	0	0	1,693
(+) Gastos de Administración	1,678	0	1,678	0	0	0	0	1,678
(-) Comisiones por Participación de Reaseguradores	0	0	0	244	0	0	244	244
<b>Siniestralidad Neta</b>	<b>3,226</b>	<b>363</b>	<b>3,588</b>	<b>757</b>	<b>185</b>	<b>0</b>	<b>942</b>	<b>2,647</b>
(+) Por Obligaciones Contractuales	3,226	363	3,588	757	185	0	942	2,647
(-) Salvamentos y Recuperaciones	0	0	0	0	0	0	0	0
<b>Derechos Emisión (Neto)</b>	<b>486</b>	<b>0</b>	<b>486</b>	<b>0</b>	<b>0</b>	<b>0</b>	<b>0</b>	<b>486</b>
Resultado Técnico	4,097	2,522	6,619	2,263	833	0	3,096	3,523
Resultado en Inversiones	326	0	326	0	0	0	0	326
Cargos por Fraccionamientos	121	0	121	0	0	0	0	121
Resultado Técnico y Financiero	4,544	2,522	7,066	2,263	833	0	3,096	3,970
Otros Productos y Gastos	-77	0	-77	0	0	0	0	-77
<b>Resultado en Operación de Seguros</b>	<b>4,467</b>	<b>2,522</b>	<b>6,989</b>	<b>2,263</b>	<b>833</b>	<b>0</b>	<b>3,096</b>	<b>3,893</b>
De Ejercicios Anteriores	- 2	0	- 2	0	0	0	0	- 2
<b>Resultado del Período</b>	<b>4,464</b>	<b>2,522</b>	<b>6,987</b>	<b>2,263</b>	<b>833</b>	<b>0</b>	<b>3,096</b>	<b>3,891</b>
Impuesto Sobre la Renta	140	0	140	0	0	0	0	140
<b>Resultado después de Impuestos</b>	<b>4,324</b>	<b>2,522</b>	<b>6,847</b>	<b>2,263</b>	<b>833</b>	<b>0</b>	<b>3,096</b>	<b>3,751</b>
<b>ÍNDICES TÉCNICOS Y FINANCIEROS</b>	<b>SEGURO DIRECTO</b>	<b>REASEGURO TOMADO</b>	<b>SUB - TOTAL</b>	<b>REASEGURO PROPORCIONAL</b>	<b>REASEGURO NO PROPORCIONAL</b>	<b>CATASTRÓFICO</b>	<b>SUB - TOTAL</b>	<b>SEGURO RETENIDO</b>
Relación Gastos de Operación - Primas Netas Devengadas	33%	0%	26%	7%	0%	0%	6%	35%
Relación Siniestralidad - Primas Netas Devengadas	32%	13%	27%	23%	18%	0%	22%	30%
Relación Derechos de Emisión - Primas Netas Devengadas	5%	0%	4%	0%	0%	0%	0%	6%
Relación Combinada	60%	13%	49%	31%	18%	0%	28%	60%
Relación Resultado Técnico - Primas Netas Devengadas	40%	87%	51%	69%	82%	0%	72%	40%
Relación Resultado Técnico Financiero - Primas Netas Devengadas	45%	87%	54%	69%	82%	0%	72%	45%
Relación Resultado del Ramo - Primas Netas Devengadas	42%	87%	52%	69%	82%	0%	72%	43%

EMPRESAS DE SEGUROS

ESTADO DE RESULTADOS TÉCNICOS DEL RAMO DE RIESGOS TÉCNICOS

DEL 01 DE ENERO AL 30 DE SEPTIEMBRE DE 2011

(En miles de Quetzales)

DESCRIPCIÓN	SEGURO DIRECTO (1)	REASEGURO TOMADO (2)	SUB - TOTAL (3) = (1) + (2)	REASEGURO PROPORCIONAL (4)	REASEGURO NO PROPORCIONAL (5)	CATASTRÓFICO (6)	SUB - TOTAL (7)=(4)+(5)+(6)	SEGURO RETENIDO (8)=(3)-(7)
Primas Netas Emitidas	89,710	171	89,881	55,415	9,616	3,757	68,789	21,093
Variación en Reservas Técnicas y Matemáticas	-1,477	0	-1,477	0	0	0	0	-1,477
<b>Primas Netas Devengadas</b>	<b>88,234</b>	<b>171</b>	<b>88,405</b>	<b>55,415</b>	<b>9,616</b>	<b>3,757</b>	<b>68,789</b>	<b>19,616</b>
<b>Gastos de Operación</b>	<b>18,241</b>	<b>12</b>	<b>18,253</b>	<b>3,293</b>	<b>0</b>	<b>0</b>	<b>3,293</b>	<b>14,960</b>
(+) Gastos de Adquisición	7,485	12	7,497	0	0	0	0	7,497
(+) Gastos de Administración	10,756	0	10,756	0	0	0	0	10,756
(-) Comisiones por Participación de Reaseguradores	0	0	0	3,293	0	0	3,293	3,293
<b>Siniestralidad Neta</b>	<b>37,320</b>	<b>1</b>	<b>37,321</b>	<b>19,399</b>	<b>2,811</b>	<b>0</b>	<b>22,210</b>	<b>15,111</b>
(+) Por Obligaciones Contractuales	37,548	1	37,548	19,400	2,811	0	22,211	15,337
(-) Salvamentos y Recuperaciones	227	0	227	1	0	0	1	226
<b>Derechos Emisión (Neto)</b>	<b>2,792</b>	<b>0</b>	<b>2,792</b>	<b>0</b>	<b>0</b>	<b>0</b>	<b>0</b>	<b>2,792</b>
Resultado Técnico	35,464	159	35,623	32,724	6,805	3,757	43,286	-7,663
Resultado en Inversiones	1,618	0	1,618	0	0	0	0	1,618
Cargos por Fraccionamientos	507	0	507	0	0	0	0	507
Resultado Técnico y Financiero	37,589	159	37,747	32,724	6,805	3,757	43,286	-5,539
Otros Productos y Gastos	176	0	176	0	0	0	0	176
<b>Resultado en Operación de Seguros</b>	<b>37,765</b>	<b>159</b>	<b>37,924</b>	<b>32,724</b>	<b>6,805</b>	<b>3,757</b>	<b>43,286</b>	<b>-5,362</b>
De Ejercicios Anteriores	29	0	29	0	0	0	0	29
<b>Resultado del Período</b>	<b>37,795</b>	<b>159</b>	<b>37,953</b>	<b>32,724</b>	<b>6,805</b>	<b>3,757</b>	<b>43,286</b>	<b>-5,333</b>
Impuesto Sobre la Renta	-129	0	-129	0	0	0	0	-129
<b>Resultado después de Impuestos</b>	<b>37,923</b>	<b>159</b>	<b>38,082</b>	<b>32,724</b>	<b>6,805</b>	<b>3,757</b>	<b>43,286</b>	<b>-5,204</b>
<b>ÍNDICES TÉCNICOS Y FINANCIEROS</b>	<b>SEGURO DIRECTO</b>	<b>REASEGURO TOMADO</b>	<b>SUB - TOTAL</b>	<b>REASEGURO PROPORCIONAL</b>	<b>REASEGURO NO PROPORCIONAL</b>	<b>CATASTRÓFICO</b>	<b>SUB - TOTAL</b>	<b>SEGURO RETENIDO</b>
Relación Gastos de Operación - Primas Netas Devengadas	21%	7%	21%	6%	0%	0%	5%	76%
Relación Siniestralidad - Primas Netas Devengadas	42%	0%	42%	35%	29%	0%	32%	77%
Relación Derechos de Emisión - Primas Netas Devengadas	3%	0%	3%	0%	0%	0%	0%	14%
Relación Combinada	60%	7%	60%	41%	29%	0%	37%	139%
Relación Resultado Técnico - Primas Netas Devengadas	40%	93%	40%	59%	71%	100%	63%	-39%
Relación Resultado Técnico Financiero - Primas Netas Devengadas	43%	93%	43%	59%	71%	100%	63%	-28%
Relación Resultado del Ramo - Primas Netas Devengadas	43%	93%	43%	59%	71%	100%	63%	-27%

# EMPRESAS DE SEGUROS

## ESTADO DE RESULTADOS TÉCNICOS DEL RAMO DE SEGURO AGRÍCOLA

### DEL 01 DE ENERO AL 30 DE SEPTIEMBRE DE 2011

(En miles de Quetzales)

DESCRIPCIÓN	SEGURO DIRECTO (1)	REASEGURO TOMADO (2)	SUB - TOTAL (3) = (1) + (2)	REASEGURO PROPORCIONAL (4)	REASEGURO NO PROPORCIONAL (5)	CATASTRÓFICO (6)	SUB - TOTAL (7)=(4)+(5)+(6)	SEGURO RETENIDO (8)=(3)-(7)
Primas Netas Emitidas	10,762	0	10,762	7,426	0	0	7,426	3,336
Variación en Reservas Técnicas y Matemáticas	-309	0	-309	0	0	0	0	-309
<b>Primas Netas Devengadas</b>	<b>10,452</b>	<b>0</b>	<b>10,452</b>	<b>7,426</b>	<b>0</b>	<b>0</b>	<b>7,426</b>	<b>3,027</b>
<b>Gastos de Operación</b>	<b>3,182</b>	<b>0</b>	<b>3,182</b>	<b>0</b>	<b>0</b>	<b>0</b>	<b>0</b>	<b>3,182</b>
(+) Gastos de Adquisición	1,953	0	1,953	0	0	0	0	1,953
(+) Gastos de Administración	1,228	0	1,228	0	0	0	0	1,228
(-) Comisiones por Participación de Reaseguradores	0	0	0	0	0	0	0	0
<b>Siniestralidad Neta</b>	<b>7,521</b>	<b>0</b>	<b>7,521</b>	<b>7,469</b>	<b>0</b>	<b>0</b>	<b>7,469</b>	<b>52</b>
(+) Por Obligaciones Contractuales	7,521	0	7,521	7,469	0	0	7,469	52
(-) Salvamentos y Recuperaciones	0	0	0	0	0	0	0	0
<b>Derechos Emisión (Neto)</b>	<b>552</b>	<b>0</b>	<b>552</b>	<b>0</b>	<b>0</b>	<b>0</b>	<b>0</b>	<b>552</b>
Resultado Técnico	301	0	301	-43	0	0	-43	345
Resultado en Inversiones	58	0	58	0	0	0	0	58
Cargos por Fraccionamientos	0	0	0	0	0	0	0	0
Resultado Técnico y Financiero	359	0	359	-43	0	0	-43	403
Otros Productos y Gastos	-43	0	-43	0	0	0	0	-43
<b>Resultado en Operación de Seguros</b>	<b>316</b>	<b>0</b>	<b>316</b>	<b>-43</b>	<b>0</b>	<b>0</b>	<b>-43</b>	<b>359</b>
De Ejercicios Anteriores	0	0	0	0	0	0	0	0
<b>Resultado del Período</b>	<b>316</b>	<b>0</b>	<b>316</b>	<b>-43</b>	<b>0</b>	<b>0</b>	<b>-43</b>	<b>359</b>
Impuesto Sobre la Renta	0	0	0	0	0	0	0	0
<b>Resultado después de Impuestos</b>	<b>316</b>	<b>0</b>	<b>316</b>	<b>-43</b>	<b>0</b>	<b>0</b>	<b>-43</b>	<b>359</b>
ÍNDICES TÉCNICOS Y FINANCIEROS	SEGURO DIRECTO	REASEGURO TOMADO	SUB - TOTAL	REASEGURO PROPORCIONAL	REASEGURO NO PROPORCIONAL	CATASTRÓFICO	SUB - TOTAL	SEGURO RETENIDO
Relación Gastos de Operación - Primas Netas Devengadas	30%	0%	30%	0%	0%	0%	0%	105%
Relación Siniestralidad - Primas Netas Devengadas	72%	0%	72%	101%	0%	0%	101%	2%
Relación Derechos de Emisión - Primas Netas Devengadas	5%	0%	5%	0%	0%	0%	0%	18%
Relación Combinada	97%	0%	97%	101%	0%	0%	101%	89%
Relación Resultado Técnico - Primas Netas Devengadas	3%	0%	3%	-1%	0%	0%	-1%	11%
Relación Resultado Técnico Financiero - Primas Netas Devengadas	3%	0%	3%	-1%	0%	0%	-1%	13%
Relación Resultado del Ramo - Primas Netas Devengadas	3%	0%	3%	-1%	0%	0%	-1%	12%

# EMPRESAS DE SEGUROS

## ESTADO DE RESULTADOS TÉCNICOS DEL RAMO DE DIVERSOS

### DEL 01 DE ENERO AL 30 DE SEPTIEMBRE DE 2011

(En miles de Quetzales)

DESCRIPCIÓN	SEGURO DIRECTO (1)	REASEGURO TOMADO (2)	SUB - TOTAL (3) = (1) + (2)	REASEGURO PROPORCIONAL (4)	REASEGURO NO PROPORCIONAL (5)	CATASTRÓFICO (6)	SUB - TOTAL (7)=(4)+(5)+(6)	SEGURO RETENIDO (8)=(3)-(7)
Primas Netas Emitidas	38,169	4,556	42,724	18,686	8,324	21	27,031	15,694
Variación en Reservas Técnicas y Matemáticas	1,213	194	1,407	0	0	0	0	1,407
<b>Primas Netas Devengadas</b>	<b>39,382</b>	<b>4,750</b>	<b>44,132</b>	<b>18,686</b>	<b>8,324</b>	<b>21</b>	<b>27,031</b>	<b>17,101</b>
<b>Gastos de Operación</b>	<b>9,726</b>	<b>897</b>	<b>10,623</b>	<b>3,821</b>	<b>0</b>	<b>0</b>	<b>3,821</b>	<b>6,802</b>
(+) Gastos de Adquisición	3,779	879	4,657	0	0	0	0	4,657
(+) Gastos de Administración	5,948	18	5,966	0	0	0	0	5,966
(-) Comisiones por Participación de Reaseguradores	0	0	0	3,821	0	0	3,821	3,821
<b>Siniestralidad Neta</b>	<b>24,078</b>	<b>292</b>	<b>24,369</b>	<b>16,866</b>	<b>3,384</b>	<b>0</b>	<b>20,250</b>	<b>4,119</b>
(+) Por Obligaciones Contractuales	24,149	292	24,441	16,927	3,384	0	20,311	4,130
(-) Salvamentos y Recuperaciones	71	0	71	61	0	0	61	10
<b>Derechos Emisión (Neto)</b>	<b>1,730</b>	<b>0</b>	<b>1,730</b>	<b>0</b>	<b>0</b>	<b>0</b>	<b>0</b>	<b>1,730</b>
Resultado Técnico	7,308	3,561	10,870	-2,001	4,940	21	2,959	7,910
Resultado en Inversiones	1,642	0	1,642	0	0	0	0	1,642
Cargos por Fraccionamientos	150	0	150	0	0	0	0	150
Resultado Técnico y Financiero	9,100	3,561	12,662	-2,001	4,940	21	2,959	9,702
Otros Productos y Gastos	-444	0	-444	0	0	0	0	-444
<b>Resultado en Operación de Seguros</b>	<b>8,657</b>	<b>3,561</b>	<b>12,218</b>	<b>-2,001</b>	<b>4,940</b>	<b>21</b>	<b>2,959</b>	<b>9,258</b>
De Ejercicios Anteriores	8	0	8	0	0	0	0	8
<b>Resultado del Período</b>	<b>8,664</b>	<b>3,561</b>	<b>12,226</b>	<b>-2,001</b>	<b>4,940</b>	<b>21</b>	<b>2,959</b>	<b>9,266</b>
Impuesto Sobre la Renta	804	0	804	0	0	0	0	804
<b>Resultado después de Impuestos</b>	<b>7,861</b>	<b>3,561</b>	<b>11,422</b>	<b>-2,001</b>	<b>4,940</b>	<b>21</b>	<b>2,959</b>	<b>8,463</b>
ÍNDICES TÉCNICOS Y FINANCIEROS	SEGURO DIRECTO	REASEGURO TOMADO	SUB - TOTAL	REASEGURO PROPORCIONAL	REASEGURO NO PROPORCIONAL	CATASTRÓFICO	SUB - TOTAL	SEGURO RETENIDO
Relación Gastos de Operación - Primas Netas Devengadas	25%	19%	24%	20%	0%	0%	14%	40%
Relación Siniestralidad - Primas Netas Devengadas	61%	6%	55%	90%	41%	0%	75%	24%
Relación Derechos de Emisión - Primas Netas Devengadas	4%	0%	4%	0%	0%	0%	0%	10%
Relación Combinada	81%	25%	75%	111%	41%	0%	89%	54%
Relación Resultado Técnico - Primas Netas Devengadas	19%	75%	25%	-11%	59%	100%	11%	46%
Relación Resultado Técnico Financiero - Primas Netas Devengadas	23%	75%	29%	-11%	59%	100%	11%	57%
Relación Resultado del Ramo - Primas Netas Devengadas	20%	75%	26%	-11%	59%	100%	11%	49%

EMPRESAS DE SEGUROS

ESTADO DE RESULTADOS TÉCNICOS DEL RAMO DE CONSOLIDADO DAÑOS

DEL 01 DE ENERO AL 30 DE SEPTIEMBRE DE 2011

(En miles de Quetzales)

DESCRIPCIÓN	SEGURO DIRECTO (1)	REASEGURO TOMADO (2)	SUB - TOTAL (3) = (1) + (2)	REASEGURO PROPORCIONAL (4)	REASEGURO NO PROPORCIONAL (5)	CATASTRÓFICO (6)	SUB - TOTAL (7)=(4)+(5)+(6)	SEGURO RETENIDO (8)=(3)-(7)
Primas Netas Emitidas	1,777,060	18,633	1,795,693	603,634	88,938	52,026	744,598	1,051,094
Variación en Reservas Técnicas y Matemáticas	-100,112	512	-99,600	0	0	0	0	-99,600
<b>Primas Netas Devengadas</b>	<b>1,676,948</b>	<b>19,145</b>	<b>1,696,093</b>	<b>603,634</b>	<b>88,938</b>	<b>52,026</b>	<b>744,598</b>	<b>951,494</b>
<b>Gastos de Operación</b>	<b>474,314</b>	<b>2,023</b>	<b>476,338</b>	<b>59,771</b>	<b>0</b>	<b>0</b>	<b>59,771</b>	<b>416,566</b>
(+) Gastos de Adquisición	267,508	1,938	269,446	0	0	0	0	269,446
(+) Gastos de Administración	206,806	85	206,892	0	0	0	0	206,892
(-) Comisiones por Participación de Reaseguradores	0	0	0	59,771	0	0	59,771	59,771
<b>Siniestralidad Neta</b>	<b>718,279</b>	<b>212</b>	<b>718,490</b>	<b>167,990</b>	<b>-85</b>	<b>0</b>	<b>167,905</b>	<b>550,585</b>
(+) Por Obligaciones Contractuales	800,950	212	801,162	172,379	-85	0	172,294	628,868
(-) Salvamentos y Recuperaciones	82,672	0	82,672	4,389	0	0	4,389	78,283
<b>Derechos Emisión (Neto)</b>	<b>85,565</b>	<b>0</b>	<b>85,565</b>	<b>0</b>	<b>0</b>	<b>0</b>	<b>0</b>	<b>85,565</b>
Resultado Técnico	569,920	16,910	586,830	375,873	89,023	52,026	516,922	69,907
Resultado en Inversiones	56,491	0	56,491	0	0	0	0	56,491
Cargos por Fraccionamientos	28,165	0	28,165	0	0	0	0	28,165
Resultado Técnico y Financiero	654,576	16,910	671,485	375,873	89,023	52,026	516,922	154,563
Otros Productos y Gastos	20,152	0	20,152	0	0	0	0	20,152
<b>Resultado en Operación de Seguros</b>	<b>674,727</b>	<b>16,910</b>	<b>691,637</b>	<b>375,873</b>	<b>89,023</b>	<b>52,026</b>	<b>516,922</b>	<b>174,715</b>
De Ejercicios Anteriores	1,211	0	1,211	0	0	0	0	1,211
<b>Resultado del Período</b>	<b>675,939</b>	<b>16,910</b>	<b>692,849</b>	<b>375,873</b>	<b>89,023</b>	<b>52,026</b>	<b>516,922</b>	<b>175,926</b>
Impuesto Sobre la Renta	3,953	0	3,953	0	0	0	0	3,953
<b>Resultado después de Impuestos</b>	<b>671,986</b>	<b>16,910</b>	<b>688,896</b>	<b>375,873</b>	<b>89,023</b>	<b>52,026</b>	<b>516,922</b>	<b>171,973</b>
<b>ÍNDICES TÉCNICOS Y FINANCIEROS</b>	<b>SEGURO DIRECTO</b>	<b>REASEGURO TOMADO</b>	<b>SUB - TOTAL</b>	<b>REASEGURO PROPORCIONAL</b>	<b>REASEGURO NO PROPORCIONAL</b>	<b>CATASTRÓFICO</b>	<b>SUB - TOTAL</b>	<b>SEGURO RETENIDO</b>
Relación Gastos de Operación - Primas Netas Devengadas	28%	11%	28%	10%	0%	0%	8%	44%
Relación Siniestralidad - Primas Netas Devengadas	43%	1%	42%	28%	-0%	0%	23%	58%
Relación Derechos de Emisión - Primas Netas Devengadas	5%	0%	5%	0%	0%	0%	0%	9%
Relación Combinada	66%	12%	65%	38%	-0%	0%	31%	93%
Relación Resultado Técnico - Primas Netas Devengadas	34%	88%	35%	62%	100%	100%	69%	7%
Relación Resultado Técnico Financiero - Primas Netas Devengadas	39%	88%	40%	62%	100%	100%	69%	16%
Relación Resultado del Ramo - Primas Netas Devengadas	40%	88%	41%	62%	100%	100%	69%	18%

EMPRESAS DE SEGUROS

ESTADO DE RESULTADOS TÉCNICOS DEL RAMO DE FIDELIDAD

DEL 01 DE ENERO AL 30 DE SEPTIEMBRE DE 2011

(En miles de Quetzales)

DESCRIPCIÓN	SEGURO DIRECTO (1)	REASEGURO TOMADO (2)	SUB - TOTAL (3) = (1) + (2)	REASEGURO PROPORCIONAL (4)	REASEGURO NO PROPORCIONAL (5)	CATASTRÓFICO (6)	SUB - TOTAL (7)=(4)+(5)+(6)	SEGURO RETENIDO (8)=(3)-(7)
Primas Netas Emitidas	12,238	0	12,238	419	62	0	481	11,757
Variación en Reservas Técnicas y Matemáticas	6,865	0	6,865	0	0	0	0	6,865
<b>Primas Netas Devengadas</b>	<b>19,103</b>	<b>0</b>	<b>19,103</b>	<b>419</b>	<b>62</b>	<b>0</b>	<b>481</b>	<b>18,622</b>
<b>Gastos de Operación</b>	<b>4,310</b>	<b>0</b>	<b>4,310</b>	<b>12</b>	<b>0</b>	<b>0</b>	<b>12</b>	<b>4,298</b>
(+) Gastos de Adquisición	374	0	374	0	0	0	0	374
(+) Gastos de Administración	3,936	0	3,936	0	0	0	0	3,936
(-) Comisiones por Participación de Reaseguradores	0	0	0	12	0	0	12	12
<b>Siniestralidad Neta</b>	<b>1,511</b>	<b>0</b>	<b>1,511</b>	<b>-453</b>	<b>0</b>	<b>0</b>	<b>-453</b>	<b>1,964</b>
(+) Por Obligaciones Contractuales	1,588	0	1,588	-426	0	0	-426	2,014
(-) Salvamentos y Recuperaciones	77	0	77	27	0	0	27	50
Variación en estimación de reclamaciones	311	0	311	0	0	0	0	311
<b>Derechos Emisión (Neto)</b>	<b>190</b>	<b>0</b>	<b>190</b>	<b>0</b>	<b>0</b>	<b>0</b>	<b>0</b>	<b>190</b>
Resultado Técnico	13,782	0	13,782	860	62	0	922	12,860
Resultado en Inversiones	1,076	0	1,076	0	0	0	0	1,076
Cargos por Fraccionamientos	0	0	0	0	0	0	0	0
Resultado Técnico y Financiero	14,858	0	14,858	860	62	0	922	13,936
Otros Productos y Gastos	-4,251	0	-4,251	0	0	0	0	-4,251
<b>Resultado en Operación de Seguros</b>	<b>10,607</b>	<b>0</b>	<b>10,607</b>	<b>860</b>	<b>62</b>	<b>0</b>	<b>922</b>	<b>9,685</b>
De Ejercicios Anteriores	-117	0	-117	0	0	0	0	-117
<b>Resultado del Período</b>	<b>10,490</b>	<b>0</b>	<b>10,490</b>	<b>860</b>	<b>62</b>	<b>0</b>	<b>922</b>	<b>9,568</b>
Impuesto Sobre la Renta	69	0	69	0	0	0	0	69
<b>Resultado después de Impuestos</b>	<b>10,421</b>	<b>0</b>	<b>10,421</b>	<b>860</b>	<b>62</b>	<b>0</b>	<b>922</b>	<b>9,499</b>
<b>ÍNDICES TÉCNICOS Y FINANCIEROS</b>	<b>SEGURO DIRECTO</b>	<b>REASEGURO TOMADO</b>	<b>SUB - TOTAL</b>	<b>REASEGURO PROPORCIONAL</b>	<b>REASEGURO NO PROPORCIONAL</b>	<b>CATASTRÓFICO</b>	<b>SUB - TOTAL</b>	<b>SEGURO RETENIDO</b>
Relación Gastos de Operación - Primas Netas Devengadas	23%	0%	23%	3%	0%	0%	2%	23%
Relación Siniestralidad - Primas Netas Devengadas	8%	0%	8%	-108%	0%	0%	-94%	11%
Variación en estimación de reclamaciones - Primas Netas Devengadas	2%	0%	2%	0%	0%	0%	0%	2%
Relación Derechos de Emisión - Primas Netas Devengadas	1%	0%	1%	0%	0%	0%	0%	1%
Relación Combinada	28%	0%	28%	-105%	0%	0%	-92%	31%
Relación Resultado Técnico - Primas Netas Devengadas	72%	0%	72%	205%	100%	0%	192%	69%
Relación Resultado Técnico Financiero - Primas Netas Devengadas	78%	0%	78%	205%	100%	0%	192%	75%
Relación Resultado del Ramo - Primas Netas Devengadas	55%	0%	55%	205%	100%	0%	192%	51%

# EMPRESAS DE SEGUROS

## ESTADO DE RESULTADOS TÉCNICOS DEL RAMO DE JUDICIALES

### DEL 01 DE ENERO AL 30 DE SEPTIEMBRE DE 2011

(En miles de Quetzales)

DESCRIPCIÓN	SEGURO DIRECTO (1)	REASEGURO TOMADO (2)	SUB - TOTAL (3) = (1) + (2)	REASEGURO PROPORCIONAL (4)	REASEGURO NO PROPORCIONAL (5)	CATASTRÓFICO (6)	SUB - TOTAL (7)=(4)+(5)+(6)	SEGURO RETENIDO (8)=(3)-(7)
Primas Netas Emitidas	2,093	0	2,093	446	0	0	446	1,647
Variación en Reservas Técnicas y Matemáticas	-259	0	-259	0	0	0	0	-259
<b>Primas Netas Devengadas</b>	<b>1,833</b>	<b>0</b>	<b>1,833</b>	<b>446</b>	<b>0</b>	<b>0</b>	<b>446</b>	<b>1,387</b>
<b>Gastos de Operación</b>	<b>1,674</b>	<b>0</b>	<b>1,674</b>	<b>55</b>	<b>0</b>	<b>0</b>	<b>55</b>	<b>1,619</b>
(+) Gastos de Adquisición	424	0	424	0	0	0	0	424
(+) Gastos de Administración	1,250	0	1,250	0	0	0	0	1,250
(-) Comisiones por Participación de Reaseguradores	0	0	0	55	0	0	55	55
<b>Siniestralidad Neta</b>	<b>47</b>	<b>0</b>	<b>47</b>	<b>0</b>	<b>0</b>	<b>0</b>	<b>0</b>	<b>47</b>
(+) Por Obligaciones Contractuales	47	0	47	0	0	0	0	47
(-) Salvamentos y Recuperaciones	0	0	0	0	0	0	0	0
Variación en estimación de reclamaciones	0	0	0	0	0	0	0	0
<b>Derechos Emisión (Neto)</b>	<b>167</b>	<b>0</b>	<b>167</b>	<b>0</b>	<b>0</b>	<b>0</b>	<b>0</b>	<b>167</b>
Resultado Técnico	279	0	279	392	0	0	392	-113
Resultado en Inversiones	608	0	608	0	0	0	0	608
Cargos por Fraccionamientos	0	0	0	0	0	0	0	0
Resultado Técnico y Financiero	887	0	887	392	0	0	392	495
Otros Productos y Gastos	322	0	322	0	0	0	0	322
<b>Resultado en Operación de Seguros</b>	<b>1,208</b>	<b>0</b>	<b>1,208</b>	<b>392</b>	<b>0</b>	<b>0</b>	<b>392</b>	<b>817</b>
De Ejercicios Anteriores	-17	0	-17	0	0	0	0	-17
<b>Resultado del Periodo</b>	<b>1,191</b>	<b>0</b>	<b>1,191</b>	<b>392</b>	<b>0</b>	<b>0</b>	<b>392</b>	<b>800</b>
Impuesto Sobre la Renta	52	0	52	0	0	0	0	52
<b>Resultado después de Impuestos</b>	<b>1,140</b>	<b>0</b>	<b>1,140</b>	<b>392</b>	<b>0</b>	<b>0</b>	<b>392</b>	<b>748</b>
ÍNDICES TÉCNICOS Y FINANCIEROS	SEGURO DIRECTO	REASEGURO TOMADO	SUB - TOTAL	REASEGURO PROPORCIONAL	REASEGURO NO PROPORCIONAL	CATASTRÓFICO	SUB - TOTAL	SEGURO RETENIDO
Relación Gastos de Operación - Primas Netas Devengadas	91%	0%	91%	12%	0%	0%	12%	117%
Relación Siniestralidad - Primas Netas Devengadas	3%	0%	3%	0%	0%	0%	0%	3%
Variación en estimación de reclamaciones - Primas Netas Devengadas	0%	0%	0%	0%	0%	0%	0%	0%
Relación Derechos de Emisión - Primas Netas Devengadas	9%	0%	9%	0%	0%	0%	0%	12%
Relación Combinada	85%	0%	85%	12%	0%	0%	12%	108%
Relación Resultado Técnico - Primas Netas Devengadas	15%	0%	15%	88%	0%	0%	88%	-8%
Relación Resultado Técnico Financiero - Primas Netas Devengadas	48%	0%	48%	88%	0%	0%	88%	36%
Relación Resultado del Ramo - Primas Netas Devengadas	62%	0%	62%	88%	0%	0%	88%	54%

# EMPRESAS DE SEGUROS

## ESTADO DE RESULTADOS TÉCNICOS DEL RAMO DE ADMINISTRATIVOS ANTE GOBIERNO

### DEL 01 DE ENERO AL 30 DE SEPTIEMBRE DE 2011

(En miles de Quetzales)

DESCRIPCIÓN	SEGURO DIRECTO (1)	REASEGURO TOMADO (2)	SUB - TOTAL (3) = (1) + (2)	REASEGURO PROPORCIONAL (4)	REASEGURO NO PROPORCIONAL (5)	CATASTRÓFICO (6)	SUB - TOTAL (7)=(4)+(5)+(6)	SEGURO RETENIDO (8)=(3)-(7)
Primas Netas Emitidas	71,689	342	72,031	27,190	208	0	27,398	44,633
Variación en Reservas Técnicas y Matemáticas	2,775	17	2,792	0	0	0	0	2,792
<b>Primas Netas Devengadas</b>	<b>74,464</b>	<b>359</b>	<b>74,823</b>	<b>27,190</b>	<b>208</b>	<b>0</b>	<b>27,398</b>	<b>47,425</b>
<b>Gastos de Operación</b>	<b>44,692</b>	<b>0</b>	<b>44,692</b>	<b>5,000</b>	<b>0</b>	<b>0</b>	<b>5,000</b>	<b>39,693</b>
(+) Gastos de Adquisición	14,431	0	14,431	0	0	0	0	14,431
(+) Gastos de Administración	30,261	0	30,261	0	0	0	0	30,261
(-) Comisiones por Participación de Reaseguradores	0	0	0	5,000	0	0	5,000	5,000
<b>Siniestralidad Neta</b>	<b>7,158</b>	<b>1</b>	<b>7,159</b>	<b>3,178</b>	<b>0</b>	<b>0</b>	<b>3,178</b>	<b>3,980</b>
(+) Por Obligaciones Contractuales	7,565	1	7,565	3,213	0	0	3,213	4,352
(-) Salvamentos y Recuperaciones	407	0	407	35	0	0	35	372
Variación en estimación de reclamaciones	294	0	294	0	0	0	0	294
<b>Derechos Emisión (Neto)</b>	<b>5,741</b>	<b>0</b>	<b>5,741</b>	<b>0</b>	<b>0</b>	<b>0</b>	<b>0</b>	<b>5,741</b>
Resultado Técnico	28,649	359	29,007	19,012	208	0	19,220	9,787
Resultado en Inversiones	16,469	0	16,469	0	0	0	0	16,469
Cargos por Fraccionamientos	0	0	0	0	0	0	0	0
Resultado Técnico y Financiero	45,118	359	45,476	19,012	208	0	19,220	26,256
Otros Productos y Gastos	12,827	0	12,827	0	0	0	0	12,827
<b>Resultado en Operación de Seguros</b>	<b>57,945</b>	<b>359</b>	<b>58,303</b>	<b>19,012</b>	<b>208</b>	<b>0</b>	<b>19,220</b>	<b>39,083</b>
De Ejercicios Anteriores	-282	0	-282	0	0	0	0	-282
<b>Resultado del Periodo</b>	<b>57,662</b>	<b>359</b>	<b>58,021</b>	<b>19,012</b>	<b>208</b>	<b>0</b>	<b>19,220</b>	<b>38,801</b>
Impuesto Sobre la Renta	1,752	0	1,752	0	0	0	0	1,752
<b>Resultado después de Impuestos</b>	<b>55,911</b>	<b>359</b>	<b>56,269</b>	<b>19,012</b>	<b>208</b>	<b>0</b>	<b>19,220</b>	<b>37,049</b>
ÍNDICES TÉCNICOS Y FINANCIEROS	SEGURO DIRECTO	REASEGURO TOMADO	SUB - TOTAL	REASEGURO PROPORCIONAL	REASEGURO NO PROPORCIONAL	CATASTRÓFICO	SUB - TOTAL	SEGURO RETENIDO
Relación Gastos de Operación - Primas Netas Devengadas	60%	0%	60%	18%	0%	0%	18%	84%
Relación Siniestralidad - Primas Netas Devengadas	10%	0%	10%	12%	0%	0%	12%	8%
Variación en estimación de reclamaciones - Primas Netas Devengadas	0%	0%	0%	0%	0%	0%	0%	1%
Relación Derechos de Emisión - Primas Netas Devengadas	8%	0%	8%	0%	0%	0%	0%	12%
Relación Combinada	62%	0%	61%	30%	0%	0%	30%	79%
Relación Resultado Técnico - Primas Netas Devengadas	38%	100%	39%	70%	100%	0%	70%	21%
Relación Resultado Técnico Financiero - Primas Netas Devengadas	61%	100%	61%	70%	100%	0%	70%	55%
Relación Resultado del Ramo - Primas Netas Devengadas	75%	100%	75%	70%	100%	0%	70%	78%

EMPRESAS DE SEGUROS

ESTADO DE RESULTADOS TÉCNICOS DEL RAMO DE ADMINISTRATIVOS ANTE PARTICULARES

DEL 01 DE ENERO AL 30 DE SEPTIEMBRE DE 2011

(En miles de Quetzales)

DESCRIPCIÓN	SEGURO DIRECTO (1)	REASEGURO TOMADO (2)	SUB - TOTAL (3) = (1) + (2)	REASEGURO PROPORCIONAL (4)	REASEGURO NO PROPORCIONAL (5)	CATASTRÓFICO (6)	SUB - TOTAL (7)=(4)+(5)+(6)	SEGURO RETENIDO (8)=(3)-(7)
Primas Netas Emitidas	37,418	902	38,320	18,974	45	0	19,019	19,302
Variación en Reservas Técnicas y Matemáticas	1,405	0	1,405	0	0	0	0	1,405
<b>Primas Netas Devengadas</b>	<b>38,824</b>	<b>902</b>	<b>39,726</b>	<b>18,974</b>	<b>45</b>	<b>0</b>	<b>19,019</b>	<b>20,707</b>
<b>Gastos de Operación</b>	<b>15,423</b>	<b>52</b>	<b>15,475</b>	<b>1,230</b>	<b>0</b>	<b>0</b>	<b>1,230</b>	<b>14,246</b>
(+) Gastos de Adquisición	4,989	52	5,042	0	0	0	0	5,042
(+) Gastos de Administración	10,434	0	10,434	0	0	0	0	10,434
(-) Comisiones por Participación de Reaseguradores	0	0	0	1,230	0	0	1,230	1,230
<b>Siniestralidad Neta</b>	<b>1,832</b>	<b>9</b>	<b>1,841</b>	<b>586</b>	<b>0</b>	<b>0</b>	<b>586</b>	<b>1,256</b>
(+) Por Obligaciones Contractuales	3,790	9	3,799	631	0	0	631	3,167
(-) Salvamentos y Recuperaciones	1,957	0	1,957	46	0	0	46	1,912
Variación en estimación de reclamaciones	89	0	89	0	0	0	0	89
<b>Derechos Emisión (Neto)</b>	<b>2,989</b>	<b>0</b>	<b>2,989</b>	<b>0</b>	<b>0</b>	<b>0</b>	<b>0</b>	<b>2,989</b>
Resultado Técnico	24,647	841	25,487	17,159	45	0	17,204	8,284
Resultado en Inversiones	3,437	0	3,437	0	0	0	0	3,437
Cargos por Fraccionamientos	0	0	0	0	0	0	0	0
Resultado Técnico y Financiero	28,084	841	28,924	17,159	45	0	17,204	11,721
Otros Productos y Gastos	2,677	0	2,677	0	0	0	0	2,677
<b>Resultado en Operación de Seguros</b>	<b>30,761</b>	<b>841</b>	<b>31,601</b>	<b>17,159</b>	<b>45</b>	<b>0</b>	<b>17,204</b>	<b>14,398</b>
De Ejercicios Anteriores	-25	0	-25	0	0	0	0	-25
<b>Resultado del Periodo</b>	<b>30,736</b>	<b>841</b>	<b>31,577</b>	<b>17,159</b>	<b>45</b>	<b>0</b>	<b>17,204</b>	<b>14,373</b>
Impuesto Sobre la Renta	395	0	395	0	0	0	0	395
<b>Resultado después de Impuestos</b>	<b>30,341</b>	<b>841</b>	<b>31,181</b>	<b>17,159</b>	<b>45</b>	<b>0</b>	<b>17,204</b>	<b>13,978</b>
<b>ÍNDICES TÉCNICOS Y FINANCIEROS</b>	<b>SEGURO DIRECTO</b>	<b>REASEGURO TOMADO</b>	<b>SUB - TOTAL</b>	<b>REASEGURO PROPORCIONAL</b>	<b>REASEGURO NO PROPORCIONAL</b>	<b>CATASTRÓFICO</b>	<b>SUB - TOTAL</b>	<b>SEGURO RETENIDO</b>
Relación Gastos de Operación - Primas Netas Devengadas	40%	6%	39%	6%	0%	0%	6%	69%
Relación Siniestralidad - Primas Netas Devengadas	5%	1%	5%	3%	0%	0%	3%	6%
Variación en estimación de reclamaciones - Primas Netas Devengadas	0%	0%	0%	0%	0%	0%	0%	0%
Relación Derechos de Emisión - Primas Netas Devengadas	8%	0%	8%	0%	0%	0%	0%	14%
Relación Combinada	37%	7%	36%	10%	0%	0%	10%	60%
Relación Resultado Técnico - Primas Netas Devengadas	63%	93%	64%	90%	100%	0%	90%	40%
Relación Resultado Técnico Financiero - Primas Netas Devengadas	72%	93%	73%	90%	100%	0%	90%	57%
Relación Resultado del Ramo - Primas Netas Devengadas	78%	93%	78%	90%	100%	0%	90%	68%

EMPRESAS DE SEGUROS

ESTADO DE RESULTADOS TÉCNICOS DEL RAMO DE CRÉDITO PARA LA VIVIENDA

DEL 01 DE ENERO AL 30 DE SEPTIEMBRE DE 2011

(En miles de Quetzales)

DESCRIPCIÓN	SEGURO DIRECTO (1)	REASEGURO TOMADO (2)	SUB - TOTAL (3) = (1) + (2)	REASEGURO PROPORCIONAL (4)	REASEGURO NO PROPORCIONAL (5)	CATASTRÓFICO (6)	SUB - TOTAL (7)=(4)+(5)+(6)	SEGURO RETENIDO (8)=(3)-(7)
Primas Netas Emitidas	3,076	0	3,076	1,654	0	0	1,654	1,422
Variación en Reservas Técnicas y Matemáticas	370	0	370	0	0	0	0	370
<b>Primas Netas Devengadas</b>	<b>3,446</b>	<b>0</b>	<b>3,446</b>	<b>1,654</b>	<b>0</b>	<b>0</b>	<b>1,654</b>	<b>1,792</b>
<b>Gastos de Operación</b>	<b>1,553</b>	<b>0</b>	<b>1,553</b>	<b>200</b>	<b>0</b>	<b>0</b>	<b>200</b>	<b>1,353</b>
(+) Gastos de Adquisición	220	0	220	0	0	0	0	220
(+) Gastos de Administración	1,333	0	1,333	0	0	0	0	1,333
(-) Comisiones por Participación de Reaseguradores	0	0	0	200	0	0	200	200
<b>Siniestralidad Neta</b>	<b>1,799</b>	<b>0</b>	<b>1,799</b>	<b>981</b>	<b>0</b>	<b>0</b>	<b>981</b>	<b>818</b>
(+) Por Obligaciones Contractuales	7,323	0	7,323	4,433	0	0	4,433	2,889
(-) Salvamentos y Recuperaciones	5,524	0	5,524	3,452	0	0	3,452	2,071
Variación en estimación de reclamaciones	0	0	0	0	0	0	0	0
<b>Derechos Emisión (Neto)</b>	<b>71</b>	<b>0</b>	<b>71</b>	<b>0</b>	<b>0</b>	<b>0</b>	<b>0</b>	<b>71</b>
Resultado Técnico	165	0	165	473	0	0	473	-308
Resultado en Inversiones	814	0	814	0	0	0	0	814
Cargos por Fraccionamientos	0	0	0	0	0	0	0	0
Resultado Técnico y Financiero	979	0	979	473	0	0	473	507
Otros Productos y Gastos	158	0	158	0	0	0	0	158
<b>Resultado en Operación de Seguros</b>	<b>1,138</b>	<b>0</b>	<b>1,138</b>	<b>473</b>	<b>0</b>	<b>0</b>	<b>473</b>	<b>665</b>
De Ejercicios Anteriores	- 6	0	- 6	0	0	0	0	- 6
<b>Resultado del Periodo</b>	<b>1,132</b>	<b>0</b>	<b>1,132</b>	<b>473</b>	<b>0</b>	<b>0</b>	<b>473</b>	<b>659</b>
Impuesto Sobre la Renta	40	0	40	0	0	0	0	40
<b>Resultado después de Impuestos</b>	<b>1,091</b>	<b>0</b>	<b>1,091</b>	<b>473</b>	<b>0</b>	<b>0</b>	<b>473</b>	<b>619</b>
<b>ÍNDICES TÉCNICOS Y FINANCIEROS</b>	<b>SEGURO DIRECTO</b>	<b>REASEGURO TOMADO</b>	<b>SUB - TOTAL</b>	<b>REASEGURO PROPORCIONAL</b>	<b>REASEGURO NO PROPORCIONAL</b>	<b>CATASTRÓFICO</b>	<b>SUB - TOTAL</b>	<b>SEGURO RETENIDO</b>
Relación Gastos de Operación - Primas Netas Devengadas	45%	0%	45%	12%	0%	0%	12%	75%
Relación Siniestralidad - Primas Netas Devengadas	52%	0%	52%	59%	0%	0%	59%	46%
Variación en estimación de reclamaciones - Primas Netas Devengadas	0%	0%	0%	0%	0%	0%	0%	0%
Relación Derechos de Emisión - Primas Netas Devengadas	2%	0%	2%	0%	0%	0%	0%	4%
Relación Combinada	95%	0%	95%	71%	0%	0%	71%	117%
Relación Resultado Técnico - Primas Netas Devengadas	5%	0%	5%	29%	0%	0%	29%	-17%
Relación Resultado Técnico Financiero - Primas Netas Devengadas	28%	0%	28%	29%	0%	0%	29%	28%
Relación Resultado del Ramo - Primas Netas Devengadas	32%	0%	32%	29%	0%	0%	29%	35%



EMPRESAS DE SEGUROS

ESTADO DE RESULTADOS TÉCNICOS DEL RAMO DE DIVERSOS CAUCIÓN

DEL 01 DE ENERO AL 30 DE SEPTIEMBRE DE 2011

(En miles de Quetzales)

DESCRIPCIÓN	SEGURO DIRECTO (1)	REASEGURO TOMADO (2)	SUB - TOTAL (3) = (1) + (2)	REASEGURO PROPORCIONAL (4)	REASEGURO NO PROPORCIONAL (5)	CATASTRÓFICO (6)	SUB - TOTAL (7)=(4)+(5)+(6)	SEGURO RETENIDO (8)=(3)-(7)
Primas Netas Emitidas	0	0	0	0	0	0	0	0
Variación en Reservas Técnicas y Matemáticas	8	21	30	0	0	0	0	30
Primas Netas Devengadas	8	21	30	0	0	0	0	30
Gastos de Operación	45	0	45	5,994	0	0	5,994	-5,949
(+) Gastos de Adquisición	45	0	45	0	0	0	0	45
(+) Gastos de Administración	0	0	0	0	0	0	0	0
(-) Comisiones por Participación de Reaseguradores	0	0	0	5,994	0	0	5,994	5,994
Siniestralidad Neta	43	0	43	33	0	0	33	10
(+) Por Obligaciones Contractuales	43	0	43	33	0	0	33	10
(-) Salvamentos y Recuperaciones	0	0	0	0	0	0	0	0
Variación en estimación de reclamaciones	0	0	0	0	0	0	0	0
Derechos Emisión (Neto)	0	0	0	0	0	0	0	0
Resultado Técnico	-79	21	-58	-6,026	0	0	-6,026	5,968
Resultado en Inversiones	0	0	0	0	0	0	0	0
Cargos por Fraccionamientos	0	0	0	0	0	0	0	0
Resultado Técnico y Financiero	-79	21	-58	-6,026	0	0	-6,026	5,968
Otros Productos y Gastos	0	0	0	0	0	0	0	0
Resultado en Operación de Seguros	-79	21	-58	-6,026	0	0	-6,026	5,968
De Ejercicios Anteriores	0	0	0	0	0	0	0	0
Resultado del Periodo	-79	21	-58	-6,026	0	0	-6,026	5,968
Impuesto Sobre la Renta	0	0	0	0	0	0	0	0
Resultado después de Impuestos	-79	21	-58	-6,026	0	0	-6,026	5,968
ÍNDICES TÉCNICOS Y FINANCIEROS	SEGURO DIRECTO	REASEGURO TOMADO	SUB - TOTAL	REASEGURO PROPORCIONAL	REASEGURO NO PROPORCIONAL	CATASTRÓFICO	SUB - TOTAL	SEGURO RETENIDO
Relación Gastos de Operación - Primas Netas Devengadas		530%	0%	152%	0%	0%	0%	-20,074%
Relación Siniestralidad - Primas Netas Devengadas		506%	0%	145%	0%	0%	0%	35%
Variación en estimación de reclamaciones - Primas Netas Devengadas		0%	0%	0%	0%	0%	0%	0%
Relación Derechos de Emisión - Primas Netas Devengadas		0%	0%	0%	0%	0%	0%	0%
Relación Combinada		1,037%	0%	297%	0%	0%	0%	-20,039%
Relación Resultado Técnico - Primas Netas Devengadas		-937%	100%	-197%	0%	0%	0%	20,139%
Relación Resultado Técnico Financiero - Primas Netas Devengadas		-937%	100%	-197%	0%	0%	0%	20,139%
Relación Resultado del Ramo - Primas Netas Devengadas		-937%	100%	-197%	0%	0%	0%	20,139%

EMPRESAS DE SEGUROS

ESTADO DE RESULTADOS TÉCNICOS DEL RAMO DE CONSOLIDADO CAUCIÓN

DEL 01 DE ENERO AL 30 DE SEPTIEMBRE DE 2011

(En miles de Quetzales)

DESCRIPCIÓN	SEGURO DIRECTO (1)	REASEGURO TOMADO (2)	SUB - TOTAL (3) = (1) + (2)	REASEGURO NO PROPORCIONAL (4)	REASEGURO NO PROPORCIONAL (5)	CATASTRÓFICO (6)	SUB - TOTAL (7)=(4)+(5)+(6)	SEGURO RETENIDO (8)=(3)-(7)	
Primas Netas Emitidas	126,514	1,244	127,757	48,683	314	0	48,997	78,760	
Variación en Reservas Técnicas y Matemáticas	11,164	39	11,203	0	0	0	0	11,203	
<b>Primas Netas Devengadas</b>	<b>137,678</b>	<b>1,282</b>	<b>138,960</b>	<b>48,683</b>	<b>314</b>	<b>0</b>	<b>48,997</b>	<b>89,963</b>	
<b>Gastos de Operación</b>	<b>67,697</b>	<b>52</b>	<b>67,749</b>	<b>12,490</b>	<b>0</b>	<b>0</b>	<b>12,490</b>	<b>55,260</b>	
(+) Gastos de Adquisición	20,483	52	20,535	0	0	0	0	20,535	
(+) Gastos de Administración	47,214	0	47,214	0	0	0	0	47,214	
(-) Comisiones por Participación de Reaseguradores	0	0	0	12,490	0	0	12,490	12,490	
<b>Siniestralidad Neta</b>	<b>12,391</b>	<b>10</b>	<b>12,401</b>	<b>4,325</b>	<b>0</b>	<b>0</b>	<b>4,325</b>	<b>8,076</b>	
(+) Por Obligaciones Contractuales	20,355	10	20,365	7,885	0	0	7,885	12,480	
(-) Salvamentos y Recuperaciones	7,964	0	7,964	3,560	0	0	3,560	4,404	
Variación en estimación de reclamaciones	694	0	694	0	0	0	0	694	
<b>Derechos Emisión (Neto)</b>	<b>9,158</b>	<b>0</b>	<b>9,158</b>	<b>0</b>	<b>0</b>	<b>0</b>	<b>0</b>	<b>9,158</b>	
Resultado Técnico	67,442	1,220	68,662	31,869	314	0	32,183	36,480	
Resultado en Inversiones	22,403	0	22,403	0	0	0	0	22,403	
Cargos por Fraccionamientos	0	0	0	0	0	0	0	0	
Resultado Técnico y Financiero	89,845	1,220	91,066	31,869	314	0	32,183	58,883	
Otros Productos y Gastos	11,733	0	11,733	0	0	0	0	11,733	
<b>Resultado en Operación de Seguros</b>	<b>101,579</b>	<b>1,220</b>	<b>102,799</b>	<b>31,869</b>	<b>314</b>	<b>0</b>	<b>32,183</b>	<b>70,616</b>	
De Ejercicios Anteriores	-447	0	-447	0	0	0	0	-447	
<b>Resultado del Periodo</b>	<b>101,132</b>	<b>1,220</b>	<b>102,352</b>	<b>31,869</b>	<b>314</b>	<b>0</b>	<b>32,183</b>	<b>70,169</b>	
Impuesto Sobre la Renta	2,308	0	2,308	0	0	0	0	2,308	
<b>Resultado después de Impuestos</b>	<b>98,823</b>	<b>1,220</b>	<b>100,044</b>	<b>31,869</b>	<b>314</b>	<b>0</b>	<b>32,183</b>	<b>67,861</b>	
<b>ÍNDICES TÉCNICOS Y FINANCIEROS</b>	<b>SEGURO DIRECTO</b>	<b>REASEGURO TOMADO</b>	<b>SUB - TOTAL</b>	<b>REASEGURO PROPORCIONAL</b>	<b>REASEGURO NO PROPORCIONAL</b>	<b>CATASTRÓFICO</b>	<b>SUB - TOTAL</b>	<b>SEGURO RETENIDO</b>	
Relación Gastos de Operación - Primas Netas Devengadas		49%	4%	49%	26%	0%	0%	25%	61%
Relación Siniestralidad - Primas Netas Devengadas		9%	1%	9%	9%	0%	0%	9%	9%
Variación en estimación de reclamaciones - Primas Netas Devengadas		1%	0%	0%	0%	0%	0%	0%	1%
Relación Derechos de Emisión - Primas Netas Devengadas		7%	0%	7%	0%	0%	0%	0%	10%
Relación Combinada		51%	5%	51%	35%	0%	0%	34%	59%
Relación Resultado Técnico - Primas Netas Devengadas		49%	95%	49%	65%	100%	0%	66%	41%
Relación Resultado Técnico Financiero - Primas Netas Devengadas		65%	95%	66%	65%	100%	0%	66%	65%
Relación Resultado del Ramo - Primas Netas Devengadas		72%	95%	72%	65%	100%	0%	66%	75%

# EMPRESAS DE SEGUROS

## ESTADO DE RESULTADOS TÉCNICOS DEL RAMO DE CONSOLIDADO

### DEL 01 DE ENERO AL 30 DE SEPTIEMBRE DE 2011

#### (En miles de Quetzales)

DESCRIPCIÓN	SEGURO DIRECTO (1)	REASEGURO TOMADO (2)	SUB - TOTAL (3) = (1) + (2)	REASEGURO PROPORCIONAL (4)	REASEGURO NO PROPORCIONAL (5)	CATASTRÓFICO (6)	SUB - TOTAL (7)=(4)+(5)+(6)	SEGURO RETENIDO (8)=(3)-(7)
Primas Netas Emitidas	3,708,099	110,442	3,818,541	879,939	171,992	52,565	1,104,495	2,714,046
Variación en Reservas Técnicas y Matemáticas	-569,921	-8,191	-578,112	0	0	0	0	-578,112
<b>Primas Netas Devengadas</b>	<b>3,138,178</b>	<b>102,251</b>	<b>3,240,429</b>	<b>879,939</b>	<b>171,992</b>	<b>52,565</b>	<b>1,104,495</b>	<b>2,135,934</b>
<b>Resultados de inversiones por acumulación de reservas</b>	<b>59,175</b>	<b>0</b>	<b>59,175</b>	<b>0</b>	<b>0</b>	<b>0</b>	<b>0</b>	<b>59,175</b>
<b>Gastos de Operación</b>	<b>999,688</b>	<b>2,108</b>	<b>1,001,796</b>	<b>111,413</b>	<b>279</b>	<b>0</b>	<b>111,693</b>	<b>890,103</b>
(+) Gastos de Adquisición	547,032	2,022	549,054	0	0	0	0	549,054
(+) Gastos de Administración	452,657	85	452,742	0	0	0	0	452,742
(-) Comisiones por Participación de Reaseguradores	0	0	0	111,413	279	0	111,693	111,693
<b>Siniestralidad Neta</b>	<b>1,496,233</b>	<b>45,948</b>	<b>1,542,182</b>	<b>315,809</b>	<b>9,803</b>	<b>0</b>	<b>325,612</b>	<b>1,216,570</b>
(+) Por Obligaciones Contractuales	1,586,911	45,948	1,632,859	323,758	9,803	0	333,562	1,299,298
(-) Salvamentos y Recuperaciones	90,677	0	90,677	7,949	0	0	7,949	82,728
Variación en estimación de reclamaciones	694	0	694	0	0	0	0	694
<b>Derechos Emisión (Neto)</b>	<b>111,916</b>	<b>0</b>	<b>111,916</b>	<b>0</b>	<b>0</b>	<b>0</b>	<b>0</b>	<b>111,916</b>
Resultado Técnico	814,042	54,195	868,236	452,716	161,909	52,565	667,190	201,046
Resultado en Inversiones	150,591	0	150,591	0	0	0	0	150,591
Cargos por Fraccionamientos	28,819	0	28,819	0	0	0	0	28,819
Resultado Técnico y Financiero	993,452	54,195	1,047,646	452,716	161,909	52,565	667,190	380,456
Otros Productos y Gastos	45,289	0	45,289	0	0	0	0	45,289
<b>Resultado en Operación de Seguros</b>	<b>1,038,740</b>	<b>54,195</b>	<b>1,092,935</b>	<b>452,716</b>	<b>161,909</b>	<b>52,565</b>	<b>667,190</b>	<b>425,745</b>
De Ejercicios Anteriores	2,527	0	2,527	0	0	0	0	2,527
<b>Resultado del Período</b>	<b>1,041,267</b>	<b>54,195</b>	<b>1,095,462</b>	<b>452,716</b>	<b>161,909</b>	<b>52,565</b>	<b>667,190</b>	<b>428,272</b>
Impuesto Sobre la Renta	21,009	0	21,009	0	0	0	0	21,009
<b>Resultado después de Impuestos</b>	<b>1,020,258</b>	<b>54,195</b>	<b>1,074,453</b>	<b>452,716</b>	<b>161,909</b>	<b>52,565</b>	<b>667,190</b>	<b>407,263</b>
ÍNDICES TÉCNICOS Y FINANCIEROS	SEGURO DIRECTO	REASEGURO TOMADO	SUB - TOTAL	REASEGURO PROPORCIONAL	REASEGURO NO PROPORCIONAL	CATASTRÓFICO	SUB - TOTAL	SEGURO RETENIDO
Relación resultado en inversión por acumulación de reservas - Primas Netas Devengadas		2%	0%	2%	0%	0%	0%	3%
Relación Gastos de Operación - Primas Netas Devengadas		32%	2%	31%	13%	0%	0%	42%
Relación Siniestralidad - Primas Netas Devengadas		48%	45%	48%	36%	6%	0%	57%
Variación en estimación de reclamaciones - Primas Netas Devengadas		0%	0%	0%	0%	0%	0%	0%
Relación Derechos de Emisión - Primas Netas Devengadas		4%	0%	3%	0%	0%	0%	5%
Relación Combinada		74%	47%	73%	49%	6%	0%	91%
Relación Resultado Técnico - Primas Netas Devengadas		26%	53%	27%	51%	94%	100%	9%
Relación Resultado Técnico Financiero - Primas Netas Devengadas		32%	53%	32%	51%	94%	100%	18%
Relación Resultado del Ramo - Primas Netas Devengadas		33%	53%	33%	51%	94%	100%	19%

**PRIMAS NETAS DE RETENCIÓN  
DEL 1 DE ENERO AL 30 DE SEPTIEMBRE DE 2011**

(En Miles de Quetzales)

RAMO	Primas Directas	Devoluciones	Cancelaciones	Primas Directas Netas	Primas de Reaseguro Tomado Local	Primas de Reaseguro Tomado del Exterior	Devoluciones por Reaseguro Tomado	Cancelaciones por Reaseguro Tomado	Primas Netas Totales	Primas de Reaseguro Cedido Contratos Proporcionales	Primas de Reaseguro Cedido Contratos No Proporcionales	Valor Retención Primas Netas	Porcentaje de Retención Primas Netas
	1	2	3	4=(1-(2+3))	5	6	7	8	9=(4+5+6-(7+8))	10	11	12=(9-10-11)	13= (12/9)*100
TOTAL RAMO	4,550,842	87,986	754,757	3,708,099	66,202	50,852	1,631	4,981	3,818,541	879,939	224,556	2,714,046	71.08 %
SEGURO DE VIDA	786,851	10,005	46,845	730,001	13,377	11,541	0	210	754,709	147,602	28,139	578,969	76.71 %
Planes Populares	1	0	0	1	0	0	0	0	1	(844)	0	845	93,985.52 %
Planes Individuales	146,123	2,173	3,182	140,768	0	0	0	0	140,768	47,641	6,237	86,890	61.73 %
Planes Colectivos	639,511	7,832	43,663	588,017	13,377	11,541	0	210	612,725	100,804	21,902	490,019	79.97 %
Rentas y Pensiones	1,215	0	0	1,215	0	0	0	0	1,215	0	0	1,215	100.00 %
ACCIDENTES Y ENFERMEDADES	1,225,235	38,660	112,051	1,074,524	29,445	37,798	10	1,376	1,140,382	80,020	55,139	1,005,223	88.15 %
Salud y Hospitalización	1,116,861	35,607	104,357	976,896	28,842	37,780	0	1,376	1,042,143	54,618	54,277	933,248	89.55 %
Accidentes Personales	106,140	2,919	7,694	95,527	603	17	10	0	96,138	24,663	807	70,668	73.51 %
Accidentes en Viajes	2,235	134	0	2,101	0	0	0	0	2,101	739	55	1,307	62.19 %
SEGUROS DE DAÑOS	2,400,432	34,176	589,196	1,777,060	22,148	1,502	1,621	3,395	1,795,693	603,634	140,964	1,051,094	58.53 %
Incendio y Líneas Aliadas	342,431	3,730	63,670	275,032	3,122	601	568	1,984	276,203	174,983	62,838	38,382	13.90 %
Terremoto	325,959	4,379	44,631	276,949	4,035	169	745	449	279,960	208,196	30,429	41,334	14.76 %
Vehículos Automotores	1,167,514	17,866	404,860	744,789	2,670	300	1	79	747,679	3,169	11,035	733,475	98.10 %
Transportes	167,264	2,331	23,357	141,576	2,307	163	0	416	143,630	31,401	8,274	103,955	72.38 %
Robo y Hurto	91,004	159	6,852	83,993	32	11	0	3	84,032	36,787	659	46,586	55.44 %
Servicio y Conservación de Activos Fijos	1,868	12	419	1,437	0	0	0	39	1,397	849	0	549	39.27 %
Cascos Marítimos	3,097	2	597	2,499	0	0	0	0	2,499	802	268	1,429	57.18 %
Rotura de Cristales	429	1	68	360	0	0	0	0	360	4	5	351	97.66 %
Aviación	55,435	4,123	9,848	41,464	40	0	0	9	41,496	30,785	197	10,514	25.34 %
Responsabilidad Civil	74,336	866	13,100	60,370	1,777	88	1	0	62,234	31,867	4,523	25,843	41.53 %
Seguro Obligatorio Ley de Tránsito	11,461	64	1,445	9,951	2,885	0	0	0	12,836	3,264	1,018	8,555	66.64 %
Riesgos Técnicos	104,465	348	14,407	89,710	78	93	0	0	89,881	55,415	13,373	21,093	23.47 %
Agrícola	12,485	2	1,721	10,762	0	0	0	0	10,762	7,426	0	3,336	31.00 %
Diversos	42,683	292	4,222	38,169	5,201	77	306	417	42,724	18,686	8,345	15,694	36.73 %
SEGUROS DE CAUCIÓN	138,324	5,144	6,666	126,514	1,232	11	0	0	127,757	48,683	314	78,760	61.65 %
Fidelidad	12,515	90	187	12,238	0	0	0	0	12,238	419	62	11,757	96.07 %
Judiciales	2,596	52	451	2,093	0	0	0	0	2,093	446	0	1,647	78.68 %
Administrativos ante Gobierno	79,565	3,857	4,019	71,689	330	11	0	0	72,031	27,190	208	44,633	61.96 %
Administrativos ante Particulares	40,560	1,145	1,996	37,418	902	0	0	0	38,320	18,974	45	19,302	50.37 %
Crédito para la Vivienda	3,088	0	13	3,076	0	0	0	0	3,076	1,654	0	1,422	46.23 %
Diversos	0	0	0	0	0	0	0	0	0	0	0	0	0.00 %

# EMPRESAS DE SEGUROS

SINIESTRALIDAD NETA  
DEL 1 DE ENERO AL 30 DE SEPTIEMBRE DE 2011

(En Miles de Quetzales)

RAMO	SINIESTROS		GTOS. AJUSTES		SINIES. RECUP.			GTOS. RECUP.		SALVAMENTO Y RECUPERACIONES					Total Siniestra. Neta	Siniestra. Neta / Siniestra. Total
	Seguro Directo	Reaseguro Tomado	Seguro Directo	Reaseguro Tomado	Total Siniestralidad Bruta	Contratos Proporc.	Contratos No Proporc.	Contratos Proporc.	Contratos No Proporc.	Seguro Directo	Particip. Reaseg.	Reaseguro Tomado	Variación en Reservas En Reclam. Neto			
	1	2	3	4	5=(1+2+3+4)	6	7	8	9	10	11	12	13		14	15=(14/5)*100
<b>TOTAL</b>	<b>1,491,598</b>	<b>44,641</b>	<b>95,313</b>	<b>1,307</b>	<b>1,632,859</b>	<b>316,465</b>	<b>8,196</b>	<b>7,294</b>	<b>1,607</b>	<b>90,677</b>	<b>7,949</b>	<b>0</b>	<b>(694)</b>		<b>1,215,875</b>	<b>74.46 %</b>
<b>SEGURO DE VIDA</b>	<b>275,972</b>	<b>5,953</b>	<b>1,497</b>	<b>737</b>	<b>284,159</b>	<b>70,522</b>	<b>2,088</b>	<b>297</b>	<b>0</b>	<b>0</b>	<b>0</b>	<b>0</b>	<b>0</b>		<b>211,252</b>	<b>74.34 %</b>
Planes Populares	0	0	0	0	0	0	0	0	0	0	0	0	0		0	0.00 %
Planes Individuales	87,053	0	325	0	87,377	13,850	0	10	0	0	0	0	0		73,518	84.14 %
Planes Colectivos	188,920	5,953	1,173	737	196,782	56,673	2,088	287	0	0	0	0	0		137,734	69.99 %
Rentas y Pensiones	0	0	0	0	0	0	0	0	0	0	0	0	0		0	0.00 %
<b>ACCIDENTES Y ENFERMEDADES</b>	<b>488,983</b>	<b>38,650</b>	<b>6,651</b>	<b>387</b>	<b>534,672</b>	<b>72,635</b>	<b>7,800</b>	<b>41</b>	<b>0</b>	<b>41</b>	<b>0</b>	<b>0</b>	<b>0</b>		<b>454,155</b>	<b>84.94 %</b>
Salud y Hospitalización	470,458	38,363	5,652	387	514,860	67,861	7,800	41	0	41	0	0	0		439,117	85.29 %
Accidentes Personales	18,404	288	954	0	19,646	4,761	0	0	0	0	0	0	0		14,885	75.77 %
Accidentes en Viajes	121	0	45	0	165	13	0	0	0	0	0	0	0		153	92.39 %
<b>SEGUROS DE DAÑOS</b>	<b>709,459</b>	<b>38</b>	<b>83,993</b>	<b>173</b>	<b>793,663</b>	<b>166,839</b>	<b>(1,692)</b>	<b>5,540</b>	<b>1,607</b>	<b>82,672</b>	<b>4,389</b>	<b>0</b>	<b>0</b>		<b>543,087</b>	<b>68.43 %</b>
Incendio y Líneas Aliadas	101,872	(1,392)	7,750	60	108,289	94,804	(5,153)	3,407	1,441	7,485	4,090	0	0		10,394	9.60 %
Terremoto	(4)	0	82	0	78	118	0	77	0	0	0	0	0		(116)	(149.01)%
Vehículos Automotores	461,311	523	66,737	0	528,571	2,851	2,297	149	78	74,222	212	0	0		449,185	84.98 %
Transportes	38,782	(37)	3,830	0	42,575	6,574	(5,378)	738	0	581	1	0	0		40,062	94.10 %
Robo y Hurto	13,252	0	538	0	13,790	5,411	(28)	27	16	0	0	0	0		8,365	60.66 %
Servicio y Conservación de Activos Fijos	287	0	45	0	332	132	0	36	0	0	0	0	0		164	49.33 %
Cascos Marítimos	121	0	8	0	129	0	0	0	0	0	0	0	0		129	100.00 %
Rotura de Cristales	65	0	6	0	71	0	92	0	0	0	0	0	0		(22)	(31.21)%
Aviación	16,788	0	211	0	16,999	11,970	80	13	0	0	0	0	0		4,936	29.04 %
Responsabilidad Civil	7,609	327	1,719	76	9,730	1,375	57	144	31	84	23	0	0		8,062	82.85 %
Seguro Obligatorio Ley de Tránsito	3,102	363	124	0	3,588	698	184	59	1	0	0	0	0		2,647	73.76 %
Riesgos Técnicos	35,453	1	2,095	0	37,548	18,840	2,773	560	38	227	1	0	0		15,111	40.25 %
Agrícola	7,521	0	0	0	7,521	7,469	0	0	0	0	0	0	0		52	0.69 %
Diversos	23,302	254	847	37	24,441	16,596	3,383	332	1	71	61	0	0		4,119	16.85 %
<b>SEGUROS DE CAUCIÓN</b>	<b>17,184</b>	<b>0</b>	<b>3,172</b>	<b>10</b>	<b>20,365</b>	<b>6,469</b>	<b>0</b>	<b>1,416</b>	<b>0</b>	<b>7,964</b>	<b>3,560</b>	<b>0</b>	<b>(694)</b>		<b>7,382</b>	<b>36.25 %</b>
Fidelidad	989	0	599	0	1,588	(436)	0	10	0	77	27	0	(311)		1,653	104.08 %
Judiciales	43	0	5	0	47	0	0	0	0	0	0	0	0		47	100.00 %
Administrativos ante Gobierno	7,065	0	500	1	7,565	3,025	0	188	0	407	35	0	(294)		3,686	48.73 %
Administrativos ante Particulares	3,449	0	341	9	3,799	585	0	47	0	1,957	46	0	(89)		1,167	30.71 %
Crédito para la Vivienda	5,638	0	1,685	0	7,323	3,295	0	1,138	0	5,524	3,452	0	0		818	11.17 %
Diversos	0	0	43	0	43	0	0	33	0	0	0	0	0		10	24.29 %